



Sorocard

O MELHOR TORQUE DE PONTA A PONTA.



PRODUTO 100%
NACIONAL

CATÁLOGO GERAL E APLICAÇÕES

edição

2014

MANUAL DE INSTRUÇÕES







Descrição de uso desse catálogo

Fizemos esse catálogo pensando em você.







Verifique qual é o melhor forma de encontrar nossos produtos.



COMPONENTES

Fig.	Componentes	Pág.	Fig.	Componentes	Pág.
	Flanges	6-13		Terminais Yoke	60-73
	Garfos	16-26		Flanges de Acop.	76-79
	Luvras	28-38		Capas	82
	Ponteiras	42-57			

DIMENSIONAL

Fig.	Componentes	Pág.	Fig.	Componentes	Pág.
	Flanges	14-15		Terminais Yoke	74-75
	Garfos	27		Flanges de Acop.	80
	Luvras	39-40		Capas	82
	Ponteiras	58-59			

Mais de 300 itens
à sua disposição.

FLANGES

CÓDIGO	MONTADORA	PÁGINA
SF-01	SCANIA	Pág. 11
	VOLVO	Pág. 12
SF-02	MB	Pág. 8
SF-03	VOLVO	Pág. 12
SF-04	MB	Pág. 8
SF-05	MB	Pág. 8
SF-06	MB	Pág. 8
SF-07	MB	Pág. 8
SF-08	MB	Pág. 8
SF-09	MB	Pág. 8
SF-10	MB	Pág. 8
SF-11	MB	Pág. 9
SF-12	OUTROS	Pág. 10
SF-13	FORD	Pág. 6
	GM	Pág. 6
	VW	Pág. 13
SF-14	VOLVO	Pág. 12
SF-15	SCANIA	Pág. 11
	VOLVO	Pág. 12
SF-16	GM	Pág. 6
SF-17	VOLVO	Pág. 12
SF-18	IVECO/FIAT	Pág. 7
SF-19	OUTROS	Pág. 10
SF-20	MB	Pág. 9
SF-21	MB	Pág. 9
SF-22	MB	Pág. 9
SF-23	MB	Pág. 9
SF-24	MB	Pág. 9
SF-25	IVECO/FIAT	Pág. 7
	MB	Pág. 9
	VOLVO	Pág. 12
	VW	Pág. 13
SF-26	VOLVO	Pág. 12
SF-27	OUTROS	Pág. 10
SF-28	OUTROS	Pág. 10
SF-29	OUTROS	Pág. 10
SF-30	OUTROS	Pág. 10
SF-31	FORD	Pág. 6
	OUTROS	Pág. 10
SF-32	OUTROS	Pág. 10
SF-33	MB	Pág. 9
	VOLVO	Pág. 12
SF-34	MB	Pág. 9
SF-35	GM	Pág. 6
	OUTROS	Pág. 11
	VOLVO	Pág. 13
SF-36	OUTROS	Pág. 11
SF-37	OUTROS	Pág. 11

FLANGES

CÓDIGO	MONTADORA	PÁGINA
SF-38	FORD	Pág. 6
	GM	Pág. 6
	IVECO/FIAT	Pág. 7
	VW	Pág. 13
SF-39	FORD	Pág. 6
	GM	Pág. 6
	VW	Pág. 13
SF-40	GM	Pág. 6
	IVECO/FIAT	Pág. 7
	VW	Pág. 13
SF-41	OUTROS	Pág. 11
	TOYOTA	Pág. 11
SF-42	OUTROS	Pág. 11
SF-43	MB	Pág. 9
SF-44	MB	Pág. 10
SF-45	TOYOTA	Pág. 11
SF-46	HYUNDAI	Pág. 7
SF-47	GM	Pág. 7
	TOYOTA	Pág. 12
SF-48	GM	Pág. 7
	VW	Pág. 13
SF-49	IVECO/FIAT	Pág. 7
	VOLVO	Pág. 13
SF-50	IVECO/FIAT	Pág. 7
	VOLVO	Pág. 13
SF-51	IVECO/FIAT	Pág. 8
SF-52	IVECO/FIAT	Pág. 8
SF-53	OUTROS	Pág. 11

GARFOS

CÓDIGO	MONTADORA	PÁGINA
SG-01	MB	Pág. 20
	VOLVO	Pág. 23
SG-02	GM	Pág. 17
	VOLVO	Pág. 23
SG-03	SCANIA	Pág. 22
SG-04	MB	Pág. 20
SG-05	MB	Pág. 20
SG-06	MB	Pág. 20
	VOLVO	Pág. 24
SG-07	MB	Pág. 20
	VOLVO	Pág. 24
SG-08	IVECO/FIAT	Pág. 19
	SCANIA	Pág. 22
	VOLVO	Pág. 24
SG-09	SCANIA	Pág. 23

GARFOS

CÓDIGO	MONTADORA	PÁGINA
SG-10	MB	Pág. 20
SG-11	MB	Pág. 20
SG-12	MB	Pág. 20
SG-13	MB	Pág. 21
SG-14	FORD	Pág. 16
	GM	Pág. 17
SG-15	AGRALE	Pág. 16
	FORD	Pág. 16
	GM	Pág. 18
	MB	Pág. 21
	VW	Pág. 25
SG-16	FORD	Pág. 16
	GM	Pág. 18
	MB	Pág. 21
SG-17	VW	Pág. 25
	FORD	Pág. 16
	GM	Pág. 18
	IVECO/FIAT	Pág. 19
SG-18	MB	Pág. 21
	FORD	Pág. 16
	VW	Pág. 25
SG-19	MB	Pág. 21
	VW	Pág. 25
SG-20	MB	Pág. 21
SG-21	AGRALE	Pág. 16
	FORD	Pág. 16
	MB	Pág. 21
	VW	Pág. 25
SG-22	IVECO/FIAT	Pág. 19
	MB	Pág. 21
	VOLVO	Pág. 24
	VW	Pág. 25
SG-23	AGRALE	Pág. 16
	FORD	Pág. 17
	GM	Pág. 18
	IVECO/FIAT	Pág. 19
	MB	Pág. 21
SG-24	VW	Pág. 25
	FORD	Pág. 17
	MB	Pág. 21
SG-25	VW	Pág. 25
	SCANIA	Pág. 23
SG-26	MB	Pág. 22
	VOLVO	Pág. 24
SG-27	FORD	Pág. 17
	INTERNACIONAL	Pág. 19
	IVECO/FIAT	Pág. 19
	MB	Pág. 22
	VW	Pág. 25

ÍNDICE GERAL

GARFOS

CÓDIGO	MONTADORA	PÁGINA
SG-28	FORD	Pág. 17
	GM	Pág. 18
	IVECO/FIAT	Pág. 19
	VW	Pág. 25
SG-29	FORD	Pág. 17
	GM	Pág. 18
	OUTROS	Pág. 22
	VOLVO	Pág. 24
SG-30	FORD	Pág. 17
	GM	Pág. 18
	VW	Pág. 26
SG-31	OUTROS	Pág. 22
	TOYOTA	Pág. 23
SG-32	TOYOTA	Pág. 23
SG-33	SCANIA	Pág. 23
SG-34	FORD	Pág. 17
	INTERNACIONAL	Pág. 19
	MB	Pág. 22
	SCANIA	Pág. 23
	VW	Pág. 26
SG-35	SCANIA	Pág. 23
SG-36	MB	Pág. 22
	VOLVO	Pág. 24
SG-37	HYUNDAI	Pág. 19
SG-38	GM	Pág. 18
SG-39	IVECO/FIAT	Pág. 20
	VOLVO	Pág. 24
SG-40	IVECO/FIAT	Pág. 20
	VOLVO	Pág. 24
SG-41	SCANIA	Pág. 23
	VOLVO	Pág. 24
SG-42	GM	Pág. 18
SG-43	OUTROS	Pág. 22
SG-44	FORD	Pág. 17
	VW	Pág. 26
SG-45	GM	Pág. 18

LUVAS

CÓDIGO	MONTADORA	PÁGINA
SL-01	HYUNDAI	Pág. 31
SL-02	MB	Pág. 32
SL-03	MB	Pág. 32
SL-04	FORD	Pág. 28
	INTERNACIONAL	Pág. 31
	MB	Pág. 32
	SCANIA	Pág. 35
	VOLVO	Pág. 36
	VW	Pág. 37

LUVAS

CÓDIGO	MONTADORA	PÁGINA
SL-05	AGRALE	Pág. 28
	FORD	Pág. 28
	GM	Pág. 30
	VW	Pág. 37
SL-06	MB	Pág. 32
SL-07	FORD	Pág. 28
	GM	Pág. 30
	VOLVO	Pág. 36
	VW	Pág. 37
SL-08	FORD	Pág. 28
	VW	Pág. 37
SL-09	GM	Pág. 30
SL-10	MB	Pág. 33
SL-11	SCANIA	Pág. 35
SL-12	MB	Pág. 33
	VOLVO	Pág. 36
SL-13	MB	Pág. 33
SL-14	FORD	Pág. 28
	GM	Pág. 30
	IVECO/FIAT	Pág. 31
	MB	Pág. 33
	VW	Pág. 37
SL-15	AGRALE	Pág. 28
	FORD	Pág. 28
	MB	Pág. 33
	VOLVO	Pág. 36
	VW	Pág. 37
SL-16	MB	Pág. 33
SL-17	MB	Pág. 33
SL-18	MB	Pág. 33
SL-19	SCANIA	Pág. 35
SL-20	MB	Pág. 33
	SCANIA	Pág. 35
	VOLVO	Pág. 36
SL-21	IVECO/FIAT	Pág. 31
	VOLVO	Pág. 36
SL-22 E	FORD	Pág. 29
	GM	Pág. 30
	IVECO/FIAT	Pág. 32
	VW	Pág. 37
SL-22 L	AGRALE	Pág. 28
	FORD	Pág. 29
	MB	Pág. 33
	VW	Pág. 37
SL-23	AGRALE	Pág. 28
	FORD	Pág. 29
	GM	Pág. 30
	MB	Pág. 34
SL-24 E	IVECO/FIAT	Pág. 32
	VW	Pág. 38
SL-24 L	IVECO/FIAT	Pág. 32
SL-25	GM	Pág. 30
	TOYOTA	Pág. 36
SL-26 E	FORD	Pág. 29
	GM	Pág. 30
	VW	Pág. 38

LUVAS

CÓDIGO	MONTADORA	PÁGINA
SL-26 L	FORD	Pág. 29
	GM	Pág. 30
	IVECO/FIAT	Pág. 32
	MB	Pág. 34
	VW	Pág. 38
SL-27	FORD	Pág. 29
	GM	Pág. 30
	VW	Pág. 38
SL-28	SCANIA	Pág. 35
SL-29	IVECO/FIAT	Pág. 32
	SCANIA	Pág. 35
	VOLVO	Pág. 37
SL-30	MB	Pág. 34
SL-31	OUTROS	Pág. 34
SL-32	IVECO/FIAT	Pág. 32
SL-32	MB	Pág. 34
SL-33	SCANIA	Pág. 35
SL-34	FORD	Pág. 29
	INTERNACIONAL	Pág. 31
	MB	Pág. 34
	VW	Pág. 38
SL-35	SCANIA	Pág. 35
SL-36	FORD	Pág. 29
	GM	Pág. 31
	OUTROS	Pág. 34
SL-37	FORD	Pág. 29
	GM	Pág. 31
	OUTROS	Pág. 35
	VW	Pág. 38
SL-38	GM	Pág. 31
SL-39	SCANIA	Pág. 36
SL-40	MB	Pág. 34
	VOLVO	Pág. 37
SL-41	MB	Pág. 34
	VW	Pág. 38
SL-42	HYUNDAI	Pág. 31
SL-43	GM	Pág. 31

PONTEIRAS

CÓDIGO	MONTADORA	PÁGINA
SP-01	MB	Pág. 49
	SCANIA	Pág. 52
	VOLVO	Pág. 53
SP-02	MB	Pág. 49
SP-03	MB	Pág. 49
	VOLVO	Pág. 53
SP-04	VOLVO	Pág. 54
SP-04 A	MB	Pág. 49
SP-04 B	FORD	Pág. 42
	INTERNACIONAL	Pág. 48
	MB	Pág. 50
	SCANIA	Pág. 52
	VOLVO	Pág. 54
	VW	Pág. 55

PONTEIRAS

CÓDIGO	MONTADORA	PÁGINA
SP-05	AGRALE	Pág. 42
	FORD	Pág. 42
	GM	Pág. 46
SP-05 A	AGRALE	Pág. 42
	FORD	Pág. 43
	GM	Pág. 46
SP-06	MB	Pág. 50
SP-07	FORD	Pág. 43
	GM	Pág. 46
	VW	Pág. 55
SP-08	FORD	Pág. 43
SP-09	FORD	Pág. 49
	GM	Pág. 46
SP-10	FORD	Pág. 43
	GM	Pág. 46
	VW	Pág. 55
SP-11	FORD	Pág. 43
	GM	Pág. 46
	VW	Pág. 55
SP-12	AGRALE	Pág. 42
	FORD	Pág. 43
	GM	Pág. 46
	IVECO/FIAT	Pág. 48
	MB	Pág. 50
	VOLVO	Pág. 54
SP-12 A	MB	Pág. 50
SP-12 B	MB	Pág. 50
SP-13	MB	Pág. 50
SP-14	FORD	Pág. 43
	GM	Pág. 46
	INTERNACIONAL	Pág. 48
	IVECO/FIAT	Pág. 48
	MB	Pág. 50
SP-14 A	FORD	Pág. 43
	GM	Pág. 46
	INTERNACIONAL	Pág. 48
	IVECO/FIAT	Pág. 49
	MB	Pág. 50
SP-15	AGRALE	Pág. 42
	FORD	Pág. 43
	MB	Pág. 50
	VOLVO	Pág. 54
	VW	Pág. 55
SP-15 A	AGRALE	Pág. 42
	FORD	Pág. 44
	MB	Pág. 50
	VOLVO	Pág. 54
	VW	Pág. 55
SP-16	FORD	Pág. 44
	IVECO/FIAT	Pág. 49
	VW	Pág. 55
SP-17	MB	Pág. 51
SP-18	MB	Pág. 51

PONTEIRAS

CÓDIGO	MONTADORA	PÁGINA
SP-19	SCANIA	Pág. 52
SP-19 A	SCANIA	Pág. 52
SP-20	IVECO/FIAT	Pág. 49
	MB	Pág. 51
	VOLVO	Pág. 54
	VW	Pág. 56
SP-21	AGRALE	Pág. 42
	FORD	Pág. 44
	MB	Pág. 51
SP-22	FORD	Pág. 44
	GM	Pág. 46
	VW	Pág. 56
SP-23	AGRALE	Pág. 42
	FORD	Pág. 44
	GM	Pág. 47
	MB	Pág. 51
SP-24	FORD	Pág. 44
	IVECO/FIAT	Pág. 49
	MB	Pág. 51
SP-25	TOYOTA	Pág. 53
SP-26	FORD	Pág. 44
	GM	Pág. 47
	VW	Pág. 56
SP-26 A	GM	Pág. 47
SP-27	FORD	Pág. 44
	GM	Pág. 47
	IVECO/FIAT	Pág. 49
	MB	Pág. 51
SP-28	SCANIA	Pág. 53
	FORD	Pág. 44
	INTERNACIONAL	Pág. 48
SP-29	IVECO/FIAT	Pág. 49
	MB	Pág. 51
	VW	Pág. 56
	SP-29 A	FORD
SP-30	MB	Pág. 51
	VOLVO	Pág. 54
SP-31	MB	Pág. 51
SP-32	SCANIA	Pág. 53
SP-33	SCANIA	Pág. 53
SP-34	FORD	Pág. 45
	INTERNACIONAL	Pág. 48
	MB	Pág. 52
SP-34 A	VW	Pág. 56
	FORD	Pág. 45
	INTERNACIONAL	Pág. 48
	MB	Pág. 52
SP-35	VW	Pág. 56
	AGRALE	Pág. 42
	FORD	Pág. 45
	GM	Pág. 47
SP-35	MB	Pág. 52

PONTEIRAS

CÓDIGO	MONTADORA	PÁGINA
SP-35	AGRALE	Pág. 42
	FORD	Pág. 45
	GM	Pág. 47
	MB	Pág. 52
SP-36	FORD	Pág. 45
	GM	Pág. 47
	OUTROS	Pág. 52
SP-37	FORD	Pág. 45
	GM	Pág. 47
	OUTROS	Pág. 52
	VW	Pág. 47
SP-38	FORD	Pág. 45
	GM	Pág. 47
SP-39	SCANIA	Pág. 53
SP-40	SCANIA	Pág. 53
SP-41	FORD	Pág. 45
	INTERNACIONAL	Pág. 48
	VW	Pág. 57
SP-42	FORD	Pág. 45
	VW	Pág. 57

TERMINAIS YOKE

CÓDIGO	MONTADORA	PÁGINA
ST-01	FORD	Pág. 60
	VW	Pág. 70
ST-02	FORD	Pág. 60
	GM	Pág. 64
	VW	Pág. 70
ST-03	FORD	Pág. 60
	IVECO/FIAT	Pág. 65
	VW	Pág. 70
ST-03A	MB	Pág. 66
ST-04	FORD	Pág. 60
	VW	Pág. 70
ST-05	VW	Pág. 70
ST-05A	MB	Pág. 66
ST-06	FORD	Pág. 61
	GM	Pág. 64
ST-07	OUTROS	Pág. 68
ST-08	OUTROS	Pág. 68
ST-09	OUTROS	Pág. 68
ST-10	OUTROS	Pág. 68
ST-11	OUTROS	Pág. 68
ST-12	AGRALE	Pág. 60
	FORD	Pág. 61
	MB	Pág. 66
	VW	Pág. 70
ST-12A	MB	Pág. 66
ST-13	FORD	Pág. 61
	INTERNACIONAL	Pág. 65
	IVECO/FIAT	Pág. 65
	VW	Pág. 70
ST-13A	MB	Pág. 66

ÍNDICE GERAL

TERMINAIS YOKE

CÓDIGO	MONTADORA	PÁGINA
ST-14	FORD	Pág. 61
	GM	Pág. 64
	VW	Pág. 70
ST-15	FORD	Pág. 61
	VW	Pág. 70
ST-16P	FORD	Pág. 61
	IVECO/FIAT	Pág. 65
	VW	Pág. 70
ST-16R	FORD	Pág. 61
	VW	Pág. 71
ST-17	FORD	Pág. 61
	VW	Pág. 71
ST-18P	FORD	Pág. 61
ST-18R	GM	Pág. 64
	VW	Pág. 71
ST-19	FORD	Pág. 61
ST-20	FORD	Pág. 62
	VW	Pág. 71
ST-21	FORD	Pág. 62
	GM	Pág. 64
	VW	Pág. 71
ST-22	MB	Pág. 66
ST-23	MB	Pág. 66
ST-24	MB	Pág. 66
ST-25	MB	Pág. 67
ST-26P	FORD	Pág. 62
	GM	Pág. 64
	VW	Pág. 71
ST-26R	GM	Pág. 64
	VW	Pág. 71
ST-27	FORD	Pág. 62
	VW	Pág. 71
ST-28	FORD	Pág. 62
	IVECO/FIAT	Pág. 65
	VW	Pág. 71
ST-29	FORD	Pág. 62
	IVECO/FIAT	Pág. 66
	MB	Pág. 67
	VW	Pág. 71
ST-30	MB	Pág. 67
	VOLVO	Pág. 69
ST-31	FORD	Pág. 62
	VW	Pág. 72
ST-32	MB	Pág. 67
ST-33	MB	Pág. 67
ST-34	FORD	Pág. 62
	VW	Pág. 72
ST-35P	MB	Pág. 67
ST-35R	AGRALE	Pág. 60
	AGRALE	Pág. 60
	FORD	Pág. 62
	GM	Pág. 64
ST-36	GM	Pág. 64
ST-37	MB	Pág. 67
ST-38	MB	Pág. 67

TERMINAIS YOKE

CÓDIGO	MONTADORA	PÁGINA
ST-39	AGRALE	Pág. 60
	FORD	Pág. 62
	GM	Pág. 64
	VW	Pág. 72
ST-40	AGRALE	Pág. 60
	MB	Pág. 67
ST-41	MB	Pág. 67
ST-42	MB	Pág. 68
ST-43	FORD	Pág. 63
	VW	Pág. 72
ST-44	FORD	Pág. 63
	VW	Pág. 72
ST-45	FORD	Pág. 63
	VW	Pág. 72
ST-46	FORD	Pág. 63
	VW	Pág. 72
ST-47	VW	Pág. 72
ST-48	MB	Pág. 68
	VW	Pág. 72
ST-49	FORD	Pág. 63
	VW	Pág. 72
ST-50	INTERNACIONAL	Pág. 65
ST-51	FORD	Pág. 63
	INTERNACIONAL	Pág. 65
	VW	Pág. 73
ST-52	FORD	Pág. 63
ST-53	FORD	Pág. 63
	INTERNACIONAL	Pág. 65
	VW	Pág. 73
ST-54	IVECO/FIAT	Pág. 66
	VW	Pág. 73
ST-55	FORD	Pág. 63
	INTERNACIONAL	Pág. 65
	VOLVO	Pág. 69
	VW	Pág. 73
ST-56	SCANIA	Pág. 68
ST-57	SCANIA	Pág. 68
ST-58	SCANIA	Pág. 69
ST-59	SCANIA	Pág. 69
ST-60	SCANIA	Pág. 69
ST-61	SCANIA	Pág. 69
ST-62	SCANIA	Pág. 69
ST-63	SCANIA	Pág. 69
ST-64	SCANIA	Pág. 69

ACOPLAMENTOS

CÓDIGO	MONTADORA	PÁGINA
SA-07	MB	Pág. 76
SA-08	MB	Pág. 76
SA-09	MB	Pág. 77
SA-10	VOLVO	Pág. 78
SA-11	VOLVO	Pág. 78
SA-12	MB	Pág. 77
SA-13	MB	Pág. 77
SA-14	MB	Pág. 77
SA-15	MB	Pág. 77
SA-16	MB	Pág. 77
SA-17	VW	Pág. 79
SA-18	IVECO/FIAT	Pág. 76
SA-19	IVECO/FIAT	Pág. 76
SA-20	IVECO/FIAT	Pág. 76
SA-21	VOLVO	Pág. 78
SA-22	VOLVO	Pág. 78
SA-23	SCANIA	Pág. 78
SA-24	MB	Pág. 77
SA-25	VOLVO	Pág. 78
SA-26	VOLVO	Pág. 78

CAPAS

CÓDIGO	MONTADORA	PÁGINA
SC-01	MB	Pág. 82
SC-02	MB	Pág. 82
SC-03	MB	Pág. 82
SC-04	VOLVO	Pág. 82

ACOPLAMENTOS

CÓDIGO	MONTADORA	PÁGINA
SA-01	OUTROS	Pág. 77
SA-02	VOLVO	Pág. 78
SA-03	MB	Pág. 76
SA-04	MB	Pág. 76
SA-05	MB	Pág. 76
SA-06	MB	Pág. 76

MONTAGEM DE CRUZETAS

CRUZETAS	COMPONENTES				
	FLANGE DE ORELHA	GARFOS	LUVAS	PONTEIRAS	TERMINAL YOKE
5-153 X	SF-13 / SF-27 / SF-28 SF-29 / SF-31 / SF-45 SF-47 / SF-51	SG-19 / SG-28	SL-07 SL-37	SP-07 SP-37	ST-07 / ST-08 / ST-09 ST-10 / ST-11
5-160 X	SF-16 / SF-20 / SF-36 SF-37 / SF-38 / SF-52	SG-23 / SG-24	SL-08 / SL-09 / SL-23 SL 24	SP-08 / SP-09 / SP-23 / SP-23 A / SP-24 / SP-35	ST-39 / ST-40
5-165 X	SF-15	SG-41	SL-29	SP-28	-
5-178 X	SF-41		SL-25	SP-25	-
5-263 X	SF-30 / SF-39	SG-15	SL-22	SP-22 / SP-35	ST-15 / ST-19 / ST-20 ST-21 / ST-31 / ST-35
5-273 X	SF-12 / SF-48	SG-14 / SG-38 / SG-42	SL-05 SL-43	SP-05 / SP-05 A Câmbio	ST-06
5-275 X	SF-32 / SF-40	SG-16 / SG-30	SL-26 SL-27	SP-11 / SP-16 / SP-26 / SP-27 / SP-35	ST-02 / ST-14 / ST-16 ST-17 / ST-18 / ST-26
5-279 X	-	SG-17	SL-14	SP-14 / SP-14 A	ST-01 / ST-43
5-280 X	-	SG-27	SL-34	SP-34 / SP-34 A	ST-44 / ST-45
5-281 X	SF-01 / SF-34	SG-01 / SG-34	SL-04	SP-04 / SP-04 A / SP-04 B	-
5-310 X	SF-35	SG-02 / SG-29	SL-36 SL-38	SP-36 Câmbio	-
5-438 X	-	SG-17	SL-14	SP-12 / SP-14 / SP-14 B	ST-03 / ST-03A / ST-13 / ST-13A / ST-22 ST-23 / ST-28 / ST-34 / ST-41 / ST-42
5-510 X	-	SG-34	SL-04	SP-04 / SP-04 A / SP-04 B SP-41 / SP-42	ST-32 / ST-49 / ST-50 ST-53
5-515 X	-	SG-27	SL-34	SP-34 / SP-34 A / SP-29 SP-29 A	ST-04 / ST-29 / ST-46 ST-51
5-12062 X	SF-03 / SF-04 / SF-09	SG-07 / SG-09	SL-20 (Adaptação) SL-39 (Adaptação)	SP-18 / SP-19 / SP-20 / SP-39 / SP-40	ST-59 / ST-64
5-12072 X	-	SG-03 / SG-35	SL-11 (Luveira) SL-33	SP-01 / SP-02 / SP-03	ST-60 / ST-61 / ST-62 ST-63
5-12100 X	SF-08	SG-12	SL-18	SP-18	-
5-12213 X	SF-11 / SF-19 / SF-21	SG-11 / SG-18	SL-06 SL-17	SP-06 SP-17	-
5-12219 X	SF-05 / SF-10	SG-05	SL-13 (Luveira) SL-30 (Adaptação)	SP-18	-
5-12276 X	-	SG-33	SL-28	SP-28	-
5-12278 X	SF-14 / SF-17 / SF-18	SG-08	SL-19 SL-21 (Adaptação)	SP-19 / SP-20 SP-18	ST-56 / ST-57 / ST-58
5-12924 X	SF-06 / SF-07 / SF-23	SG-04 / SG-10	SL-02 / SL-03	SP-01 / SP-02 / SP-03	-
5-12932 X	SF-02 / SF-42	SG-20	SL-16 (Luveira)	SP-04	-
SPL 90	-	SG-21	SL-15 SL-41 (Adaptação)	SP-15 / SP-15 A SP-14	ST-05 / ST-05A / ST-12 ST-12A / ST-24 ST-25 / ST-27 / ST-37 / ST-38 / ST-52
SPL 140	SF-33	SG-26	-	-	ST-30 / ST-33
SPL 170	SF-24 / SF-26 / SF-43	SG-06 / SG-36	SL-12 (Luveira) SL-40 (Adaptação)	SP-01 / SP-02 / SP-03	-
SPL 250	SF-25	SG-22	SL-32	SP-04	ST-47 / ST-48
CZ 170	SF-46	SG-37	SL-01 / SL-42	Câmbio	-
CZ 280	-	SG-25	SL-35 (Adaptação)	SP-04 / SP-04 A / SP-04 B	-
CZ 286	SF-22 / SF-44	SG-13	SL-10 (Luveira)	SP-01 / SP-02 / SP-03	-
5-2 X	SF-53	SG-43	-	-	-

FLANGES

FORD

SF-13



Referência: 2-2-479

Original: BCOC.4866A

Aplicação: F350

Cruzeta: 5-153X

Monta com: Vide pág. 5 **Observações:** 4 Furos (7/16")

SF-38



Referência: 3-2-559

Original: B7T.4866 A

Aplicação: F600- F11000

Cruzeta: 5-160X

Monta com: Vide pág. 5 **Observações:** 4 Furos (1/2")

SF-13



Referência: 2-2-479

Original: 7.317.985

Aplicação: AC10- AC14 4 CIL - C15A- CD14

Cruzeta: 5-153X

Monta com: Vide pág. 5 **Observações:** 4 Furos (7/16")

SF-35



Referência: 2-2-879

Original: 9.299.121

Aplicação: OPALA 4/6 CIL

Cruzeta: 5-310X

Monta com: Vide pág. 5 **Observações:** 4 Furos (M8)

SF-39



Referência: 3-2-479

Original: 9.298.975

Aplicação: D 65/68/74/75/78

Cruzeta: 5-263X

Monta com: SG-15 / SL-22 **Observações:** 4 Furos (1/2")

SF-31



Referência: 2-2-329

Original: -

Aplicação: F350 PICK UP

Cruzeta: 5-153X

Monta com: Vide pág. 5 **Observações:** 4 Furos (M10)

SF-39



Referência: 3-2-479

Original: CITT.4866 A

Aplicação: F700- F750- F7.000- F11.000- F12.000- F13.000

Cruzeta: 5-263X

Monta com: SG-15 / SL-22 **Observações:** 4 Furos (1/2")

SF-16



Referência: 3-2-159

Original: 3.707.776

Aplicação: C64- C65- CD 64/65/68- D 64/65/74 (CARDAN D/T)

Cruzeta: 5-160X

Monta com: Vide pág. 5 **Observações:** 4 Furos (7/16")

SF-38



Referência: 3-2-559

Original: 7.322.435

Aplicação: D75- D79

Cruzeta: 5-160X

Monta com: Vide pág. 5 **Observações:** 4 Furos (1/2")

SF-40



Referência: 4-2-669

Original: 94.622.084 / 52.270.243

Aplicação: A64/65/68- AC/D 64/65/68/74/75/78/85/88/95/98 - AD 64

Cruzeta: 5-275X

Monta com: Vide pág. 5 **Observações:** 4 Furos (1/2")

GM

GM

SF-47



Referência: 5001903

Original: -

Aplicação: S10

Cruzeta: 5-153X

Monta com: Vide pág. 5 **Observações:** 4 Furos (7/16")

SF-48



Referência: 2-2-489

Original: -

Aplicação: S-10

Cruzeta: 5-273X

Monta com: SG-38 / SG-42 **Observações:** 4 Furos (7/16")
SL-43

HYUNDAI

SF-46



Referência: -

Original: -

Aplicação: HR

Cruzeta: CZ170

Monta com: SG-37 / SL-42 **Observações:** 4 Furos (M10)

SF-18



Referência: 02-268

Original: 7.111.000

Aplicação: FIAT 190 (DIFERENCIAL E CÂMBIO)
TODOS

Cruzeta: 5-12278X

Monta com: SG-08 / SL-21 **Observações:** 12 Furos (M10) - Ø 203

SF-25

REFORÇADO



Referência: 250-2-15

Original: 931.636.87

Aplicação: CURSOR 450E37- 8190E31-
8450E31- EUROTECH HM 200E37
- HM 450E37- POWER STAR

Cruzeta: SPL250

Monta com: Vide pág. 5 **Observações:** 4 Furos (M14)

IVECO / FIAT

SF-38



Referência: 3-2-559

Original: 503.529

Aplicação: FIAT 70- FIAT 80

Cruzeta: 5-160X

Monta com: Vide pág. 5 **Observações:** 4 Furos (1/2")

SF-40



Referência: 4-2-669

Original: 503.625

Aplicação: FIAT 130- FIAT 140

Cruzeta: 5-275X

Monta com: Vide pág. 5 **Observações:** 4 Furos (1/2")

SF-49

REFORÇADO



Referência: -

Original: -

Aplicação: IVECO STRALIS ENTRE DIFERENCIAIS

Cruzeta: Ø 52.0 mm

Monta com: SA-25 / SG-39 **Observações:** 4 Furos (M14)

SF-50

REFORÇADO



Referência: -

Original: -

Aplicação: IVECO STRALIS 460

Cruzeta: Ø 59.0 mm

Monta com: SA-19 / SA-26 **Observações:** 4 Furos (M14)

FLANGES

IVECO / FIAT

SF-51



Referência: 2-2-1459

Original: -

Aplicação: IVECO DAILY 35.10 CHASSI CABINE / FURGÃO

Cruzeta: 5-153X

Monta com: SG-19 / SL-37 **Observações:** 4 Furos (M12)

SF-52



Referência: 3-2-1329

Original: -

Aplicação: IVECO DAILY 35.12 / 49.10 / 49.12- CHASSI / CABINE / FURGÃO

Cruzeta: 5-160X

Monta com: SG-24 / SL-24 **Observações:** 4 Furos (M12)

SF-02



Referência: -

Original: 375.411.0011 / 395.411.0211

Aplicação: 1524- 1525- 1924/29/32/33/34/35 - 1630- 2225- 2325- 2635

Cruzeta: 5-12932X

Monta com: SA-09 / SG-20 **Observações:** 10 Furos (M16)- Ø 180

SF-04



Referência: 02-418

Original: 386.410.0030

Aplicação: 2219- 2220- 2318- 2325- 2418/23/28- 1628- 1819- O370 - O371

Cruzeta: 5-12062X

Monta com: SA-15 / SG-07 **Observações:** 8 Furos (M12)- Ø 150 / SL-20

SF-05



Referência: -

Original: 395.411.1811

Aplicação: 2219- 2220- L.LB.LK 2318 (6x4)- 2325 (6x4)

Cruzeta: 5-12219X

Monta com: SA-15 / SG-05 **Observações:** 8 Furos (M12)- Ø 150 / SL-30

SF-06



Referência: -

Original: 364.411.0011

Aplicação: O370- O371 U/R/RS/RSD- O400 R

Cruzeta: 5-12924X

Monta com: SG-04 / SL-02 **Observações:** 8 Furos (M12)- Ø 150

MB

SF-07



Referência: -

Original: 335.411.0211

Aplicação: LS1921- 1924- LS1621- 1624- 1625 - 2318

Cruzeta: 5-12924X

Monta com: Vide pág. 5 **Observações:** 8 Furos (M14)- Ø 165

SF-08



Referência: 02-334

Original: 336.411.0011

Aplicação: L/LK/LKS 1519- L/LA/LAK 1418- L/LB/LK 2219/20- O326/355/364- OF 1318- OH1319- 1419- 1517- 1520

Cruzeta: 5-12100X

Monta com: Vide pág. 5 **Observações:** 8 Furos (M12)- Ø 150

SF-09



Referência: -

Original: 385.411.1811

Aplicação: ÔNIBUS O400

Cruzeta: 5-12062X

Monta com: SG-07 / SL-20 **Observações:** 8 Furos (M14)- Ø 165

SF-10



Referência: -

Original: 385.411.1711

Aplicação: ÔNIBUS O370/371

Cruzeta: 5-12219X

Monta com: SG-05 / SL-30 **Observações:** 8 Furos (M12)- Ø 150

SF-11



Referência: 3-2-1139
Original: 352.411.0011
Aplicação: 1113/14/16/17- 1313/16/17/18
 - 1513/16/17- 2013 L-
 608/708/709/809/912- O362

Cruzeta: 5-12213X
Monta com: Vide pág. 5 **Observações:** 8 Furos (M10)- Ø 130

SF-21



Referência: 02-245
Original: 352.411.0211
Aplicação: 2213- 2217- L2314 (6x4)

Cruzeta: 5-12213X
Monta com: SA-03 / SG-18 **Observações:** 8 Furos (M10)- Ø 130
 / SL-17

SF-23



Referência: -
Original: SOROCARD
Aplicação: 2638 EE

Cruzeta: 5-12924X
Monta com: SG-10 / SL-10 **Observações:** 4 Furos (M12)

SF-25

REFORÇADO



Referência: 250-2-15
Original: 000.411.0645
Aplicação: ATEGO 2428- 1632- L 1938- L/LK
 2638- LS 1632- 1634- LS 1938- LS
 2638- 2533 AXOR

Cruzeta: SPL250
Monta com: Vide pág. 5 **Observações:** 4 Furos (M14)

SF-34



Referência: 6-5-2-419
Original: 000.410.0830
Aplicação: O400 RS/RSD- OH 1636 L- O371

Cruzeta: 5-281X
Monta com: Vide pág. 5 **Observações:** 10 Furos (M16)- Ø 180

SF-20



Referência: -
Original: SOROCARD
Aplicação: SPRINTER 312/412 (ADAPTAÇÃO)

Cruzeta: 5-160X
Monta com: SG-24 / SL-23 **Observações:** 4 Furos (M10)- Ø 120

SF-22



Referência: -
Original: -
Aplicação: 2635 EE

Cruzeta: CZ286
Monta com: SG-13 / SL-10 **Observações:** 4 Furos (M12)

SF-24



Referência: 170-2-45
Original: 000.411.0545
Aplicação: L/LK/LS 2638 EE

Cruzeta: SPL170
Monta com: Vide pág. 5 **Observações:** 4 Furos (M12)

SF-33



Referência: 140-2-25
Original: -
Aplicação: ATEGO 1418- 1725- 2423

Cruzeta: SPL140
Monta com: SA-13 / SG-26 **Observações:** 4 Furos (M12)

SF-43



Referência: -
Original: 656.411.0311
Aplicação: AXOR 2726- 2826 EE

Cruzeta: SPL170
Monta com: Vide pág. 5 **Observações:** 4 Furos (M12)

FLANGES

MB

SF-44



Referência: -
Original: -
Aplicação: AXOR 2635- 2831 EE

Cruzeta: CZ286
Monta com: SG-13 / SL-10 **Observações:** 4 Furos (M12)

SF-12



Referência: -
Original: SOROCARD
Aplicação: BESTA- TOPIC (NACIONALIZAÇÃO DO CARDAN)

Cruzeta: 5-273X
Monta com: SA-01 **Observações:** 4 Furos (M10)- Ø 110

SF-19



Referência: 02-338
Original: 261.950
Aplicação: TRATOR VALMET / LINHA INDUSTRIAL

Cruzeta: 5-12213X
Monta com: SG-11 / SL-06 **Observações:** 8 Furos (M10)- Ø 120

SF-27



Referência: -
Original: SOROCARD
Aplicação: RANGER ADAPTAÇÃO

Cruzeta: 5-153X
Monta com: Vide pág. 5 **Observações:** 6 Furos (M8)- Ø 107

SF-28



Referência: 2-2-1339
Original: 839.984.00
Aplicação: LINHA INDUSTRIAL

Cruzeta: 5-153X
Monta com: Vide pág. 5 **Observações:** 6 Furos (M8)- Ø 100

OUTROS

SF-29



Referência: 2-2-1329
Original: -
Aplicação: LINHA INDUSTRIAL

Cruzeta: 5-153X
Monta com: Vide pág. 5 **Observações:** 4 Furos (M8)- Ø 90

SF-30



Referência: 3-2-1299
Original: C 32761
Aplicação: LINHA INDUSTRIAL

Cruzeta: 5-263X
Monta com: SG-15 / SL-22 **Observações:** 8 Furos (M10)- Ø 120

SF-31



Referência: 2-2-329
Original: -
Aplicação: LINHA INDUSTRIAL

Cruzeta: 5-153X
Monta com: Vide pág. 5 **Observações:** 4 Furos (M10)

SF-32



Referência: 4-2-1069
Original: -
Aplicação: LINHA INDUSTRIAL- TRATOR MULLER TM-14

Cruzeta: 5-275X
Monta com: Vide pág. 5 **Observações:** 8 Furos (M12)- Ø 150

OUTROS

SF-35



Referência: 2-2-879

Original: 837.049.00

Aplicação: LINHA INDUSTRIAL

Cruzeta: 5-310X

Monta com: Vide pág. 5 **Observações:** 4 Furos (M8)

SF-37



Referência: 3-2-1159

Original: 841.368.00

Aplicação: LINHA INDUSTRIAL

Cruzeta: 5-160X

Monta com: Vide pág. 5 **Observações:** 8 Furos (M10)- Ø 120

SF-42



Referência: -

Original: -

Aplicação: LINHA INDUSTRIAL

Cruzeta: 5-12932X

Monta com: SG-20 / SL-16 **Observações:** 8 Furos (M14)- Ø 180

SF-01



Referência: 6-5-2-329

Original: 1.672.353

Aplicação: R112- T112- T113

Cruzeta: 5-281X

Monta com: Vide pág. 5 **Observações:** 12 Furos (7/16")- Ø 203

SF-41



Referência: 3-2-119

Original: 373.1598.001

Aplicação: JEEP PICK-UP (todos)

Cruzeta: 5-178X

Monta com: SG-31 / SG-32 **Observações:** 4 Furos (1/2")
SL-25

SF-36



Referência: 3-2-1239

Original: 841.351.00

Aplicação: LINHA INDUSTRIAL

Cruzeta: 5-160X

Monta com: Vide pág. 5 **Observações:** 6 Furos (M8)- Ø 100

SF-41



Referência: 3-2-119

Original: -

Aplicação: LINHA INDUSTRIAL

Cruzeta: 5-178X

Monta com: SG-31 / SG-32 **Observações:** 4 Furos (1/2")
SL-25

SF-53



Referência: -

Original: -

Aplicação: LINHA INDUSTRIAL

Cruzeta: 5-2X

Monta com: SG-43 **Observações:** 6 Furos (M6)- Ø 75

LANÇAMENTO

SF-15



Referência: 02-206

Original: 67.529

Aplicação: B76- L/LS 76

Cruzeta: 5-165X

Monta com: Vide pág. 5 **Observações:** 8 Furos (3/8")- Ø 175

SF-45



Referência: 2-2-1679

Original: -

Aplicação: HILUX PICK UP

Cruzeta: 5-153X

Monta com: Vide pág. 5 **Observações:** 4 Furos (M10)

TOYOTA

FLANGES

TOYOTA

SF-47



Referência: 5001903

Original: -

Aplicação: HILUX

Cruzeta: 5-153X

Monta com: Vide pág. 5 **Observações:** 4 Furos (7/16")

SF-01



Referência: 6-5-2-329

Original: 6.885.644

Aplicação: N10- N12- NL10- NL12

Cruzeta: 5-281X

Monta com: Vide pág. 5 **Observações:** 12 Furos (7/16")- Ø 203

SF-03



Referência: 02-370

Original: 6.885.567 / 1.199.4933

Aplicação: N10- N12- NL10- NL12

Cruzeta: 5-12062X

Monta com: SA-11 / SG-07 SL-20 **Observações:** 8 Furos (3/8")- Ø 175

SF-14



Referência: 02-266

Original: 6.885.155

Aplicação: B10M- B10R- B12B- B58/E- B7R- N10- N12- NL10- NL12

Cruzeta: 5-12278X

Monta com: Vide pág. 5 **Observações:** 4 Furos (M10)- Ø 203,0

SF-15



Referência: 02-206

Original: 6.885.154

Aplicação: B58- B58E (URBANO E RO-DOVIÁRIO)

Cruzeta: 5-165X

Monta com: Vide pág. 5 **Observações:** 8 Furos (3/8")- Ø 175

VOLVO

SF-17



Referência: 02-267

Original: 6.885.650

Aplicação: N10- N12- B10M

Cruzeta: 5-12278X

Monta com: SG-08 / SL-21 **Observações:** 12 Furos (7/16")- Ø 203

SF-25

REFORÇADO



Referência: 250-2-15

Original: 8127.207

Aplicação: FH12- FM10- FM12- NH12

Cruzeta: SPL250

Monta com: Vide pág. 5 **Observações:** 4 Furos (M14)

SF-26



Referência: 170-2-35

Original: 8127.229

Aplicação: FH12- FM10- FM12- NH12

Cruzeta: SPL170

Monta com: Vide pág. 5 **Observações:** 4 Furos (M14)

SF-33



Referência: 140-2-25

Original: -

Aplicação: VW 240

Observações:

Cruzeta: SPL140

Monta com: SA-13 / SG-26 **Observações:** 4 Furos (M12)

VOLVO

SF-35



Referência: 2-2-879
Original: 6.885.181 / 3.319.737
Aplicação: B10M- B58 (C. VENTILADOR)

Cruzeta: 5-310X
Monta com: Vide pág. 5 **Observações:** 4 Furos (M8)

SF-50

REFORÇADO



Referência: -
Original: -
Aplicação: FM 420- FM 520

Cruzeta: Ø 59,0 mm
Monta com: SA-19 / SA-26 / SG-40 **Observações:** 4 Furos (M14)

SF-13



Referência: 2-2-479
Original: 2.994.951
Aplicação: D400

Cruzeta: 5-153X
Monta com: Vide pág. 5 **Observações:** 4 Furos (7/16")

SF-38



Referência: 3-2-559
Original: 3.618.855
Aplicação: D400- D900

Cruzeta: 5-160X
Monta com: Vide pág. 5 **Observações:** 4 Furos (1/2")

SF-40



Referência: 4-2-669
Original: 4.128.412
Aplicação: D-400

Cruzeta: 5-275X
Monta com: Vide pág. 5 **Observações:** 4 Furos (1/2")

SF-49

REFORÇADO



Referência: -
Original: -
Aplicação: FH 13 ENTRE DIFERENCIAIS

Cruzeta: Ø 52,0 mm
Monta com: SA-25 / SG-39 **Observações:** 4 Furos (M14)

SF-25

REFORÇADO



Referência: 250-2-15
Original: -
Aplicação: 31.320 CONSTELLATION

Cruzeta: SPL250
Monta com: Vide pág. 5 **Observações:** 4 Furos (M14)

SF-39



Referência: 3-2-479
Original: TL7.525.285
Aplicação: D950- E13- E21- D1400- 11.130 - 13.130

Cruzeta: 5-263X
Monta com: SG-15 / SL-22 **Observações:** 4 Furos (1/2")

SF-48



Referência: 2-2-489
Original: -
Aplicação: P-400

Cruzeta: 5-273X
Monta com: SG-38 / SG-42 / SL-43 **Observações:** 4 Furos (7/16")

VW

TABELA DIMENSIONAL

FLANGE DE DISCO



Figura 1



Figura 2

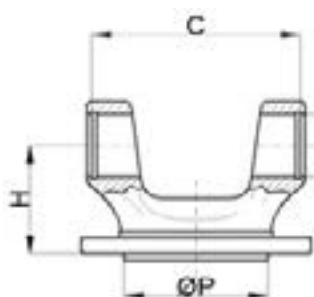

Figura 3

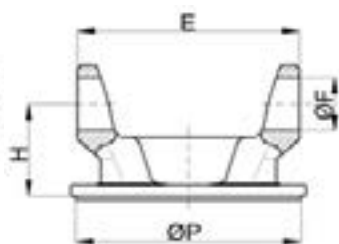

Figura 4

Sorocard		Cruzeta					Disco	Furação			Piloto		Altura
Código	Fig.	Código	ØF Copinho	C Canal	E Externa	I Interna	ØD	ØC	Furos	Parafuso	ØP	Tipo	H
SF-01	2-4	5-281X	49,2	-	191,8	-	203,0	184,1	12	7/16"	196,9	Macho	84,6
SF-02	1-4	5-12932X	57,0	156,0	-	-	180,0	155,5	10	M16	110,0	Fêmea	94,5
SF-03	1-4	5-12062X	48,0	164,4	-	-	175,0	155,5	8	3/8"	168,3	Macho	90,0
SF-04	1-4	5-12062X	48,0	164,4	-	-	150,0	130,0	8	M12	90,0	Fêmea	102,0
SF-05	1-4	5-12219X	48,0	129,0	-	-	150,0	130,0	8	M12	90,0	Fêmea	90,0
SF-06	1-4	5-12924X	52,0	136,9	-	-	150,0	130,0	8	M12	90,0	Fêmea	82,5
SF-07	1-4	5-12924X	52,0	136,9	-	-	165,0	140,0	8	M14	95,0	Fêmea	82,0
SF-08	1-4	5-12100X	45,0	123,8	-	-	150,0	130,0	8	M12	90,0	Fêmea	73,5
SF-09	1-4	5-12062X	48,0	164,4	-	-	165,0	140,0	8	M14	95,0	Fêmea	92,0
SF-10	1-4	5-12219X	48,0	129,0	-	-	150,0	130,0	8	M12	90,0	Fêmea	76,5
SF-11	3-4	5-12213X	38,0	-	-	62,0	130,0	112,0	8	M10	82,5	Macho	60,0
SF-12	1-4	5-273X	27,0	95,0	-	-	110,0	90,0	4	M10	60,0	Macho	53,5
SF-14	1-4	5-12278X	50,0	168,0	-	-	203,0	184,1	8	3/8"	196,9	Macho	81,0
SF-15	1-4	5-165X	41,2	146,7	-	-	175,0	155,5	8	3/8"	168,3	Macho	75,6
SF-17	1-4	5-12278X	50,0	168,0	-	-	203,0	184,1	12	7/16"	196,9	Macho	81,0
SF-18	1-4	5-12278X	50,0	168,0	-	-	203,0	184,1	12	M10	196,9	Macho	81,0
SF-19	3-4	5-12213X	38,0	-	-	62,0	120,0	101,5	8	M10	75,0	Fêmea	60,0
SF-20	1-4	5-160X	30,1	109,2	-	-	120,0	101,5	4	M10	57,0	Fêmea	64,6
SF-21	3-4	5-12213X	38,0	-	-	62,0	130,0	112,0	8	M10	82,5	Macho	70,0
SF-27	1-4	5-153X	27,0	84,8	-	-	107,0	91,0	6	M8	104,0	Macho	51,5
SF-28	1-4	5-153X	27,0	84,8	-	-	100,0	84,0	6	M8	57,0	Fêmea	54,5
SF-29	1-4	5-153X	27,0	84,8	-	-	90,0	74,5	4	M8	47,1	Fêmea	52,5
SF-30	1-4	5-263X	34,9	109,2	-	-	120,0	101,5	8	M10	75,0	Fêmea	60,0
SF-32	1-4	5-275X	34,9	129,0	-	-	150,0	130,0	8	M12	90,0	Fêmea	79,4
SF-34	2-4	5-281X	49,2	-	191,8	-	180,0	155,5	10	M16	110,0	Fêmea	92,5
SF-36	1-4	5-160X	30,1	109,2	-	-	100,0	84,0	6	M8	57,0	Fêmea	64,6
SF-37	1-4	5-160X	30,1	109,2	-	-	120,0	101,5	8	M10	75,0	Fêmea	64,6
SF-42	1-4	5-12932X	57,0	156,0	-	-	180,0	155,5	8	M14	110,0	Fêmea	94,5
SF-53	1-4	5-2X	23,8	64,0	-	-	75,0	62,0	6	M6	42,0	Fêmea	40,0

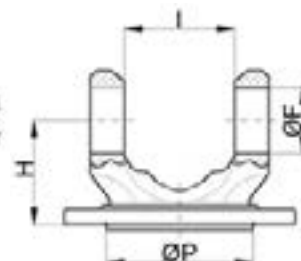
Sorocard, a qualidade que movimentou o Brasil

FLANGE DE SAPATA

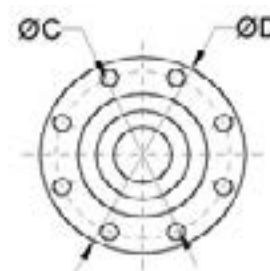

Figura 1



Figura 2

Sorocard		Cruzeta					Disco	Furação		Piloto		Altura	
Código	Fig.	Código	ØF Copinho	C Canal	E Externa	I Interna	ØD	ØC	Furos	Parafuso	ØP	Tipo	H
SF-13	1-2	5-153X	27,0	84,8	-	-	-	95,2	4	7/16"	69,8	Macho	35,5
SF-16	1-2	5-160X	30,1	109,2	-	-	-	95,2	4	7/16"	69,8	Macho	42,6
SF-31	1-2	5-153X	27,0	84,8	-	-	-	79,5	4	M10	60,3	Macho	35,5
SF-35	1-2	5-310X	27,0	65,0	-	-	-	70,0	4	M8	57,1	Macho	30,5
SF-38	1-2	5-160X	30,1	109,2	-	-	-	120,7	4	1/2"	95,3	Macho	37,0
SF-39	1-2	5-263X	34,9	109,2	-	-	-	120,7	4	1/2"	95,3	Macho	50,5
SF-40	1-2	5-275X	34,9	129,0	-	-	-	120,7	4	1/2"	95,3	Macho	50,5
SF-41	1-2	5-178X	30,1	95,0	-	-	-	95,0	4	M10	69,8	Macho	43,0
SF-45	1-2	5-153X	27,0	84,8	-	-	-	84,9	4	M10	46,0	Macho	41,5
SF-46	1-2	CZ170	27,0	83,0	-	-	-	90,0	4	M10	45,0	Macho	41,5
SF-47	1-2	5-153X	27,0	84,8	-	-	-	93,3	4	7/16"	46,0	Macho	41,5
SF-48	1-2	5-273X	27,0	95,0	-	-	-	95,2	4	7/16"	69,8	Macho	39,5
SF-51	1-2	5-153X	27,0	84,8	-	-	-	95,2	4	M12	69,8	Macho	35,5
SF-52	1-2	5-160X	30,1	109,2	-	-	-	95,2	4	M12	69,8	Macho	42,6

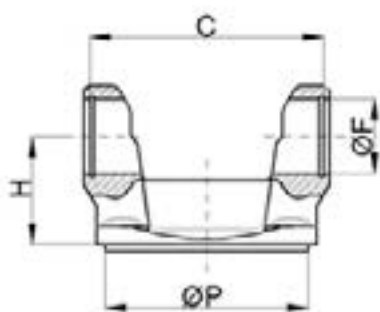
FLANGE DE RANHURA

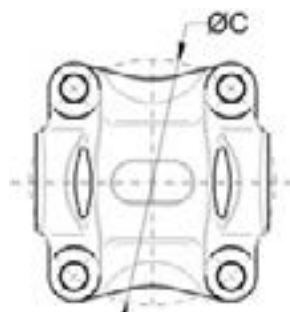

Figura 1



Figura 2

Sorocard		Cruzeta					Disco	Furação		Piloto		Altura	
Código	Fig.	Código	ØF Copinho	C Canal	E Externa	I Interna	ØD	ØC	Furos	Parafuso	ØP	Tipo	H
SF-22	1-2	CZ286	53,0	139,0	-	-	165,0	140,0	4	M12	-	-	99,5
SF-23	1-2	5-12924X	52,0	136,9	-	-	165,0	140,0	4	M12	-	-	99,5
SF-24	1-2	SPL170	55,0	-	153,0	-	165,0	140,0	4	M12	-	-	110,5
SF-25	1-2	SPL250	60,0	-	152,0	-	180,0	150,0	4	M14	-	-	92,0
SF-26	1-2	SPL170	55,0	-	153,0	-	180,0	150,0	4	M14	-	-	110,5
SF-33	1-2	SPL140	49,2	-	127,8	-	150,0	130,0	4	M12	-	-	79,6
SF-43	1-2	SPL170	55,0	-	153,0	-	150,0	130,0	4	M12	-	-	110,5
SF-44	1-2	CZ286	53,0	139,0	-	-	150,0	130,0	4	M12	-	-	99,5
SF-49	1-2	Ø 52,0 mm	52,0	151,0	-	-	176,0	150,0	4	M14	-	-	110,0
SF-50	1-2	Ø 59,0 mm	59,0	172,0	-	-	176,0	150,0	4	M14	-	-	103,0

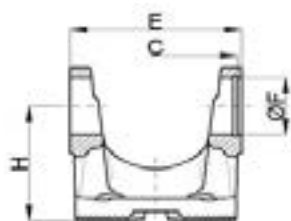
GARFOS

AGRALE

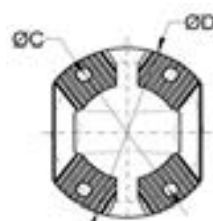
SG-15



Referência: 3-28-537

Original: -

Aplicação: 6.0 TCA- 7.500 TDX MWM4.10T
MA7.5T MWM4.10T / MA8.5T
MWM4.10T

Cruzeta: 5-263X

Monta com: Vide pág. 5

Observações: Base Ø 85

SG-21



Referência: 90-28-27

Original: -

Aplicação: 13.000

Cruzeta: SPL90

Monta com: Vide pág. 5

Observações: Base Ø 95

SG-23



Referência: 3-28-97

Original: -

Aplicação: 1.800 MA- 4.500D- 5.000D- 5010-
6000- 7000- 7500

Cruzeta: 5-160X

Monta com: Vide pág. 5

Observações: Base Ø 72.3

SG-14



Referência: 2-28-1697

Original: -

Aplicação: F2.000- F4.000- F1.000- F350
- F400

Cruzeta: 5-273X

Monta com: Vide pág. 5

Observações: Base Ø 72.3

SG-15



Referência: 3-28-537

Original: -

Aplicação: F1113/14- F1215- F1313/14- F1415-
F814-F11.000/12.000/13.000/14.000
19.000/21.000- F700- F750- F7.000

Cruzeta: 5-263X

Monta com: Vide pág. 5

Observações: Base Ø 85

FORD

SG-16



Referência: 4-28-307

Original: -

Aplicação: F1114/16/17- F1215/18/25-
F1314/17- F1415/18- F1514/17
- F1614/1718- F2217/18- F12.000
- 14.000- 22.000

Cruzeta: 5-275X

Monta com: Vide pág. 5

Observações: Base Ø 84.5

SG-17



Referência: 5-28-327

Original: -

Aplicação: 1419- 1422- 1618/19/21/22- 2221
- 2319- 2322- 2324- 2422- 2425-
2630- 3224- F14.000- F16.000

Cruzeta: 5-279X / 5-438X

Monta com: Vide pág. 5

Observações: Base Ø 95

SG-19



Referência: 2-28-357

Original: -

Aplicação: JEEP RURAL 4X2 / 4X4

Cruzeta: 5-153X

Monta com: Vide pág. 5

Observações: Base Ø 47.5

SG-21



Referência: 90-28-27

Original: -

Aplicação: CARGO 1517E

Cruzeta: SPL90

Monta com: Vide pág. 5

Observações: Base Ø 95

SG-23



Referência: 3-28-97
Original: 317.312
Aplicação: F600- F1000- F4000- F11000

Cruzeta: 5-160X
Monta com: Vide pág. 5 **Observações:** Base Ø 72.3

SG-24



Referência: 3-28-557
Original: -
Aplicação: F350- F600- F11000

Cruzeta: 5-160X
Monta com: Vide pág. 5 **Observações:** Base Ø 84.5

SG-27



Referência: 6-28-407
Original: -
Aplicação: CARGO 1521- 1621- 1624- 1630
 - 2321- 2425- 2630- 3021-3224
 - 3530

Cruzeta: 5-515X / 5-280X
Monta com: Vide pág. 5 **Observações:** Base Ø 107.8

SG-28



Referência: 2-28-437
Original: -
Aplicação: F350- FORD PICK UP

Cruzeta: 5-153X
Monta com: Vide pág. 5 **Observações:** Base Ø 72.3

SG-29



Referência: 2-28-827
Original: -
Aplicação: BELINA PAMPA

Cruzeta: 5-310X
Monta com: SF-35 / SL-36
 SL-38 **Observações:** Base Ø 47.5

SG-30



Referência: 26-251
Original: -
Aplicação: F22000 CANAVIEIRO 6x4

Cruzeta: 5-275X
Monta com: Vide pág. 5 **Observações:** Base Ø 81.5

SG-34



Referência: 6-5-28-127
Original: 207.896
Aplicação: CARGO 4030 (BASE MENOR)

Cruzeta: 5-281X / 5-510X
Monta com: Vide pág. 5 **Observações:** Base Ø 101.7

SG-44

LANÇAMENTO



Referência: 6-28-347
Original: -
Aplicação: 2428- 2429

Cruzeta: 5-515X
Monta com: - **Observações:** Base Ø 95.0

SG-02



Referência: 2-28-857
Original: -
Aplicação: OPALA 4/6 CIL

Cruzeta: 5-310X
Monta com: SF-35 / SL-36
 SL-38 **Observações:** Base Ø 66.9

SG-14



Referência: 2-28-1697
Original: -
Aplicação: 10- 20- 24- 25- AC10- S10

Cruzeta: 5-273X
Monta com: Vide pág. 5 **Observações:** Base Ø 72.3

FORD

GM

GARFOS

SG-15



Referência: 3-28-537
Original: 9.298.983
Aplicação: D64/65/68/74/75/78

Cruzeta: 5-263X
Monta com: Vide pág. 5 **Observações:** Base Ø 85

SG-16



Referência: 4-28-307
Original: -
Aplicação: A/AC/D 64/65/68- AC/D 74/75/78/85/88/85/98

Cruzeta: 5-275X
Monta com: Vide pág. 5 **Observações:** Base Ø 84.5

SG-17



Referência: 5-28-327
Original: -
Aplicação: 12.170- 14.190- 15.190- 16.220

Cruzeta: 5-279X / 5-438X
Monta com: Vide pág. 5 **Observações:** Base Ø 95

SG-23



Referência: 3-28-97
Original: -
Aplicação: 6.100- 6.150- AC40- BONANZA- C64- C65- CD65/65/68- D20/40/74/75- BLAZER SILVERADO

Cruzeta: 5-160X
Monta com: Vide pág. 5 **Observações:** Base Ø 72.3

SG-28



Referência: 2-28-437
Original: -
Aplicação: AC 10/14- AC14 (4CIL)- AC15 (6CIL) - ACD 10/14 (4/6 CIL)

Cruzeta: 5-153X
Monta com: Vide pág. 5 **Observações:** Base Ø 72.3

SG-29



Referência: 2-28-827
Original: -
Aplicação: CHEVETTE

Cruzeta: 5-310X
Monta com: SF-35 / SL-36 / **Observações:** Base Ø 47.5

SG-30



Referência: 26-251
Original: -
Aplicação: A/C/D CANAVIEIRO

Cruzeta: 5-275X
Monta com: Vide pág. 5 **Observações:** Base Ø 81.5

SG-38



Referência: 2-26-1977
Original: -
Aplicação: S-10 (CARDAN NOVO)

Cruzeta: 5-273X
Monta com: Vide pág. 5 **Observações:** Base Ø 85.5

SG-42

LANÇAMENTO



Referência: -
Original: SOROCARD
Aplicação: S-10 ADAPTAÇÃO (APROVEITAMENTO DO TUBO)

Cruzeta: 5-273X
Monta com: SF-48 / SL-43 **Observações:** Base Ø 85.5

SG-45

LANÇAMENTO



Referência: 5-28-627
Original: -
Aplicação: GMC 14.190- 15.190- 16.220

Cruzeta: 5-438X
Monta com: - **Observações:** Base Ø 81.3

HYUNDAI

SG-37



Referência: -

Original: -

Aplicação: HR

Cruzeta: CZ170

Monta com: SF-46 / SL-42 **Observações:** Base Ø 72.3

INTERNACIONAL

SG-27



Referência: 6-28-407

Original: -

Aplicação: 4.700- 4.900- 9.200- 9.800- DIMEX
1721- 1725

Cruzeta: 5-515X / 5-280X

Monta com: Vide pág. 5 **Observações:** Base Ø 107.8

SG-34



Referência: 6-5-28-127

Original: -

Aplicação: 9.200- 9.800 (BASE MENOR)

Cruzeta: 5-281X / 5-510X

Monta com: Vide pág. 5 **Observações:** Base Ø 101.7

SG-08



Referência: 26-163

Original: -

Aplicação: FIAT 190

Cruzeta: 5-12278X

Monta com: Vide pág. 5 **Observações:** Base Ø 85.5

SG-17



Referência: 5-28-327

Original: -

Aplicação: IVECO EURO-CARGO 150E20- IVECO
EURO-CARGO 160E23- IVECO EURO-
CARGO 170E22

Cruzeta: 5-279X / 5-438X

Monta com: Vide pág. 5 **Observações:** Base Ø 95

IVECO / FIAT

SG-22

REFORÇADO



Referência: 250-28-17 / 50-10-143

Original: -

Aplicação: IVECO EUROTECH HM- STRALIS
420/HD 380S- EUROTECH CAVALI-
NO 320

Cruzeta: SPL250

Monta com: Vide pág. 5 **Observações:** Base Ø 120.5

SG-23



Referência: 3-28-97

Original: -

Aplicação: IVECO DAILY 6012- 6013- 70C16-
7012- 5912 MAX VAN

Cruzeta: 5-160X

Monta com: Vide pág. 5 **Observações:** Base Ø 72.3

SG-27



Referência: 6-28-407

Original: -

Aplicação: IVECO EURO-CARGO 230E22- IVECO
EURO-CARGO 230E24

Cruzeta: 5-515X / 5-280X

Monta com: Vide pág. 5 **Observações:** Base Ø 107.8

SG-28



Referência: 2-28-437

Original: -

Aplicação: IVECO DAILY 35.10 CHASSI CABINE
/ FURGÃO

Cruzeta: 5-153X

Monta com: Vide pág. 5 **Observações:** Base Ø 72.3

GARFOS

IVECO / FIAT

SG-39



Referência: -
Original: -
Aplicação: IVECO STRALIS ENTRE DIFERENCIAIS

Cruzeta: Ø 52.0 mm
Monta com: SF-49 **Observações:** Base Ø 103.3

SG-40



Referência: -
Original: -
Aplicação: IVECO STRALIS 460

Cruzeta: Ø 59.0 mm
Monta com: SF-50 **Observações:** Base Ø 118.2

SG-01



Referência: 6-5-28-117
Original: -
Aplicação: O400 UPA- OH 1625- 1628L- 1636L (BASE MAIOR)

Cruzeta: 5-281X
Monta com: SF-01 / SF-34 SL-04 **Observações:** Base Ø 107.8

SG-04



Referência: -
Original: -
Aplicação: O370- O371 U/R/RS/RSD

Cruzeta: 5-12924X
Monta com: SF-06 / SL-02 **Observações:** Base Ø 90

SG-05



Referência:
Original: 335.411.3805
Aplicação: 2217- 2219 EE- 2220

Cruzeta: 5-12219X
Monta com: SF-05 / SF-10 SL-30 **Observações:** Base Ø 82.5

SG-06



Referência: 170-28-27 / 170-28-37
Original: -
Aplicação: L/LK/LS 2638

Cruzeta: SPL170
Monta com: Vide pág. 5 **Observações:** Base Ø 110.5

SG-07



Referência: 26-215 C
Original: -
Aplicação: 2213 ATÉ 2220- 2318- L 2318- 2418- 2423B- 2423K- 2625- 1819 - O400UL- OH1621L- OH1623L - OH1628 L

Cruzeta: 5-12062X
Monta com: Vide pág. 5 **Observações:** Base Ø 85.5

SG-10



Referência: -
Original: 335.411.0705
Aplicação: 1621- 2318- O370 R/RS/RSD

Cruzeta: 5-12924X
Monta com: Vide pág. 5 **Observações:** Base Ø 90

SG-11



Referência: 26-118
Original: 341.411.0205
Aplicação: 312- 321- 1111- 1113- 1313- 1513- 2013- L608D- O352

Cruzeta: 5-12213X
Monta com: SF-11 / SL-06 **Observações:** Base Ø 64

SG-12



Referência: 26-227
Original: 336.411.0105
Aplicação: 1218- 1718 A/K- L1319- L/LA/ LAK 1418- L/LK/LS 1519- L/LK 1618- L/LB/LK 2219/20- L2318- O 326/355/364- OM 355/56- OF 1318 - OH 1318/1419/1517/1520

Cruzeta: 5-12100X
Monta com: SF-08 / SL-18 **Observações:** Base Ø 82

MB

GARFOS

SG-13



Referência: -

Original: -

Aplicação: 2635 EE

Cruzeta: CZ286

Monta com: SF-22 / SF-44 / SL-10 **Observações:** Base Ø 90

SG-16



Referência: 4-28-307

Original: -

Aplicação: 1214C/K- 712C- 914C- L1114- L914
- LO814- LO914

Cruzeta: 5-275X

Monta com: Vide pág. 5 **Observações:** Base Ø 84.5

SG-18



Referência: -

Original: 352.441.0105

Aplicação: 2213

Cruzeta: 5-12213X

Monta com: SF-21 / SL-17 **Observações:** Base Ø 64

SG-21



Referência: 90-28-27

Original: -

Aplicação: ATEGO 1418- 1518- 1214- 1215C
- 1720- L1218- L1218/R- L1620
- OF1417- OF1721- OH1420-
OH1421L- OH1621L

Cruzeta: SPL90

Monta com: Vide pág. 5 **Observações:** Base Ø 95

SG-23



Referência: 3-28-97

Original: -

Aplicação: L709- L710

Cruzeta: 5-160X

Monta com: Vide pág. 5 **Observações:** Base Ø 72.3

SG-15



Referência: 3-28-537

Original: 9.553.051.685.03

Aplicação: L709- L710- L912- LO809- LO812

Cruzeta: 5-263X

Monta com: Vide pág. 5 **Observações:** Base Ø 85

SG-17



Referência: 5-28-327

Original: B.955.305.168501

Aplicação: L/LK1218- L1218E- OF/OH1318- L/
LK1418- L1418E- LK1418R- OH1420
- OH1421L- OH1520- OH1521
- L/LK1618- LK/OF1620- OH1621-
1718A/K- 1720K- L2318

Cruzeta: 5-279X / 5-438X

Monta com: Vide pág. 5 **Observações:** Base Ø 95

SG-20



Referência: -

Original: -

Aplicação: 1524- 1525- 1929- 1929A- 1932-
1933- 1934- 1935

Cruzeta: 5-12932X

Monta com: SF-02 / SL-16 **Observações:** Base Ø 98.1

SG-22

REFORÇADO



Referência: 250-28-17 / 50-10-143

Original: -

Aplicação: 2428- L1938- L2638- LS1634
- LS1938- LS2638- ATEGO 1728-
1933- O500 M/MA/R/RS/RSD

Cruzeta: SPL250

Monta com: Vide pág. 5 **Observações:** Base Ø 120.5

SG-24



Referência: 3-28-557

Original: -

Aplicação: SPRINTER

Cruzeta: 5-160X

Monta com: Vide pág. 5 **Observações:** Base Ø 84.5

GARFOS

MB

SG-26



Referência: 140-28-17
Original: -
Aplicação: 2423B/K- ATEGO 1418- 1622- 1718
 - 1725- 2425- 1620E- OF 1722-
 O500UR

Cruzeta: SPL140
Monta com: SF-33 **Observações:** Base Ø 100.5

SG-27



Referência: 6-28-407
Original: -
Aplicação: L/LS 1623- OH 1623- 1723- 1723S

Cruzeta: 5-515X / 5-280X
Monta com: Vide pág. 5 **Observações:** Base Ø 107.8

SG-34



Referência: 6-5-28-127
Original: -
Aplicação: O400 RS/RSD/RSE- OH 1636 L
 (BASE MENOR)

Cruzeta: 5-281X / 5-510X
Monta com: Vide pág. 5 **Observações:** Base Ø 101.7

SG-36



Referência: -
Original: SOROCARD
Aplicação: L/LK/LS 2638 EE

Cruzeta: SPL170
Monta com: Vide pág. 5 **Observações:** Base Ø 107.8

OUTROS

SG-29



Referência: 2-28-827
Original: -
Aplicação: LINHA INDUSTRIAL- VALMET 1780
 (CARDAN DO COMPRESSOR)

Cruzeta: 5-310X
Monta com: SF-35 / SL-36 / SL-38 **Observações:** Base Ø 47.5

SG-31



Referência: -
Original: -
Aplicação: LINHA INDUSTRIAL

Cruzeta: 5-178X
Monta com: SF-41 / SL-25 **Observações:** Base Ø 53.5

SG-43



Referência: -
Original: -
Aplicação: LINHA INDUSTRIAL

Cruzeta: 5-2X
Monta com: SF-53 **Observações:** Base Ø 47.5

LANÇAMENTO

SCANIA

SG-03



Referência: -
Original: 1.394.393
Aplicação: 113- 114- 124 (BASE MENOR)

Cruzeta: 5-12072X
Monta com: Vide pág. 5 **Observações:** Base Ø 85.5

SG-08



Referência: 26-163
Original: 207.896
Aplicação: L/LS 110- L/LK/LKS/LS/LT 111- L/T
 113- LK/LKS 140/141

Cruzeta: 5-12278X
Monta com: Vide pág. 5 **Observações:** Base Ø 85.5

SCANIA

SG-09



Referência: 26-246
Original: 1.364.395
Aplicação: 114- 124- 113- 8 MARCHAS

Cruzeta: 5-12062X
Monta com: Vide pág. 5 **Observações:** Base Ø 91

SG-33



Referência: 26-135
Original: 169.113
Aplicação: 101- 110- 111- 112- 115- 116- 142

Cruzeta: 5-12276X
Monta com: SL-28 **Observações:** Base Ø 81.5

SG-35



Referência: -
Original: -
Aplicação: 113 (BASE MAIOR)

Cruzeta: 5-12072X
Monta com: Vide pág. 5 **Observações:** Base Ø 93

SG-31



Referência: -
Original: -
Aplicação: BANDEIRANTE PICK UP (TODOS)

Cruzeta: 5-178X
Monta com: SF-41 / SL-25 **Observações:** Base Ø 53.5

SG-01



Referência: 6-5-28-117
Original: -
Aplicação: N10- N12- NL10- NL12

Cruzeta: 5-281X
Monta com: SF-01 / SF-34 SL-04 **Observações:** Base Ø 107.8

SG-25



Referência: -
Original: 1.364.398
Aplicação: P60-113-124 (6X4)- CARDAN

Cruzeta: CZ280
Monta com: SL-35 **Observações:** Base Ø 103.5

SG-34



Referência: 6-5-28-127
Original: -
Aplicação: R112- T112- T113 (BASE MENOR)

Cruzeta: 5-281X / 5-510X
Monta com: Vide pág. 5 **Observações:** Base Ø 101.7

SG-41

LANÇAMENTO



Referência: 26-177
Original: -
Aplicação: B76- L76- LS76

Cruzeta: 5-165X
Monta com: SF-15 / SL-29 **Observações:** Base Ø 81.5

SG-32



Referência: 3-28-57
Original: -
Aplicação: HILUX

Cruzeta: 5-178X
Monta com: SF-41 / SL-25 **Observações:** Base Ø 72.3

SG-02



Referência: 2-28-857
Original: -
Aplicação: B58 ÔNIBUS URBANO/RODOVIÁRIO (VENTILADOR)

Cruzeta: 5-310X
Monta com: SF-35 / SL-36 SL-38 **Observações:** Base Ø 66.9

VOLVO

GARFOS

SG-06



Referência: 170-28-27 / 170-28-37

Original: -

Aplicação: NH- FH- FM

Cruzeta: SPL170

Monta com: Vide pág. 5 **Observações:** Base Ø 110.5

SG-08



Referência: 26-163

Original: -

Aplicação: B10M- N10- N12

Cruzeta: 5-12278X

Monta com: Vide pág. 5 **Observações:** Base Ø 85.5

SG-26



Referência: 140-28-17

Original: -

Aplicação: VM 240- 260

Cruzeta: SPL140

Monta com: - **Observações:** Base Ø 100.5

SG-36



Referência: -

Original: SOROCARD

Aplicação: FH12- FM10- FM12- NH12 EE

Cruzeta: SPL170

Monta com: Vide pág. 5 **Observações:** Base Ø 107.8

SG-40



Referência: -

Original: -

Aplicação: FM 420- FM 520

Cruzeta: Ø 59.0 mm

Monta com: SF-50 **Observações:** Base Ø 118.2

SG-07



Referência: 26-215 C

Original: -

Aplicação: N10- N12- NL10- NL12

Cruzeta: 5-12062X

Monta com: Vide pág. 5 **Observações:** Base Ø 85.5

SG-22

REFORÇADO



Referência: 250-28-17 / 50-10-143

Original: -

Aplicação: FH12- FM10- FM12- NH12- VM 310

Cruzeta: SPL250

Monta com: Vide pág. 5 **Observações:** Base Ø 120.5

SG-29



Referência: 2-28-827

Original: -

Aplicação: B10M- B58- VENTILADOR

Cruzeta: 5-310X

Monta com: SF-35 / SL-36 / SL-38 **Observações:** Base Ø 47.5

SG-39



Referência: -

Original: -

Aplicação: FH 13 ENTRE DIFERENCIAIS

Cruzeta: Ø 52.0 mm

Monta com: SF-49 **Observações:** Base Ø 103.3

SG-41

LANÇAMENTO



Referência: 26-177

Original: -

Aplicação: B58 E

Cruzeta: 5-165X

Monta com: SF-15 / SL-29 **Observações:** Base Ø 81.5

SG-15



Referência: 3-28-537

Original: -

Aplicação: D950- D990- 11.130/140/160-
12.140- 12.140OH- 13.130- 14.140
- 7.100/105-8.120/140/150- 9.140
- D1400- D950- E13- E21- L80

Cruzeta: 5-263X

Monta com: Vide pág. 5 **Observações:** Base Ø 85

SG-16



Referência: 4-28-307

Original: -

Aplicação: 12.140T- 12.170BT- 12.190E-
13.150- 13.170- 13.180- 14.150
- 14.170- 15.170/180/190E- 16.170
- 22.140- 22.160

Cruzeta: 5-275X

Monta com: Vide pág. 5 **Observações:** Base Ø 84.5

SG-17



Referência: 5-28-327

Original: -

Aplicação: 14.200- 14.210- 14.220- 15.210
- 16.180- 16.210- 16.220- 17.220-
22.210- 24.22- 24.250- 26.300

Cruzeta: 5-279X / 5-438X

Monta com: Vide pág. 5 **Observações:** Base Ø 95

SG-19



Referência: 2-28-357

Original: -

Aplicação: KOMBI 1.600

Cruzeta: 5-153X

Monta com: Vide pág. 5 **Observações:** Base Ø 47.5

SG-21



Referência: 90-28-27

Original: -

Aplicação: 15.190 CO- 16.200- 17.210

Cruzeta: SPL90

Monta com: Vide pág. 5 **Observações:** Base Ø 95

SG-22

REFORÇADO



Referência: 250-28-17 / 50-10-143

Original: -

Aplicação: 19.320- 25.370- 31.320 CONSTEL-
LATION

Cruzeta: SPL250

Monta com: Vide pág. 5 **Observações:** Base Ø 120.5

SG-23



Referência: 3-28-97

Original: -

Aplicação: 7.100- 8.100

Cruzeta: 5-160X

Monta com: Vide pág. 5 **Observações:** Base Ø 72.3

SG-24



Referência: 3-28-557

Original: -

Aplicação: 6.1400- 6.80- 6.90- 7.90S

Cruzeta: 5-160X

Monta com: Vide pág. 5 **Observações:** Base Ø 84.5

SG-27



Referência: 6-28-407

Original: -

Aplicação: 16.300- 17.300- 23.220- 24.220
- 24.250- 26.300- 35.300- 23.310-
26.220- 26.260

Cruzeta: 5-515X / 5-280X

Monta com: Vide pág. 5 **Observações:** Base Ø 107.8

SG-28



Referência: 2-28-437

Original: -

Aplicação: D 400- DODGE CHANGER- DODGE
DART

Cruzeta: 5-153X

Monta com: Vide pág. 5 **Observações:** Base Ø 72.3

GARFOS

SG-30



Referência: 26-251

Original: -

Aplicação: 22.140- 22.160 (6x)

Cruzeta: 5-275X

Monta com: Vide pág. 5

Observações: Base Ø 81.5

SG-34



Referência: 6-5-28-127

Original:

Aplicação: 40.300 (BASE MENOR)

Cruzeta: 5-281X / 5-510X

Monta com: Vide pág. 5

Observações: Base Ø 101.7

SG-44

LANÇAMENTO



Referência: 6-28-347

Original:

Aplicação: 24.280 CONSTELLATION

Cruzeta: 5-515X

Monta com: -

Observações: Base Ø 95.0

VW

GARFOS



TABELA DIMENSIONAL



Figura 1



Figura 2

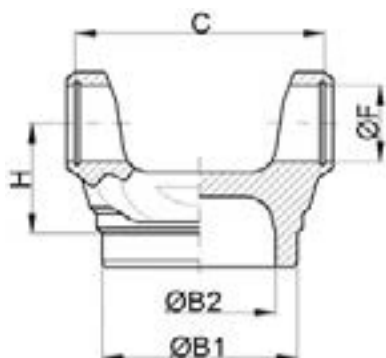

Figura 3

Sorocard		Cruzeta					Base		Altura
Código	Fig.	Código	ØF Copinho	C Canal	E Externa	I Interna	B1 Externa	B2 Interna	H
SG-01	2	5-281X	49,2	-	191,8	-	107,8	-	86,6
SG-02	1	5-310X	27,0	65,0	-	-	66,9	-	30,7
SG-03	1	5-12072X	57,0	167,8	-	-	85,5	-	90,5
SG-04	1	5-12924X	52,0	136,9	-	-	90,0	-	81,0
SG-05	1	5-12219X	48,0	129,0	-	-	82,5	-	107,0
SG-06	2	SPL170	55,0	-	153,0	-	110,5	92,0	123,6
SG-07	1	5-12062X	48,0	164,4	-	-	85,5	-	95,0
SG-08	1	5-12278X	50,0	168,0	-	-	85,5	-	82,5
SG-09	1	5-12062X	48,0	164,4	-	-	91,0	-	72,0
SG-10	1	5-12924X	52,0	136,9	-	-	90,0	-	100,5
SG-11	3	5-12213X	38,0	-	-	62,0	64,0	-	67,0
SG-12	1	5-12100X	45,0	123,8	-	-	82,0	-	99,5
SG-13	1	CZ286	53,0	139,0	-	-	90,0	-	111,0
SG-14	1	5-273X	27,0	95,0	-	-	72,3	-	42,9
SG-15	1	5-263X	34,9	109,2	-	-	85,0	-	50,5
SG-16	1	5-275X	34,9	129,0	-	-	84,5	-	55,0
SG-17	2	5-279X / 5-438X	47,6	-	134,8	-	95,0	-	76,3
SG-18	3	5-12213X	38,0	-	-	62,0	64,0	-	77,0
SG-19	1	5-153X	27,0	84,8	-	-	47,5	-	41,5
SG-20	1	5-12932X	57,0	156,0	-	-	98,1	-	104,8
SG-21	1	SPL90	41,2	130,6	-	-	95,0	-	76,0
SG-22	2	SPL250	60,0	-	152,0	-	120,5	-	110,0
SG-23	1	5-160X	30,1	109,2	-	-	72,3	-	54,6
SG-24	1	5-160X	30,1	109,2	-	-	84,5	-	54,6
SG-25	1	CZ280	65,0	195,0	-	-	103,3	-	125,0
SG-26	2	SPL140	49,2	-	127,8	-	100,5	-	90,0
SG-27	2	5-515X / 5-280X	49,2	-	154,7	-	107,8	-	77,0
SG-28	1	5-153X	27,0	84,8	-	-	72,3	-	42,5
SG-29	1	5-310X	27,0	65,0	-	-	47,5	-	38,5
SG-30	1	5-275X	34,9	129,0	-	-	81,5	-	79,5
SG-31	1	5-178X	30,1	95,0	-	-	53,5	-	56,1
SG-32	1	5-178X	30,1	95,0	-	-	72,3	-	53,5
SG-33	1	5-12276X	44,0	152,4	-	-	81,5	-	75,5
SG-34	2	5-281X / 5-510X	49,2	-	191,8	-	101,7	-	86,6
SG-35	1	5-12072X	57,0	167,8	-	-	93,0	81,0	93,0
SG-36	2	SPL170	55,0	-	153,0	-	107,8	90,0	107,5
SG-37	1	CZ170	27,0	83,0	-	-	72,3	-	40,0
SG-38	1	5-273X	27,0	95,0	-	-	85,9	-	47,0
SG-39	1	Ø 52,0 mm	52,0	151,0	-	-	103,3	-	114,0
SG-40	1	Ø 59,0 mm	59,0	172,0	-	-	118,2	-	103,5
SG-41	1	5-165X	41,2	146,7	-	-	81,5	-	74,5
SG-42	1	5-273X	27,0	95,0	-	-	85,9	-	74,0
SG-43	1	5-2X	23,8	64,0	-	-	47,5	-	38,5
SG-44	2	5-515X	49,2	-	154,7	-	95,0	-	76,6
SG-45	2	5-438X	47,6	-	134,8	-	81,3	-	76,3

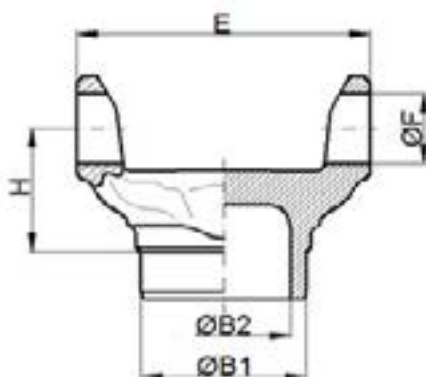
LUVAS

AGRALE

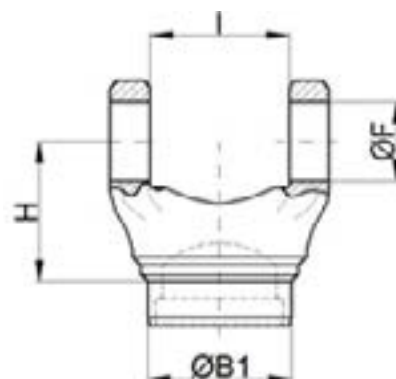
SL-05



Referência: 2-3-14-501KX
Original: 600.300.900.8008
Aplicação: 1.600D- 1.800D- 4.500D- 5.000D
 - 5.010

Cruzeta: 5-273X
Monta com: SP-05
 SP-05A
 SP-10
Observações: Ø 35 x 16 Estrias

SL-15



Referência: 90-3-21 X
Original: -
Aplicação: 13.000

Cruzeta: SPL90
Monta com: SP-15
 SP-15 A
Observações: Ø 49.3 x 30 Estrias

SL-22 L



Referência: 3-3-1601 KX1
Original: -
Aplicação: 6.0TCA- 7500TDX MWM4.10T
 - 8500 MWM4.10T- MA7.5T
 MWM.4.10T- MA8.5T MWM4.10

Cruzeta: 5-263X
Monta com: SP-21
Observações: Ø 40 x 16 Estrias

SL-23



Referência: 3-3-118 KX1
Original: 600.600.907.3007 / 600.700.907.3007
Aplicação: 1.800 MA-
 4.500D/5.000/5.010/6.000/7.000
 - 7.500TD/TDX MAS.ST- VOLARE
 DEUTZ

Cruzeta: 5-160X
Monta com: SP-23
Observações: Ø 38.2 x 16 Estrias

SL-04



Referência: 6-5-3-1371KX
Original: BFSX.4841 A
Aplicação: CARGO 4030

Cruzeta: 5-281X / 5-510X
Monta com: SP-04 /
 SP-04 A /
 SP-04 B
Observações: Ø 76.2 x 16 Estrias

SL-05



Referência: 2-3-14-501KX
Original: BD2Y.4841A
Aplicação: F350- F400- F2000- F4000

Cruzeta: 5-273X
Monta com: SP-05
 SP-05 A
 SP-10
Observações: Ø 35 x 16 Estrias

SL-07



Referência: 2-3-128 KXS
Original: BC8Y.4841A
Aplicação: F350

Cruzeta: 5-153X
Monta com: SP-07
Observações: Ø 35 x 16 Estrias

SL-08



Referência: 3-3-788KX
Original: BC8T.4841A / 2RD.521.353
Aplicação: F350- F600- F4.000- F11.000

Cruzeta: 5-160X
Monta com: SP-08
Observações: Ø 35 x 16 Estrias

SL-14



Referência: 5-3-2261 KX
Original: 88HU.4841AA / 88TU.4841 AA
Aplicação: CARGO 1419- 1422- 1618- 1619
 - 1621- 1622- 2221- 2319- 2322-
 2324- 2422- 2425- 2630- F14.000
 - F16.000- 1618

Cruzeta: 5-438X
Monta com: SP-14 /
 SP-14 A
Observações: Ø 50.8 x 16 Estrias

SL-15



Referência: 90-3-21 X
Original: -
Aplicação: CARGO 1517E

Cruzeta: SPL90
Monta com: SP-15 /
 SP-15 A
Observações: Ø 49.3 x 30 Estrias

FORD

LUVAS

SL-22 E



Referência: 3-3-1601 KXS
Original: BD2T.4841A / TL1.521.353
Aplicação: CARGO 1113- 1314- 1215- 1313- 1314- 1415- CARGO 712- 814-815 - 915- F 11.000/12.000/13.000/14.000/19.000/21.000- F700- F750 - F7.000
Observações: Ø 40 x 16 Estrias

Cruzeta: 5-263X
Monta com: SP-22

SL-22 L



Referência: 3-3-1601 KX1
Original: T11.521.353
Aplicação: F 22.000
Observações: Ø 40 x 16 Estrias

Cruzeta: 5-263X
Monta com: SP-21

SL-23



Referência: 3-3-118 KX1
Original: 90TU.4841AA
Aplicação: F1000- TURBO
Observações: Ø 38,2 x 16 Estrias

Cruzeta: 5-160X
Monta com: SP-23

SL-26 E



Referência:
Original: 85HU.4841A
Aplicação: CARGO 1114- 1116- 1117- 1215 - 1218- 1225- 1314- 1317- 1415 - 1418- 1514- 1517- 1615- 1617- 1618- 2217- 2218- F12000- F14000
Observações: Ø 44,5 x 16 Estrias

Cruzeta: 5-275X
Monta com: SP-26

SL-26 L



Referência: 4-3-1241 KX1
Original: BF1X.4841A
Aplicação: CARGO 1215- 1415- 1617- F12.000 - F14.000- F22.000- F12.000L- F14.000 HD
Observações: Ø 44,5 x 16 Estrias

Cruzeta: 5-275X
Monta com: SP-27

SL-27



Referência: 03-462XS
Original: -
Aplicação: F22000
Observações: Ø 44,5 x 16 Estrias

Cruzeta: 5-275X
Monta com: SP-11

SL-34



Referência: 6-3-2651 KX
Original: BFOX.4811AA
Aplicação: CARGO 1521- 1621- 1624- 1630- 2321- 2324- 2422- 2425- 2630
Observações: Ø 63,5 x 16 Estrias

Cruzeta: 5-515X
Monta com: SP-34 / SP-34 A

SL-36



Referência: 2-3-9791 KX
Original: 83PU.4602B
Aplicação: BELINA PAMPA
Observações: Ø 30,2 x 27 Estrias

Cruzeta: 5-310X
Monta com: SP-36

SL-37



Referência: 2-3-1421 KX
Original: TAAM.4841 A
Aplicação: F100
Observações: Ø 31,8 x 16 Estrias

Cruzeta: 5-153X
Monta com: SP-37

LUVAS

SL-05



Referência: 2-3-14-501KX

Original: 94.628.612

Aplicação: AC20- AC25- D20- D25- BLAZER- S10- SILVERADO

Cruzeta: 5-273X

Monta com: SP-05
SP-05 A
SP-10

Observações: Ø 35 x 16 Estrias

SL-07



Referência: 2-3-128 KXS

Original: 7.317.578

Aplicação: AC10- AC14- AC15- ACD 10- ACD14

Cruzeta: 5-153X

Monta com: SP-07

Observações: Ø 35 x 16 Estrias

SL-09



Referência: 3-3-1481 KX

Original: 3.707.216

Aplicação: A/C/D 40- C/D 64/65/68- GRAND BLAZER- SILVERADO TURBO

Cruzeta: 5-160X

Monta com: SP-09

Observações: Ø 35 x 16 Estrias

SL-14



Referência: 5-3-2261 KX

Original: 93.276.293

Aplicação: GMC 12.170- 14.190- 15.190- 16.220

Cruzeta: 5-438X

Monta com: SP-14 /
SP-14 A

Observações: Ø 50.8 x 16 Estrias

SL-22 E



Referência: 3-3-1601 KXS

Original: 9.307.587

Aplicação: A/C/D 65/68/74/75/78

Cruzeta: 5-263X

Monta com: SP-22

Observações: Ø 40 x 16 Estrias

SL-23



Referência: 3-3-118 KX1

Original: 93.258.552

Aplicação: D20 TURBO- BONANZA TURBO DIESEL

Cruzeta: 5-160X

Monta com: SP-23

Observações: Ø 38.2 x 16 Estrias

SL-25



Referência: -

Original: 3.716.646

Aplicação: C14- 1414

Cruzeta: 5-178X

Monta com: SP-25

Observações: Ø 38.2 x 16 Estrias

SL-26 E



Referência: 4-3-1241 KX1

Original: 94.625.916

Aplicação: A64/65/68- AC64/65/68/74/75/78 85/88/95/98- AD64- D64/65/68/74 75/78/85/88/95/98

Cruzeta: 5-275X

Monta com: SP-26

Observações: Ø 44.5 x 16 Estrias

SL-26 L



Referência: 4-3-1241 KX1

Original: 7.322.139

Aplicação: AC 64/65/68/74/75/78/85/88/95/98- D64/65/68/74/75/78/85/88/95/98

Cruzeta: 5-275X

Monta com: SP-27

Observações: Ø 44.5 x 16 Estrias

SL-27



Referência: 03-462XS

Original: -

Aplicação: CANAVIEIRO

Cruzeta: 5-275X

Monta com: SP-11

Observações: Ø 44.5 x 16 Estrias

GM

LUVAS

GM

SL-36



Referência: 2-3-9791 KX
Original: 52.289.713
Aplicação: OPALA 4/6 CIL (CARDAN)

Cruzeta: 5-310X
Monta com: SP-36
Observações: Ø 30.2 x 27 Estrias

SL-38



Referência: 03-346X
Original: 9.298.887
Aplicação: OPALA 4/6 (CAMBIO 4 MARCHAS)

Cruzeta: 5-310X
Monta com: -
Observações: Ø 30.2 x 27 Estrias

SL-37



Referência: 2-3-1421 KX
Original: 7.322.139
Aplicação: C10- C14

Cruzeta: 5-153X
Monta com: SP-37
Observações: Ø 31.8 x 16 Estrias

SL-43



Referência: 2-3-14371 X
Original: -
Aplicação: BLAZER- S10 4x2

Cruzeta: 5-273X
Monta com: -
Observações: Ø 30.2 x 27 Estrias

HYUNDAI

SL-01



Referência: -
Original: -
Aplicação: H100

Cruzeta: CZ170
Monta com: -
Observações: Ø 27.6 x 24 Estrias

SL-42



Referência: -
Original: -
Aplicação: HR

Cruzeta: CZ170
Monta com: -
Observações: Ø 29.6 x 26 Estrias

INTERNACIONAL

SL-04



Referência: 6-5-3-1371KX
Original: -
Aplicação: 9.800

Cruzeta: 5-281X / 5-510X
Monta com: SP-04/SP-04 A SP-04 B
Observações: Ø 76.2 x 16 Estrias

SL-34



Referência: 6-3-2651 KX
Original: -
Aplicação: 4.700- 4.900- 9.200- 9.800

Cruzeta: 5-515X
Monta com: SP-34 / SP-34 A
Observações: Ø 63.5 x 16 Estrias

IVECO / FIAT

SL-14



Referência: 5-3-2261 KX
Original: -
Aplicação: IVECO EUROCARGO 150E20-160E23- 170E22

Cruzeta: 5-438X
Monta com: SP-14 / SP-14 A
Observações: Ø 50.8 x 16 Estrias

SL-21



Referência: 03-386 XL1
Original: -
Aplicação: FIAT 190 H

Cruzeta: 5-12278X
Monta com: SP-18
Observações: Ø 63.5 x 16 Estrias

LUVAS

IVECO / FIAT

SL-22 E



Referência: 3-3-1601 KXS
Original: -
Aplicação: FIAT 120 / FIAT 190H

Cruzeta: 5-263X
Monta com: SP-22 **Observações:** Ø 40 x 16 Estrias

SL-24 E



Referência: 03-312 XS / 3-3-7071 KX
Original: -
Aplicação: FIAT 180C/C3/N/L/D- 11.000

Cruzeta: 5-160X
Monta com: SP-24 **Observações:** Ø 38.2 x 16 Estrias

SL-24 L



Referência: 03-312 XL1
Original: 92.008.150.1100.01
Aplicação: FIAT DIESEL- D 11.000

Cruzeta: 5-160X
Monta com: SP-24 **Observações:** Ø 38.2 x 16 Estrias

SL-26 L



Referência: 4-3-1241 KX1
Original: 9021-2150-1700/08
Aplicação: IVECO EUROCARGO 120E15N

Cruzeta: 5-275X
Monta com: SP-27 **Observações:** Ø 44.5 x 16 Estrias

SL-29



Referência: 5-3-2341 KX2
Original: -
Aplicação: F 8.000- FT 8.500

Cruzeta: 5-165X
Monta com: SP-28 **Observações:** Ø 50.8 x 16 Estrias

SL-32



Referência: -
Original: SOROCARD
Aplicação: IVECO CURSOR 450 E37- 8190 E31- 8450 E31- EUROTECH HM200 E37

Cruzeta: SPL250
Monta com: SP-04/SP-04 A SP-04 B **Observações:** Ø 76.2 x 16 Estrias

SL-02



Referência: -
Original: -
Aplicação: ÔNIBUS O370- O371 U/R/RS/RSD

Cruzeta: 5-12924X
Monta com: SP-01 **Observações:** Ø 70 x 16 Estrias

SL-03



Referência: -
Original: 335.411.0605
Aplicação: 1621

Cruzeta: 5-12924X
Monta com: SP-02 **Observações:** Ø 70 x 16 Estrias

MB

SL-04



Referência: 6-5-3-1371KX
Original: -
Aplicação: O400 RS/RSD/RSE- OH 1636 L

Cruzeta: 5-281X / 5-510X
Monta com: SP-04/SP-04 A SP-04 B **Observações:** Ø 76.2 x 16 Estrias

SL-06



Referência: 03-339 XS
Original: 344.410.0188
Aplicação: 1414K- 1718A- L1113/14/15/18- L/LK 1214- L/LK 1316/17/18- L/LK 1513/14/16 17/18- L/LK 1614- L 2213/14/16/17- L608 709/912- LA 1313- LA/LAK 1418- LAK1314- LB 2213/16/17- LK 1113/14/18- LK 1414- LO1113- LO809/812- LP/LPO 1130/14- O 321/352/362/364- OM 352-OF 1113/15- OF 1313/15- OH1115L

Cruzeta: 5-12213X
Monta com: SP-06 **Observações:** Ø 50.8 x 16 Estrias

SL-10



Referência: -
Original: SOROCARD
Aplicação: 2635 EE

Cruzeta: -
Monta com: SP-01 / SP-02 / SP-03
Observações: Ø 70 x 16 Estrias

SL-12



Referência: -
Original: SOROCARD
Aplicação: L/LK/LS 2638 EE

Cruzeta: -
Monta com: SP-01 / SP-02 / SP-03
Observações: Ø 70 x 16 Estrias

SL-13



Referência: -
Original: -
Aplicação: 2219- 2220 EE

Cruzeta: -
Monta com: SP-18
Observações: Ø 63.5 x 16 Estrias

SL-14



Referência: 5-3-2261 KX
Original: 384.410.0008
Aplicação: L/LK 1218- 1418- 1618- 1620-
 1718A/K- 1720K- L2318- OF2318
 - OF/OH 1318- OH1420- OH 1421-
 OH1520/21- OF1620- OH1621

Cruzeta: 5-438X
Monta com: SP-14 / SP-14 A
Observações: Ø 50.8 x 16 Estrias

SL-15



Referência: 90-3-21 X
Original: 695.410.0008
Aplicação: 1214C- 1215C- 1418R- 1720-
 L1218/R- L1418/R- L1620- OF1417
 - OF1721- OH1420- OH1421
 - OH1621

Cruzeta: SPL90
Monta com: SP-15 / SP-15 A
Observações: Ø 49.3 x 30 Estrias

SL-16



Referência: -
Original: -
Aplicação: 1932

Cruzeta: 5-12932X
Monta com: SP-04/SP-04 A / SP-04 B
Observações: Ø 76.2 x 16 Estrias

SL-17



Referência: -
Original: 345.411.0005
Aplicação: 2213- 2217- L2314 (6x4)

Cruzeta: 5-12213X
Monta com: SP-17
Observações: Ø 50.8 x 16 Estrias

SL-18



Referência: 03-423XS
Original: 355.410.0308
Aplicação: L1218- 1718 A/K- LA 1313- L1319
 - L/LA/LK/LAK 1418E- L/LK/LS
 1519- L/LK 1618- L/LB/LK 2219- L/
 LK 2220- O326/355/364 (ROD)-
 OM355/356- OF/OH 1318- OH1419
 - OH 1517/20

Cruzeta: 5-12100X
Monta com: SP-18
Observações: Ø 63.5 x 16 Estrias

SL-20



Referência: -
Original: SOROCARD
Aplicação: 2219- 2220 EE- O370- O371

Cruzeta: 5-12062X
Monta com: SP-18
Observações: Ø 63.5 x 16 Estrias

SL-22 L



Referência: 3-3-1601 KX1
Original: 688.410.0008
Aplicação: 709- 710- 710E- 715C- 809- 812-
 912- L0712

Cruzeta: 5-263X
Monta com: SP-21
Observações: Ø 40 x 16 Estrias

LUVAS

SL-23



Referência: 3-3-118 KX1

Original: -

Aplicação: L709- L710

Cruzeta: 5-160X

Monta com: SP-23

Observações: Ø 38.2 x 16 Estrias

SL-26 L



Referência: 4-3-1241 KX1

Original: -

Aplicação: 1214C/K- 712C- 914C- L914- L1114
- LO 814- LO914

Cruzeta: 5-275X

Monta com: SP-27

Observações: Ø 44.5 x 16 Estrias

SL-30



Referência: -

Original: SOROCARD

Aplicação: 2219- 2220 EE

Cruzeta: 5-12219X

Monta com: SP-18

Observações: Ø 63.5 x 16 Estrias

SL-32



Referência: -

Original: SOROCARD

Aplicação: 2428- L/LS 1632- 1938- L/LS/LK
2638- 0500 (ÔNIBUS)

Cruzeta: SPL250

Monta com: SP-04/SP-04 A
SP-04 B

Observações: Ø 76.2 x 16 Estrias

SL-34



Referência: 6-3-2651 KX

Original: -

Aplicação: 1723- 1723S- L/LS 1623- OH 1623
LG- O400 UPA

Cruzeta: 5-515X

Monta com: SP-34 /
SP-34 A

Observações: Ø 63.5 x 16 Estrias

SL-40



Referência: -

Original: SOROCARD

Aplicação: 2638 EE

Cruzeta: SPL170

Monta com: SP-01 / SP-03

Observações: Ø 70 x 16 Estrias

SL-41



Referência: -

Original: SOROCARD

Aplicação: 1214C- 1215C- 1418R- 1720
- L1218R- L1418R- L1620- OF1417-
OF1721- OH1420- OH1421- 1621

Cruzeta: SPL90

Monta com: SP-14 /
SP-14 A

Observações: Ø 50.8 x 16 Estrias

SL-31



Referência: -

Original: SOROCARD

Aplicação: LUVEIRA LINHA INDUSTRIAL
AGRICOLA

Cruzeta: -

Monta com: SP-06

Observações: Ø 50.8 x 16 Estrias

SL-36



Referência: 2-3-9791 KX

Original: 837.052.00

Aplicação: LINHA INDUSTRIAL- VALMET 1780
(CARDAN DO COMPRESSOR)

Cruzeta: 5-310X

Monta com: SP-36

Observações: Ø 30.2 x 27 Estrias

MB

OUTROS

LUVAS

OUTROS

SL-37



Referência: 2-3-1421 KX

Original: -

Aplicação: LINHA INDUSTRIAL

Cruzeta: 5-153X

Monta com: SP-37

Observações: Ø 31.8 x 16 Estrias

SL-04



Referência: 6-5-3-1371KX

Original: 1.672.507

Aplicação: R112- T112- T113

Cruzeta: 5-281X / 5-510X

Monta com: SP-04/SP-04 A / SP-04 B

Observações: Ø 76.2 x 16 Estrias

SL-11



Referência: -

Original: SOROCARD

Aplicação: 113- 124EE

Cruzeta: -

Monta com: SP-01

Observações: Ø 70 x 16 Estrias

SL-19



Referência: 03-541 XL

Original: 207.989

Aplicação: L 110/111/113- LK 111/140/141
- LKS 111/140/141- LKT 141- LS
110/111- LT 111- R 112/142- T
112/113/145

Cruzeta: 5-12278X

Monta com: SP-19 / SP-19 A

Observações: Ø 62 x 12 Estrias

SL-20



Referência: -

Original: SOROCARD

Aplicação: 113- RODOVIÁRIO

Cruzeta: 5-12062X

Monta com: SP-18

Observações: Ø 63.5 x 16 Estrias

SCANIA

SL-28



Referência: 03-334 XL2

Original: 173.766

Aplicação: BR111- BR115- BR116- F112- F113
- K112- L101- L110- L111- LK111-
LKS111- LS101- LS110- LS111- R112
- R142- S112- T112

Cruzeta: 5-12276X

Monta com: SP-28

Observações: Ø 50.8 x 16 Estrias

SL-29



Referência: 5-3-2341 KX2

Original: 67.546

Aplicação: B76- L76- LS76

Cruzeta: 5-165X

Monta com: SP-28

Observações: Ø 50.8 x 16 Estrias

SL-33



Referência: -

Original: SOROCARD

Aplicação: 113

Cruzeta: 5-12072X

Monta com: SP-01

Observações: Ø 70 x 16 Estrias

SL-35



Referência: -

Original: SOROCARD

Aplicação: P 60- 113- 124 (CARDAN)

Cruzeta: CZ280

Monta com: SP-01 / SP-02

Observações: Ø 76.2 x 16 Estrias

LUVAS

SCANIA

SL-39



Referência: -

Original: SOROCARD

Aplicação: 123H- 124H

Cruzeta: 5-12062X

Monta com: SP-19 /
SP-19 A

Observações: Ø 62 x 12 Estrias

TOYOTA

SL-25



Referência: -

Original: -

Aplicação: JEEP PICK-UP

Cruzeta: 5-178X

Monta com: SP-25

Observações: Ø 38.2 x 16 Estrias

SL-04



Referência: 6-5-3-1371KX

Original: 6.885.656

Aplicação: BR10- N10- N12- NL10- NL12

Cruzeta: 5-281X / 5-510X

Monta com: SP-04/SP-04 A /
SP-04 B

Observações: Ø 76.2 x 16 Estrias

SL-07



Referência: 2-3-128 KXS

Original: 6.885.530

Aplicação: B10M- B58 (C. DO VENTILADOR)

Cruzeta: 5-153X

Monta com: SP-07

Observações: Ø 35 x 16 Estrias

VOLVO

SL-12



Referência: -

Original: SOROCARD

Aplicação: VOLVO: FH12- FM10- FM12- NH12
EE

Cruzeta: -

Monta com: SP-01/SP-02 /
SP-03

Observações: Ø 70 x 16 Estrias

SL-15



Referência: 90-3-21 X

Original: -

Aplicação: VM 210

Cruzeta: SPL90

Monta com: SP-15 /
SP-15 A

Observações: Ø 49.3 x 30 Estrias

SL-20



Referência: -

Original: SOROCARD

Aplicação: NL10- NL12 (EE)

Cruzeta: 5-12062X

Monta com: SP-18

Observações: Ø 63.5 x 16 Estrias

SL-21



Referência: 03-386 XL1

Original: 6.885.157 / 1.199.4930

Aplicação: B10M- B10M ARTICULADO- B10R-
B12B- B58- B58E- B7R- N10- NL10

Cruzeta: 5-12278X

Monta com: SP-18

Observações: Ø 63.5 x 16 Estrias

LUVAS

VOLVO

SL-29



Referência: 5-3-2341 KX2
Original: 6.885.156 / 1.199.3923
Aplicação: B58- B58 E

Cruzeta: 5-165X
Monta com: SP-28 **Observações:** Ø 50.8 x 16 Estrias

SL-40



Referência: -
Original: SOROCARD
Aplicação: FH12- FM10- FM12- NH12

Cruzeta: SPL170
Monta com: SP-01 / SP-03 **Observações:** Ø 70 x 16 Estrias

SL-04



Referência: 6-5-3-1371KX
Original: 2UU.521.353
Aplicação: 40.300

Cruzeta: 5-281X / 5-510X
Monta com: SP-04/SP-04 A **Observações:** Ø 76.2 x 16 Estrias
 SP-04 B

SL-05



Referência: 2-3-14-501KX
Original: 4.128.410
Aplicação: P-400

Cruzeta: 5-273X
Monta com: SP-05
 SP-05 A
 SP-10 **Observações:** Ø 35 x 16 Estrias

SL-07



Referência: 2-3-128 KXS
Original: 2.994.948
Aplicação: D-400

Cruzeta: 5-153X
Monta com: SP-07 **Observações:** Ø 35 x 16 Estrias

SL-08



Referência: 3-3-788KX
Original: 2.994.926
Aplicação: D/P-7- 8.100

Cruzeta: 5-160X
Monta com: SP-08 **Observações:** Ø 35 x 16 Estrias

VW

SL-14



Referência: 5-3-2261 KX
Original: TE3 521 353
Aplicação: 14.200- 14.210- 14.220- 15.210
 - 16.180- 16.210- 16.220- 17.220-
 22.210- 24.220- 24.250- 26.200

Cruzeta: 5-438X
Monta com: SP-14/SP-14 A **Observações:** Ø 50.8 x 16 Estrias

SL-15



Referência: 90-3-21 X
Original: 2TG.521.353
Aplicação: 16.200- 17.210

Cruzeta: SPL90
Monta com: SP-15 /
 SP-15 A **Observações:** Ø 49.3 x 30 Estrias

SL-22 E



Referência: 3-3-1601 KXS
Original: 4.128.595 / 2R0.521.131
Aplicação: 11.130- 11.140- 11.160- 12.140
 - 13.130- 14.140- 7.110- 8.120-
 8.140- 8.150- 9.140- 9.150- D950
 - E13- L80

Cruzeta: 5-263X
Monta com: SP-22 **Observações:** Ø 40 x 16 Estrias

SL-22 L



Referência: 3-3-1601 KX1
Original: 4.183.221
Aplicação: 11.130- 11.140- 12.140- 12.140H-
 13.130- 14.140- D1400- E21

Cruzeta: 5-263X
Monta com: SP-21 **Observações:** Ø 40 x 16 Estrias

LUVAS

SL-24 E



Referência: 03-312 XS / 3-3-7071 KX

Original: 2.994.940

Aplicação: 6.140- 6.80- 6.90- 7.90 S

Cruzeta: 5-160X

Monta com: SP-24

Observações: Ø 38.2 x 16 Estrias

SL-26 E



Referência: 4-3-1241 KX1

Original: 2S0.521.131 / T11.522.135

Aplicação: 12.170BT- 12.190E- 13.170- 13.180
- 14.150- 14.170- 15.170- 15.180-
15.190E- 16.170

Cruzeta: 5-275X

Monta com: SP-26

Observações: Ø 44.5 x 16 Estrias

SL-26 L



Referência: 4-3-1241 KX1

Original: T2D.521.353

Aplicação: 12.140T/BT- 13.150- 13.170-
13.180- 14.150- 14.170- 15.170
- 15.180- 16.170- 22.160

Cruzeta: 5-275X

Monta com: SP-27

Observações: Ø 44.5 x 16 Estrias

SL-27



Referência: 03-462XS

Original: T2D.521.353B

Aplicação: 22.140- 22.160

Cruzeta: 5-275X

Monta com: SP-11

Observações: Ø 44.5 x 16 Estrias

SL-34



Referência: 6-3-2651 KX

Original: TMJ.521.353 / Z2O.521.131

Aplicação: 16.300- 17.300- 21.220- 24.250
- 26.300

Cruzeta: 5-515X

Monta com: SP-34 /
SP-34 A

Observações: Ø 63.5 x 16 Estrias

SL-37



Referência: 2-3-1421 KX

Original: 211.501.382-1

Aplicação: KOMBI

Cruzeta: 5-153X

Monta com: SP-37

Observações: Ø 31.8 x 16 Estrias

SL-41



Referência: -

Original: SOROCARD

Aplicação: 16.200- 17.210

Cruzeta: SPL90

Monta com: SP-14 /
SP-14 A

Observações: Ø 50.8 x 16 Estrias

VW

LUVAS

Nosso bom **atendimento** faz toda diferença!

LUVAS



Figura 1



Figura 2

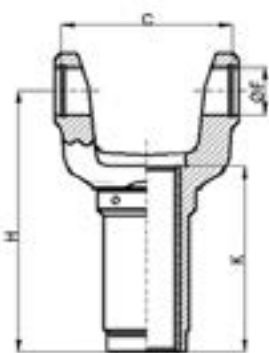

Figura 3

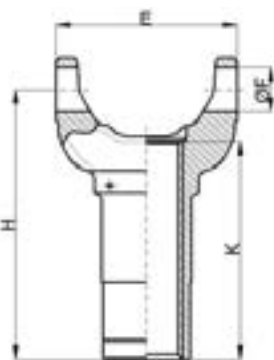

Figura 4

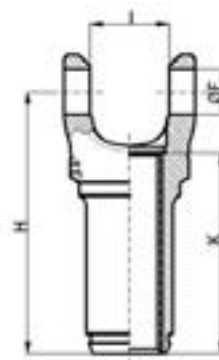

Figura 5

Sorocard		Cruzeta					Montagem		Estria		Altura	
Código	Fig.	Código	ØF Copinho	C Canal	E Externa	I Interna	ØEM	ØIM	Ø Maior	N-T	K	H
SL-01	1	CZ170	27,0	83,0	-	-	-	-	27,6	24-E	80,0	135,0
SL-02	1	5-12924X	52,0	136,9	-	-	-	-	69,9	16-R	184,0	262,0
SL-03	1	5-12924X	52,0	136,9	-	-	-	-	69,9	16-R	195,0	306,0
SL-04	2	5-281X / 5-510X	49,2	-	191,8	-	-	-	76,2	16-R	200,0	301,5
SL-05	1	5-273X	27,0	95,0	-	-	-	-	35,0	16-R	100,0	152,5
SL-06	3	5-12213X	38,0	-	-	62,0	-	-	50,8	16-R	166,0	219,0
SL-07	1	5-153X	27,0	84,8	-	-	-	-	35,0	16-R	90,0	137,5
SL-08	1	5-160X	30,1	109,2	-	-	-	-	35,0	16-R	80,0	134,0
SL-09	1	5-160X	30,1	109,2	-	-	-	-	35,0	16-R	95,0	149,0
SL-10	5	-	-	-	-	-	-	90,0	69,9	16-R	209,0	240,0
SL-11	5	-	-	-	-	-	-	85,5	69,9	16-R	174,0	205,0
SL-12	4	-	-	-	-	-	85,5	-	69,9	16-R	200,0	240,0
SL-13	5	-	-	-	-	-	-	82,5	63,5	16-R	181,0	231,0
SL-14	2	5-438X	47,6	-	134,9	-	-	-	50,8	16-R	169,0	275,0
SL-15	1	SPL90	41,2	130,6	-	-	-	-	49,3	30-E	170,0	256,5
SL-16	4	-	-	-	-	-	98,0	-	76,2	16-R	205,0	270,0
SL-17	3	5-12213X	38,0	-	-	62,0	-	-	50,8	16-R	170,0	269,0
SL-18	1	5-12100X	45,0	123,8	-	-	-	-	63,5	16-R	174,0	275,0
SL-19	1	5-12278X	50,0	168,0	-	-	-	-	62,0	12-R	190,0	267,5
SL-20	1	5-12062X	48,0	164,4	-	-	-	-	63,5	16-R	190,0	267,5
SL-21	1	5-12278X	50,0	168,0	-	-	-	-	63,5	16-R	190,0	267,5
SL-22E	1	5-263X	40,0	109,2	-	-	-	-	39,9	16-R	111,5	173,5
SL-22L	1	5-263X	40,0	109,2	-	-	-	-	39,9	16-R	111,5	173,5
SL-23	1	5-160X	30,1	109,2	-	-	-	-	38,2	16-R	109,0	165,0
SL-24E	1	5-160X	30,1	109,2	-	-	-	-	38,2	16-R	88,0	143,5
SL-24L	1	5-160X	30,1	109,2	-	-	-	-	38,2	16-R	88,0	143,5
SL-25	1	5-178X	30,1	95,0	-	-	-	-	38,2	16-R	105,0	171,0

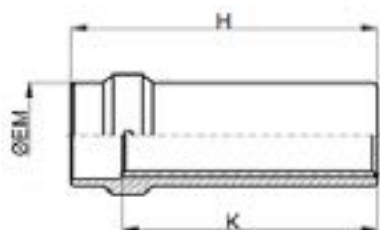
N: Número de dentes / T: Tipo de estria

E: Dente Envolvente / R: Dente Reto

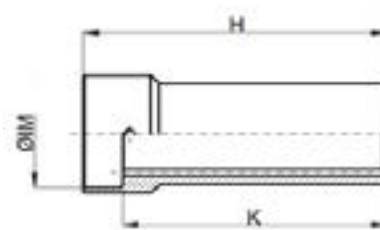
TABELA DIMENSIONAL

LUVAS



Figura 1



Figura 2

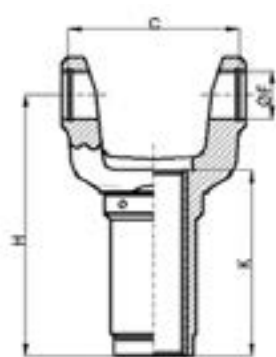

Figura 3

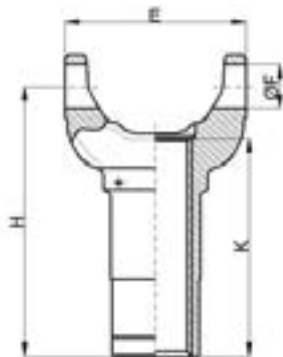

Figura 4

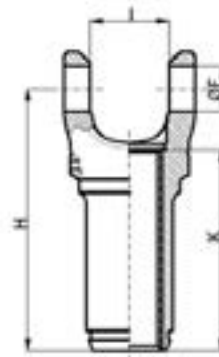

Figura 5

Sorocard		Cruzeta					Montagem		Estria			Altura
Código		Código	ØF Copinho	C Canal	E Externa	I Interna	ØEM	ØIM	Ø Maior	N-T	K	H
SL-26E	1	5-275X	34,9	129,0	-	-	-	-	44,5	16-R	143,5	177,0
SL-26L	1	5-275X	34,9	129,0	-	-	-	-	44,5	16-R	143,5	177,0
SL-27	1	5-275X	34,9	129,0	-	-	-	-	44,5	16-R	174,5	280,0
SL-28	1	5-12276X	44,0	152,4	-	-	-	-	50,8	16-R	155,0	240,0
SL-29	1	5-165X	41,2	146,7	-	-	-	-	50,8	16-R	162,5	248,0
SL-30	1	5-12219X	48,0	129,0	-	-	-	-	63,5	16-R	178,0	294,0
SL-31	4	-	-	-	-	-	64,0	-	50,8	16-R	150,0	218,0
SL-32	2	SPL250	60,0	-	152,0	-	-	-	76,2	16-R	195,0	302,0
SL-33	1	5-12072X	57,0	167,8	-	-	-	-	69,9	16-R	175,5	297,0
SL-34	2	5-515X / 5-280X	49,2	-	154,7	-	-	-	63,5	16-R	224,0	295,0
SL-35	1	CZ280	65,0	195,0	-	-	-	-	76,2	16-R	200,0	308,0
SL-36	1	5-310X	27,0	65,0	-	-	-	-	30,2	27-E	95,5	132,0
SL-37	1	5-153X	27,0	84,8	-	-	-	-	31,8	16-R	81,0	127,0
SL-38	1	5-310X	27,0	65,0	-	-	-	-	30,2	27-E	95,0	132,0
SL-39	1	5-12062X	48,0	164,4	-	-	-	-	62,0	12-R	155,0	267,5
SL-40	2	SPL170	55,0	-	153,0	-	-	-	69,9	16-R	175,0	301,5
SL-41	1	SPL90	41,2	130,6	-	-	-	-	50,8	16-R	171,5	256,5
SL-42	1	CZ170	27,0	83,0	-	-	-	-	29,6	26-R	80,0	135,0
SL-43	1	5-273X	27,0	95,0	-	-	-	-	30,2	27-E	129,0	153,5

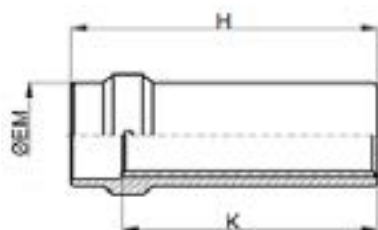
N: Número de dentes / T: Tipo de estria

E: Dente Envolvente / R: Dente Reto

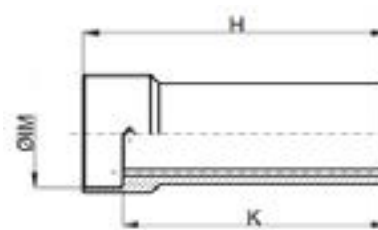
Produto 100% nacional, respeitando o povo Brasileiro!

**Inovando e evoluindo
com o mercado
Brasileiro!**



www.sorocard.com.br

PONTEIRAS

AGRALE

SP-05

LANÇAMENTO



Referência: 2-40-1521

Original: -

Aplicação: 1600D MWMD229.3- 1800D
Maxion S4- 1800D MWMD229.4
- 4500D MWMD229.3- 5000D
MWMD229.4- 5010 Deutz

Monta com: SL-05

Estrias: Ø 34.8 x 16

SP-05 A

LANÇAMENTO



Referência: 2-40-1521

Original: -

Aplicação: 1600D MWMD229.3- 1800D
Maxion S4- 1800D MWMD229.4
- 4500D MWMD229.3- 5000D
MWMD229.4- 5010 Deutz
(ESTRIA LONGA)

Monta com: SL-05

Estrias: Ø 34.8 x 16

SP-12

LANÇAMENTO



Referência: 90-53-11

Original: -

Aplicação: 13000

Monta com: ST-12

Estrias: Ø 44.6 x 34

SP-15

LANÇAMENTO



Referência: 90-40-11

Original: -

Aplicação: 13.000

Monta com: SL-15

Estrias: Ø 49.3 x 30

SP-15 A

LANÇAMENTO



Referência: 90-40-11

Original: -

Aplicação: 13.000 (ESTRIA LONGA)

Monta com: SL-15

Estrias: Ø 49.3 x 30

SP-21

LANÇAMENTO



Referência: 3-40-1571

Original: -

Aplicação: 6.0TCA- 7500TDX MWM4.10T
- 8500 MWM4.10T- MA7.5T
MWM.4.10T- MA8.5T MWM4.10

Monta com: SL-22 L

Estrias: Ø 39,6 x 16

SP-23

LANÇAMENTO



Referência: 3-40-1901

Original: -

Aplicação: 1.800 MA-
4.500D/5.000/5.010/6.000/7.000
- 7.500TD/TDX MAS.ST- VOLARE
DEUTZ

Monta com: SL-23

Estrias: Ø 38,2 x 16

SP-35

LANÇAMENTO



Referência: 3-53-1821

Original: -

Aplicação: 6.0 TCA- 7500 TDX MWM4.10T
- 8500 MWM4.10T- MA7.5T
MWM4.10T- MA8.5T MWM4.10T

Monta com: ST-35 P / ST-35 R

Estrias: Ø 38.0 x 10

SP-04 B

LANÇAMENTO



Referência: 8-40-101

Original: -

Aplicação: CARGO 2630- 4030- 4331- 5032

Monta com: SL-04 / SL-16

Estrias: Ø 76.2 x 16

SP-05

LANÇAMENTO



Referência: 2-40-1521

Original: -

Aplicação: F 1000- F 1000 3.6 Gasolina-
F 1000 MWM- F 1000 Turbo-
Pick up

Monta com: SL-05

Estrias: Ø 34.8 x 16

FORD

PONTEIRAS

PONTEIRAS

FORD

SP-05 A

LANÇAMENTO



Referência: 2-40-1521

Original: -

Aplicação: F 1000- F 1000 3.6 Gasolina-
F1000 MWM- F 1000 Turbo
Pick up **(ESTRIA LONGA)**

Monta com: SL-05

Estrias: Ø 34.8 x 16

SP-07

LANÇAMENTO



Referência: 3-53-1371

Original: -

Aplicação: F 600- F 11.000- F 350- F 4.000/4.3
Turbo- F 4000- F 600

Monta com: SL-07

Estrias: Ø 34.8 x 16

SP-08

LANÇAMENTO



Referência: 53-1433

Original: -

Aplicação: F 600- F 11.000- F 600 Diesel/
Gasolina

Monta com: SL-08

Estrias: Ø 34.8 x 16

SP-09

LANÇAMENTO



Referência: 3-53-1361

Original: -

Aplicação: F600

Monta com: SL-09

Estrias: Ø 34.8 x 16

SP-10

LANÇAMENTO



Referência: 2-53-501

Original: -

Aplicação: F400- F350- F2000- F4000(82/...)

Monta com: SL-05

Estrias: Ø 34.8 x 16

SP-11

LANÇAMENTO



Referência: 40-1603

Original: -

Aplicação: F22.000

Monta com: SL-27

Estrias: Ø 44.5 x 16

SP-12

LANÇAMENTO



Referência: 90-53-11

Original: -

Aplicação: CARGO 1419- 1422- 1618- 1619
- 1621- 1622- 2221- 2319- 2322
- 2324- 1517E- F14000- F19000
- F22000

Monta com: ST-13

Estrias: Ø 44.6 x 34

SP-14

LANÇAMENTO



Referência: 5-40-1051

Original: -

Aplicação: CARGO 1419- 1422-
1618/19/21/22- 2221- 2319/22/24
- 2422/25- 2630- 3224- F14.000
- F16.000

Monta com: SL-14 / SL-41

Estrias: Ø 50.8 x 16

SP-14 A

LANÇAMENTO



Referência: 5-40-1051

Original: -

Aplicação: CARGO 1419- 1422-
1618/19/21/22- 2221- 2319/22/24
- 2422/25- 2630- 3224- F14.000
- F16.000 **(ESTRIA LONGA)**

Monta com: SL-14 / SL-41

Estrias: Ø 50.8 x 16

SP-15

LANÇAMENTO



Referência: 90-40-11

Original: -

Aplicação: CARGO 1517E

Monta com: SL-15

Estrias: Ø 49.3 x 30

PONTEIRAS

SP-15 A

LANÇAMENTO



Referência: 90-40-11

Original: -

Aplicação: CARGO 1517E (ESTRIA LONGA)

Monta com: SL-15

Estrias: Ø 49,3 x 30

SP-16

LANÇAMENTO



Referência: 4-53-341

Original: -

Aplicação: CARGO 2217- 2218- F12000-
12000L- F14000- F11400 HD

Monta com: ST-16P / ST-16R

Estrias: Ø 44,4 x 30

SP-21

LANÇAMENTO



Referência: 3-40-1571

Original: -

Aplicação: F22000

Monta com: SL-22 L

Estrias: Ø 39,6 x 16

SP-22

Referência: 3-53-451

Original: -

Aplicação: 1113- 1114- 1215- 1313- 1314-
1415- CARGO 814- F11000/12000/
13000/14000/19000/21000-
F14000 HD- F700- F750- F7000

Monta com: SL-22 E

Estrias: Ø 39,6 x 16

SP-23

LANÇAMENTO



Referência: 3-40-1901

Original: -

Aplicação: F1000

Monta com: SL-23

Estrias: Ø 38,2 x 16

SP-24

LANÇAMENTO



Referência: 53-1443

Original: -

Aplicação: F600- F4000- F11000

Monta com: SL-24 E

Estrias: Ø 38,2 x 16

SP-26

Referência: 4-53-61

Original: -

Aplicação: 1114- 1116- 1117- 1215- 1218
- 1225- 1314- 1317- 1415- 1418
- 1514- 1517- 1615- 1617- 1618-
2217- 2218- F12000- F14000

Monta com: SL-26 E

Estrias: Ø 44,5 x 16

SP-27

Referência: 4-40-761

Original: -

Aplicação: 1215- 1415- 1617- F12000- F14000
- F22000- F12000L

Monta com: SL-26 L

Estrias: Ø 44,5 x 16

SP-29

LANÇAMENTO



Referência: 6-53-421

Original: -

Aplicação: CARGO 1521- 1621- 1624- 2321-
2324- 2422- 2425- 2630

Monta com: ST-29

Estrias: Ø 49,4 x 38

SP-29 A

LANÇAMENTO



Referência: 6-53-421

Original: -

Aplicação: CARGO 1521- 1621- 1624- 2321-
2324- 2422- 2425- 2630

Monta com: ST-29

Estrias: Ø 49,4 x 38

FORD

PONTEIRAS

PONTEIRAS

SP-34

LANÇAMENTO



Referência: 6-40-621

Original: -

Aplicação: CARGO 1621- 1624- 1630- 2321
- 2324- 2422- 2425- 2630- 3021-
3224- 3530

Monta com: SL-34

Estrias: Ø 63,5 x 16

SP-34 A

LANÇAMENTO



Referência: 6-40-621

Original: -

Aplicação: CARGO 1621- 1624- 1630- 2321
- 2324- 2422- 2425- 2630- 3021-
3224- 3530 (ESTRIA LONGA)

Monta com: SL-34

Estrias: Ø 63,5 x 16

SP-35

LANÇAMENTO



Referência: 3-53-1821

Original: -

Aplicação: F11.000- F12.000- F13.000-
F14.000- F19.000- F21.000- F700
- F750- F7.000

Monta com: ST-35 P / ST-35 R

Estrias: Ø 38,0 x 10

SP-36

Referência: 2-40-2271

Original: BC8A.4851A

Aplicação: BELINA PAMPA

Monta com: SL-36

Estrias: Ø 30,2 x 27

SP-37

Referência: 40-1408

Original:

Aplicação: F100



Monta com: SL-37

Estrias: Ø 31,8 x 16

SP-38

LANÇAMENTO

Referência: 54-417

Original: -

Aplicação: F11.000- F600



Monta com: 04-259C

Estrias: Ø 34,8 x 10

SP-41

LANÇAMENTO



Referência: 6-5-53-51

Original: -

Aplicação: CARGO 1831- 3130- 1931

Monta com: ST-53

Estrias: Ø 54,3 x 16

SP-42

LANÇAMENTO



Referência: 6-5-53-91

Original: -

Aplicação: CARGO 1831- 3130- 1931
(BASE MAIOR)

Monta com: ST-53

Estrias: Ø 54,3 x 16

FORD

Sorocard, a força do aço forjado
em suas ponteiras.

PONTEIRAS

SP-05

LANÇAMENTO



Referência: 2-40-1521

Original: -

Aplicação: AC20- AC24- ACD10- ACD14- Bonanza- Bonanza Diesel- D20- D24

Monta com: SL-05

Estrias: \varnothing 34.8 x 16

SP-05 A

LANÇAMENTO



Referência: 2-40-1521

Original: -

Aplicação: AC20- AC24- ACD10- ACD14- Bonanza- Bonanza Diesel- D20- D24 (ESTRIA LONGA)

Monta com: SL-05

Estrias: \varnothing 34.8 x 16

SP-07

LANÇAMENTO



Referência: 3-53-1371

Original: -

Aplicação: AC14 4 Cil- AC15 6 Cil- ACD10 4/6 Cil- ACD14 Perkins 4/6 cil- C15A

Monta com: SL-07

Estrias: \varnothing 34.8 x 16

SP-09

LANÇAMENTO



Referência: 3-53-1361

Original: -

Aplicação: A/C/D 40- C/D 64/65/68- GRAND BLAZER- SILVERADO TURBO

Monta com: SL-09

Estrias: \varnothing 34.8 x 16

SP-10

LANÇAMENTO



Referência: 2-53-501

Original: -

Aplicação: AC 20- AC25- C 64- C65- CD 64- CD65- D20/25/64/65/74/75- Grand Blazer 6 Cil.- S10

Monta com: SL-05

Estrias: \varnothing 34.8 x 16

SP-11

LANÇAMENTO



Referência: 40-1603

Original: -

Aplicação: CANAVIEIRO

Monta com: SL-27

Estrias: \varnothing 44.5 x 16

SP-12

LANÇAMENTO



Referência: 90-53-11

Original: -

Aplicação: 12.170- 14.190- 15.190- 16.220

Monta com: SF-13

Estrias: \varnothing 44.6 x 34

SP-14

Referência: 5-40-1051

Original: -

Aplicação: 12.170- 14.190- 15.190- 16.220

Monta com: SL-14 / SL-41

Estrias: \varnothing 50.8 x 16

SP-14 A

LANÇAMENTO



Referência: 5-40-1051

Original: -

Aplicação: 12.170- 14.190- 15.190- 16.220 (ESTRIA LONGA)

Monta com: SL-14 / SL-41

Estrias: \varnothing 50.8 x 16

SP-22

Referência: 3-53-451

Original: -

Aplicação: D65- D68 DETROIT- D74- D75- D78

Monta com: SL-22 E

Estrias: \varnothing 39,6 x 16

GM

PONTEIRAS

SP-23

LANÇAMENTO



Referência: 3-40-1901

Original: -

Aplicação: D20 TURBO- BONANZA TURBO
DIESEL

Monta com: SL-23

Estrias: \varnothing 38,2 x 16

SP-26

Referência: 4-53-61

Original: -

Aplicação: A64/65/68- AC64/65/68/74/75/78/
85/88/95/98- AD64-D64/65/68/74/
75/78/85/88/95/99

Monta com: SL-26 E

Estrias: \varnothing 44,5 x 16

SP-26 A

LANÇAMENTO



Referência: 53-484

Original: -

Aplicação: A/C/D 64-65-68-74-75-78-85-88-
95-98

Monta com: SL-26 E

Estrias: \varnothing 44,5 x 16

SP-27

Referência: 4-40-761

Original: -

Aplicação: AC 65/68/74/75/78/85/88/95/98-
D 64/65/68/74/75/78/85/88/95/98

Monta com: SL-26 L

Estrias: \varnothing 44,5 x 16

SP-35

LANÇAMENTO



Referência: 3-53-1821

Original: -

Aplicação: A68- AC64- AC65- AC68- AC74-
AC78- AC85- AC88- AC95- AC 98
- D64- D65- D68- D74- D75- D78
- D85- D88- D95- D98

Monta com: ST-35 P / ST-35 R

Estrias: \varnothing 38,0 x 10

SP-36

Referência: 2-40-2271

Original: -

Aplicação: OPALA 4/6 CIL. (CARDAN)

Monta com: SL-36

Estrias: \varnothing 30,2 x 27

SP-37

Referência: 40-1408

Original: -

Aplicação: C10- C14

Monta com: SL-37

Estrias: \varnothing 31,8 x 16

SP-38

LANÇAMENTO



Referência: 54-417

Original: -

Aplicação: C68- C78- D68

Monta com: 04-259C

Estrias: \varnothing 34,8 x 10

Lançando novos produtos a
todo momento.

PONTEIRAS

INTERNACIONAL

PONTEIRAS

SP-04 B

LANÇAMENTO



Referência: 8-40-101

Original: -

Aplicação: NAVISTAR 9.200- 9.800

Monta com: SL-04 / SL-16

Estrias: \varnothing 76.2 x 16

SP-14

Referência: 5-40-1051

Original: -

Aplicação: NAVISTAR 4.900

Monta com: SL-14 / SL-41

Estrias: \varnothing 50.8 x 16

SP-14 A

LANÇAMENTO



Referência: 5-40-1051

Original: -

Aplicação: NAVISTAR 4.900 (ESTRIA LONGA)

Monta com: SL-14 / SL-41

Estrias: \varnothing 50.8 x 16

SP-29

LANÇAMENTO



Referência: 6-53-421

Original: -

Aplicação: NAVISTAR 4700- 4900

Monta com: ST-29

Estrias: \varnothing 49.4 x 38

SP-34

LANÇAMENTO



Referência: 6-40-621

Original: -

Aplicação: NAVISTAR 4700- 4900- 9200- 9800

Monta com: SL-34

Estrias: \varnothing 63.5 x 16

SP-34 A

LANÇAMENTO



Referência: 6-40-621

Original: -

Aplicação: NAVISTAR 4700- 4900- 9200- 9800 (ESTRIA LONGA)

Monta com: SL-34

Estrias: \varnothing 63.5 x 16

SP-41

LANÇAMENTO



Referência: 6-5-53-51

Original: -

Aplicação: NAVISTAR 9.200- 9.800

Monta com: ST-53

Estrias: \varnothing 54.3 x 16

SP-12

LANÇAMENTO



Referência: 90-53-11

Original: -

Aplicação: IVECO EUROCARGO 150E20- 160E23- 170E22

Monta com: ST-13

Estrias: \varnothing 44.6 x 34

SP-14

Referência: 5-40-1051

Original: -

Aplicação: EUROCARGO 150E20N / 150E20T- EUROCARGO 160E23N / 160E23T

Monta com: SL-14 / SL-41

Estrias: \varnothing 50.8 x 16

IVECO / FIAT

PONTEIRAS

IVECO / FIAT

SP-14 A

LANÇAMENTO



Referência: 5-40-1051

Original: -

Aplicação: EUROCARGO 150E20N / 150E20T
- EUROCARGO 160E23N / 160E23T
(ESTRIA LONGA)

Monta com: SL-14 / SL-41

Estrias: \varnothing 50,8 x 16

SP-20

LANÇAMENTO



Referência: 250-53-11

Original: -

Aplicação: IVECO CURSOR 450E37- CURSOR
8190E31- EUROTECH HM 200E37
- EUROCARGO 120E15N- POWEER
STAR

Monta com: SA-18

Estrias: \varnothing 59,6 x 46

SP-27

Referência: 4-40-761

Original: -

Aplicação: IVECO EUROCARGO 120E15N

Monta com: SL-26 L

Estrias: \varnothing 44,5 x 16

SP-01

Referência: -

Original: SOROCARD

Aplicação: 2635- 2638 EE- ÔNIBUS O370-
O370 U/R/RS/RSD

Monta com: SL-02 / SL-10 / SL-11 /
SL-12 / SL-40

Estrias: \varnothing 70 x 16

SP-03

Referência: -

Original: SOROCARD

Aplicação: AXOR EE

Monta com: SL-10 / SL-12 / SL-40

Estrias: \varnothing 70 x 16

SP-16

LANÇAMENTO



Referência: 4-53-341

Original: -

Aplicação: IVECO EUROCARGO 120E15N

Monta com: ST-16P / ST-16R

Estrias: \varnothing 44,4 x 30

SP-24

LANÇAMENTO



Referência: 53-1443

Original: -

Aplicação: FIAT 180C- 180C3- 180N- 180N3-
180L- 180D- 11000

Monta com: SL-24 E

Estrias: \varnothing 38,2 x 16

SP-29

LANÇAMENTO



Referência: 6-53-421

Original: -

Aplicação: IVECO EUROCARGO 230E22- IVECO
EUROCARGO 230E24

Monta com: ST-29

Estrias: \varnothing 49,4 x 38

SP-02

Referência: -

Original: SOROCARD

Aplicação: 1621

Monta com: SL-03 / SL-10 / SL-12

Estrias: \varnothing 70 x 16

SP-04 A

LANÇAMENTO



Referência: 6.5.40.201

Original: -

Aplicação: OH 1625L- 1628L- 1636L
(ESTRIA LONGA)

Monta com: SL-04 / SL-16

Estrias: \varnothing 76,2 x 16

MB

PONTEIRAS

SP-04 B

LANÇAMENTO



Referência: 8-40-101

Original: -

Aplicação: O 400 R/RSD/RSE- OH 1636L

Monta com: SL-04 / SL-16

Estrias: \varnothing 76.2 x 16

SP-06

Referência: 40-1445

Original: 358.411.0001

Aplicação:

MB: 1414K- 1718A- L1113/14/15/18- L.LK 1214- L.LK 1316/17/18- L.LK 1513/14/16/17/18- L.LK 1614- L 2213/14/16/17- L608/709/912- LA 1313- LA.LAK 1418- LAK1314- LB 2213/16/17- LK 1113/14/18- LK 1414- LO1113 - LO809/812- LP.LPO 1130/14 O 321/352/362/364- OM 352-OF 1113/15- OF 1313/15- OH1115L

Monta com: SL-06 / SL-31

Estrias: \varnothing 50.8 x 16

SP-12

LANÇAMENTO



Referência: 90-53-11

Original: 386.411.0502

Aplicação: 1214C- 1215C- L/LK 1418- 1718- 1720- L1218 E/R- L/LK1618- L/LK/ OF1620- L2318- LK1218R- OF1318 - OF1417- OF 1721

Monta com: ST-12A / ST-13A

Estrias: \varnothing 44.6 x 34

SP-12 A

LANÇAMENTO



Referência: 4-53-521

Original: -

Aplicação: 1214C/K- 712C- 914C- LO 914

Monta com: 04-887-1

Estrias: \varnothing 44.6 x 34

SP-12 B

LANÇAMENTO



Referência: 54-736 C

Original: -

Aplicação: OF1417- OF1418- OF1721

Monta com: ST-12A

Estrias: \varnothing 44.6 x 34

SP-13

LANÇAMENTO



Referência: 54-556 C

Original: 355.411.0102

Aplicação: 1218- 1718- 2418- L1319- L/LK 1418- L/LS/LK 1519- L/LK 1618- L/ LB/LK 2219- L/LB 2220- L/LB 2318- LK 2318- OF 1318

Monta com: SA-05

Estrias: \varnothing 54.5 x 26

SP-14

Referência: 5-40-1051

Original: 384.410.0208 / 695.411.0002

Aplicação: L/LK 1218/1418/1618/1620 - 1718A/K- 1720K- L2318- OH 1318/1420/1421/1520/1621- OF 1318/1620/2318

Monta com: SL-14 / SL-41

Estrias: \varnothing 50.8 x 16

SP-14 A

LANÇAMENTO



Referência: 5-40-1051

Original: 384.410.0208 / 695.411.0002

Aplicação: L/LK 1218/1418/1618/1620 - 1718A/K- 1720K- L2318- OH 1318/1420/1421/1520/1621- OF 1318/1620/2318 (ESTRIA LONGA)

Monta com: SL-14 / SL-41

Estrias: \varnothing 50.8 x 16

SP-15

LANÇAMENTO



Referência: 90-40-11

Original: 384.411.0002

Aplicação: 1214C- 1215C- 1418- 1720- L1218/R- L1418/R- L1620- OF1417 - OF1721- OH1420- 1421- 1621

Monta com: SL-15

Estrias: \varnothing 49.3 x 30

SP-15 A

LANÇAMENTO



Referência: 90-40-11

Original: 384.411.0002

Aplicação: 1214C- 1215C- 1418- 1720- L1218/R- L1418/R- L1620- OF1417 - OF1721- OH1420- 1421- 1621 (ESTRIA LONGA)

Monta com: SL-15

Estrias: \varnothing 49.3 x 30

MB

PONTEIRAS

PONTEIRAS

SP-17

LANÇAMENTO



Referência: -

Original: 345.411.0002

Aplicação: 2213- 2217- L2314 (6x4)

Monta com: SL-17

Estrias: Ø 50.8 x 16

SP-18

Referência: 40-1560

Original: 335.411.0002

Aplicação:

L1218- 1718 A/K- LA 1313- L1319- L/LA/LK/LAK
1418E- L/LK/LS 1519- L/LK 1618- L/LB/LK 2219- L/LK
2220- O326/355/364 (ROD)- OM355/356- OF/OH
1318- OH1419- OH 1517/20

Monta com: SL-13
SL-18
SL-30

Estrias: Ø 63.5 x 16

SP-20

LANÇAMENTO



Referência: 250-53-11

Original: -

Aplicação: ATEGO 2428- L1632- L1938- L2638-
LS1632- LS1634- LS1938

Monta com: SA-18 / ST-48

Estrias: Ø 59.6 x 46

SP-21

LANÇAMENTO



Referência: 3-40-1571

Original: -

Aplicação: L709- L912- L710- L0809- L0812

Monta com: SL-22 L

Estrias: Ø 39.6 x 16

SP-23

LANÇAMENTO



Referência: 3-40-1901

Original: -

Aplicação: L709- L710

Monta com: SL-23

Estrias: Ø 38.2 x 16

SP-24

LANÇAMENTO



Referência: 53-1443

Original: -

Aplicação: SPRINTER

Monta com: SL-24 E

Estrias: Ø 38.2 x 16

SP-27

Referência: 4-40-761

Original: -

Aplicação: 1214 C/K- 712C- 912C- L1114-
L1914- LO 814- LO914

Monta com: SL-26 L

Estrias: Ø 44.5 x 16

SP-29

LANÇAMENTO



Referência: 6-53-421

Original: -

Aplicação: 1723- 1623- LS 1623

Monta com: ST-29

Estrias: Ø 49.4 x 38

SP-30

LANÇAMENTO



Referência: 140-53-11

Original: -

Aplicação: ATEGO 1718- 1722- 2423- 1622

Monta com: ST-30

Estrias: Ø 49.4 x 38

SP-31

LANÇAMENTO



Referência: 54-442 C1

Original: 344.410.7001

Aplicação: MB: 1414K- 1718A-
L1113/14/15/18- L.LK 1214
- L.LK 1316/17/18- L.LK
1513/14/16/17/18- L.LK 1614- L
2213/14/16/17- L608/709/912- LA

Monta com: 01-246 C

Estrias: Ø 40.5 x 14

MB

PONTEIRAS

MB

SP-34

LANÇAMENTO



Referência: 6-40-621

Original: -

Aplicação: 1723- 1723S- L1623- LS1623- O400
UPA- OH1623 LG

Monta com: SL-34

Estrias: Ø 63.5 x 16

SP-34 A

LANÇAMENTO



Referência: 6-40-621

Original: -

Aplicação: 1723- 1723S- L1623- LS1623- O400
UPA- OH1623 LG (**ESTRIA LONGA**)

Monta com: SL-34

Estrias: Ø 63.5 x 16

SP-35

LANÇAMENTO



Referência: 3-53-1821

Original: -

Aplicação: L709- L710- L912- L0809- L0812

Monta com: ST-35 P / ST-35 R

Estrias: Ø 38.0 x 10

OUTROS

SP-36

Referência: 2-40-2271

Original: -

Aplicação: LINHA INDUSTRIAL: VALMET 1780
(CARDAN COMPRESSOR)

Monta com: SL-36

Estrias: Ø 30.2 x 27

SP-37

Referência: 40-1408

Original: -

Aplicação: LINHA INDUSTRIAL

Monta com: SL-37

Estrias: Ø 31.8 x 16

SP-01

Referência: -

Original: SOROCARD

Aplicação: 113- P94 EE

Monta com: SL-02 / SL-10 / SL-11 / SL-12 / SL-40

Estrias: Ø 70 x 16

SP-04 B

LANÇAMENTO



Referência: 8-40-101

Original: -

Aplicação: R 112- T 112- T 113

Monta com: SL-04 / SL-16

Estrias: Ø 76.2 x 16

SCANIA

SP-19

Referência: 40-1723

Original: 208.074

Aplicação: L 110/111/113- LK 111/140/141
- LKS 111/140/141- LKT 141- LS
110/111- LT 111- R 112/142- T
112/113/145

Monta com: SL-19 / SL-39

Estrias: Ø 62 x 12

SP-19 A

Referência: -

Original: -

Aplicação: L 110/111/113- LK 111/140/141
- LKS 111/140/141- LKT 141- LS
110/111- LT 111- R 112/142- T
112/113/145 (**ESTRIA LONGA**)

Monta com: SL-19 / SL-39

Estrias: Ø 62 x 12

PONTEIRAS

PONTEIRAS

SP-28



Referência: 40-1722

Original: 1.673.460 / 169.110

Aplicação: BR 111/115/116- F112/113- K112
- L101/110/111- LK 111- LKS111
- LS101/110/111- R112/142- S112
- T112

Monta com: SL-28 / SL-29

Estrias: Ø 50.8 x 16

SP-32



Referência: 54-435

Original: 177.103

Aplicação: BR111- F112- F113- L101- L110-
L111- LKS111- LS101- LS110- LS111
- R112- S112- T112

Monta com: 04-178 C

Estrias: Ø 54.8 x 22

LANÇAMENTO

SP-33



Referência: 54-470

Original: 208.086

Aplicação: L110- L111- LS110- LS111- LT111-
R112- R142- T112- T113- T142

Monta com: ST-56

Estrias: Ø 54.8 x 22

LANÇAMENTO

SP-39



Referência: -

Original: 1.105.348

Aplicação: P63- 113H

Monta com: ST-59

Estrias: Ø 59.5 x 24

LANÇAMENTO

SP-40



Referência: 54-677

Original: -

Aplicação: 113E- 113E (6x4)

Monta com: ST-59

Estrias: Ø 59.5 x 24

LANÇAMENTO

SP-25



Referência: -

Original: -

Aplicação: JEEP PICK-UP (todos)

Monta com: SL-25

Estrias: Ø 38.2 x 16

LANÇAMENTO

SP-01



Referência: -

Original: SOROCARD

Aplicação: FH12- FM10- FM12- NH12 EE

Monta com: SL-02 / SL-10 / SL-11 /
SL-12 / SL-40

Estrias: Ø 70 x 16

SP-03



Referência: -

Original: SOROCARD

Aplicação: VM 310

Monta com: SL-10 / SL-12 / SL-40

Estrias: Ø 70 x 16

SCANIA

TOYOTA

VOLVO

PONTEIRAS

SP-04



Referência: 6-5-40-191

Original: -

Aplicação: BR10- N10- N12- NL10- NL12

Monta com: SL-04 / SL-16

Estrias: \varnothing 76.2 x 16

SP-04 B

LANÇAMENTO



Referência: 8-40-101

Original: 6.885.550

Aplicação: N10- N12 (4x2)- B10R- NL10- NL12
- VM260- VM310

Monta com: SL-04 / SL-16

Estrias: \varnothing 76.2 x 16

SP-12

LANÇAMENTO



Referência: 90-53-11

Original: -

Aplicação: VM 210

Monta com: ST-12A

Estrias: \varnothing 44.6 x 34

SP-15

LANÇAMENTO



Referência: 90-40-11

Original: -

Aplicação: VM 210

Monta com: SL-15

Estrias: \varnothing 49.3 x 30

SP-15 A

LANÇAMENTO



Referência: 90-40-11

Original: -

Aplicação: VM 210 (ESTRIA LONGA)

Monta com: SL-15

Estrias: \varnothing 49.3 x 30

SP-20

LANÇAMENTO



Referência: 250-53-11

Original: -

Aplicação: FH12- FM10- FM12- NH12- VM
310

Monta com: SA-18 / ST-48

Estrias: \varnothing 59.6 x 46

SP-30

LANÇAMENTO



Referência: 140-53-11

Original: -

Aplicação: VM 17210- VM 23240

Monta com: ST-30

Estrias: \varnothing 49.4 x 38

VOLVO

PONTEIRAS

Sorocard, acreditando na força do
aço brasileiro!

PONTEIRAS

SP-04 B

LANÇAMENTO



Referência: 8-40-101

Original: -

Aplicação: 40.300

Monta com: SL-04 / SL-16

Estrias: \varnothing 76.2 x 16

SP-07

LANÇAMENTO



Referência: 3-53-1371

Original: -

Aplicação: 7.100- 8.100- D 400

Monta com: SL-07

Estrias: \varnothing 34.8 x 16

SP-10

LANÇAMENTO



Referência: 2-53-501

Original: -

Aplicação: P-400

Monta com: SL-05

Estrias: \varnothing 34.8 x 16

SP-11

LANÇAMENTO



Referência: 40-1603

Original: -

Aplicação: 22.140- 22.160

Monta com: SL-27

Estrias: \varnothing 44.5 x 16

SP-12

LANÇAMENTO



Referência: 90-53-11

Original: -

Aplicação: 13.210- 14.210- 16.210- 16.200
- 16.220- 17.210- 22.210- ÔNIBUS
15.190CO

Monta com: ST-12 / ST-13

Estrias: \varnothing 44.6 x 34

SP-14

Referência: 5-40-1051

Original: -

Aplicação: VW: 14.200- 14.210- 14.220-
15.210- 16.180- 16.210- 16.220
- 17.220- 22.210- 24.220- 24.250
- 26.300

Monta com: SL-14 / SL-41

Estrias: \varnothing 50.8 x 16

SP-14 A

LANÇAMENTO



Referência: 5-40-1051

Original: -

Aplicação: 14.200- 14.210- 14.220- 15.210
- 16.180- 16.210- 16.220- 17.220
- 22.210- 24.220- 24.250- 26.300
(ESTRIA LONGA)

Monta com: SL-14 / SL-41

Estrias: \varnothing 50.8 x 16

SP-15

LANÇAMENTO



Referência: 90-40-11

Original: -

Aplicação: 16.200- 17.210- 17.230- ÔNIBUS
15.190CO

Monta com: SL-15

Estrias: \varnothing 49.3 x 30

SP-15 A

LANÇAMENTO



Referência: 90-40-11

Original: -

Aplicação: 16.200- 17.210- 17.230- ÔNIBUS
15.190CO (ESTRIA LONGA)

Monta com: SL-15

Estrias: \varnothing 49.3 x 30

SP-16

LANÇAMENTO



Referência: 4-53-341

Original: -

Aplicação: 12.140- 13.150- 13.170- 13.180-
14.170- 15.170- 15.180- 16.170

Monta com: ST-16P / ST-16R

Estrias: \varnothing 44.4 x 30

VW

PONTEIRAS

SP-20

LANÇAMENTO



Referência: 250-53-11

Original: -

Aplicação: 19.320- 31.320 CONSTELLATION

Monta com: SA-18 / ST-48

Estrias: \varnothing 59,6 x 46

SP-21

LANÇAMENTO



Referência: 3-40-1571

Original: -

Aplicação: 11.130- 12.140- 13.130- 14.140-
D1400- E21 ALCOOL

Monta com: SL-22 L

Estrias: \varnothing 39,6 x 16

SP-22

Referência: 3-53-451

Original: -

Aplicação: 11.130- 11.140- 11.160- 12.140
- 13.130- 14.140- 7.100- 7.110S-
8.120- 8.140- 8.150- 9.140- D950
- E13- L80

Monta com: SL-22 E

Estrias: \varnothing 39,6 x 16

SP-24

LANÇAMENTO



Referência: 53-1443

Original: -

Aplicação: 6.140- 6.80- 6.90- 7.90 S

Monta com: SL-24 E

Estrias: \varnothing 38,2 x 16

SP-26

Referência: 4-53-61

Original: -

Aplicação: 12.170- 12.190- 13.170- 13.180
- 14.150- 14.170- 15.170- 15.180-
15.190- 16.170

Monta com: SL-26 E

Estrias: \varnothing 44,5 x 16

SP-27

Referência: 4-40-761

Original: -

Aplicação: 12.140- 13.150- 13.170- 13.180
- 14.150- 14.170- 15.170- 15.180-
16.170- 22.160

Monta com: SL-26 L

Estrias: \varnothing 44,5 x 16

SP-29

LANÇAMENTO



Referência: 6-53-421

Original: -

Aplicação: 16.300- 17.300- 24.220- 24.250
- 26.300

Monta com: ST-29

Estrias: \varnothing 49,4 x 38

SP-29 A

LANÇAMENTO



Referência: 6-53-421

Original: -

Aplicação: 16.300- 17.300- 24.220- 24.250
- 26.300

Monta com: ST-29

Estrias: \varnothing 49,4 x 38

SP-34

LANÇAMENTO



Referência: 6-40-621

Original: -

Aplicação: 16.300- 17.300- 23.220- 24.220-
24.250- 26.300- 35.300

Monta com: SL-34

Estrias: \varnothing 63,5 x 16

SP-34 A

LANÇAMENTO



Referência: 6-40-621

Original: -

Aplicação: 16.300- 17.300- 23.220- 24.220-
24.250- 26.300- 35.300
(ESTRIA LONGA)

Monta com: SL-34

Estrias: \varnothing 63,5 x 16

VW

PONTEIRAS

PONTEIRAS

SP-37



Referência: 40-1408

Original: -

Aplicação: KOMBI

Monta com: SL-37

Estrias: \varnothing 31.8 x 16

SP-41

LANÇAMENTO



Referência: 6-5-53-51

Original: -

Aplicação: 18.310- 31.300- 19.310

Monta com: ST-53

Estrias: \varnothing 54.3 x 16

SP-42

LANÇAMENTO



Referência: 6-5-53-91

Original: -

Aplicação: 18.310- 31.300- 19.310
(BASE MAIOR)

Monta com: ST-53

Estrias: \varnothing 54.3 x 16

VW



**Aços das Siderúrgicas Brasileiras.
Produzindo Peças de Alta Resistência Mecânica.**

TABELA DIMENSIONAL

PONTEIRAS DESLIZANTE



Figura 1



Figura 2

Sorocard		Estria			Base	Altura
Código	Fig.	ØE	N-T	K	ØB	H
SP-01	2	69,7	16-R	196,0	100,0	252,0
SP-02	2	69,7	16-R	244,0	100,0	292,0
SP-03	1	69,7	16-R	150,0	90,0	220,0
SP-04	1	76,1	16-R	113,0	107,8	285,0
SP-04 A	1	76,1	16-R	148,0	107,8	289,0
SP-04 B	1	76,1	16-R	148,0	101,7	291,0
SP-05	1	34,9	16-R	57,0	72,3	163,0
SP-05 A	1	34,9	16-R	80,0	72,3	163,0
SP-06	2	50,8	16-R	176,0	64,0	226,0
SP-11	1	44,4	16-R	82,0	81,5	262,0
SP-14	1	50,8	16-R	90,0	95,0	254,0
SP-14 A	1	50,8	16-R	120,0	95,0	254,0
SP-15	1	48,7	30-E	100,0	95,0	255,0
SP-15 A	1	48,7	30-E	130,0	95,0	255,0
SP-17	2	50,8	16-R	225,0	64,0	278,0
SP-18	2	63,4	16-R	222,0	82,0	272,0
SP-19	1	62,0	12-R	125,0	85,4	261,0
SP-19 A	1	62,0	12-R	165,0	85,4	261,0
SP-21	1	39,9	16-R	75,0	85,0	172,0
SP-23	1	38,0	16-R	62,0	72,3	165,0
SP-27	1	44,3	16-R	75,0	84,4	173,0
SP-28	1	50,8	16-R	100,0	81,4	238,0
SP-34	1	63,4	16-R	102,0	107,8	271,0
SP-34 A	1	63,4	16-R	136,0	107,8	271,0
SP-36	1	29,6	27-E	50,0	47,8	132,0
SP-37	1	31,7	16-R	52,0	47,0	125,0

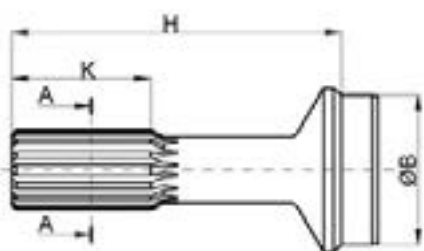
N: Número de dentes / **T:** Tipo de estria

E: Dente Envolvente / **R:** Dente Reto

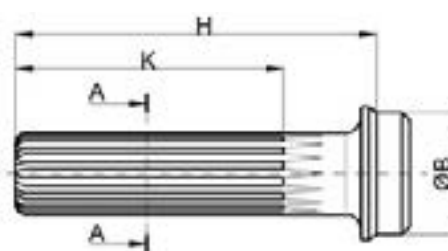
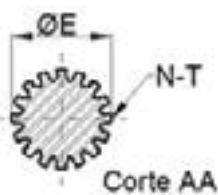
TABELA DIMENSIONAL



Figura 1



Figura 2

PONTEIRAS INTERMEDIÁRIA

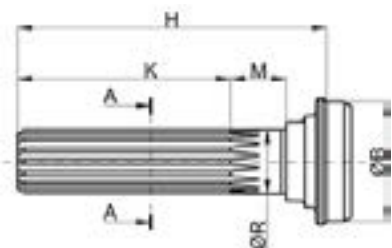
Sorocard		Estria			Base	Altura	Rolamento	
Código	N-T	ØE	N-T	K	ØB	H	ØR	M
SP-07	1	34,8	16-R	113,0	72,3	179,0	35,0	38,0
SP-08	1	34,8	16-R	113,0	85,0	177,0	35,0	38,0
SP-09	1	34,8	16-R	126,0	72,3	206,0	35,0	45,0
SP-10	1	34,8	16-R	138,0	72,3	204,0	35,0	39,0
SP-22	1	39,9	16-R	150,0	85,0	217,0	40,0	40,0
SP-24	1	38,0	16-R	119,0	85,0	194,0	40,0	41,0
SP-25	1	38,0	16-R	120,0	53,5	182,0	40,0	22,0
SP-26	1	44,3	16-R	150,0	84,4	217,0	45,0	40,0

N: Número de dentes / T: Tipo de estria

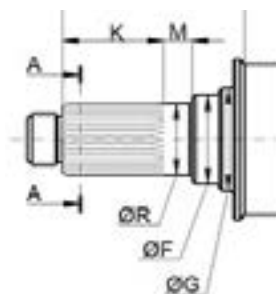
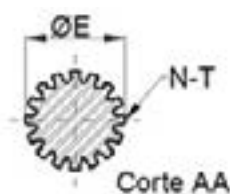
E: Dente Envolve / R: Dente Reto

PONTEIRAS FIXA COM ROSCA

Sorocard		Estria			Base	Altura	Rolamento		Diâmetro	
Código	Fig.	ØE	N-T	K	ØB	H	ØR	M	ØF	ØG
SP-12	2	44,6	34 - E	57,0	95,0	110,0	45,0	25,0	55,5	65,0
SP-12 A	2	44,6	34 - E	57,0	84,4	109,0	45,0	24,0	55,5	65,1
SP-12 B	2	44,6	34 - E	57,0	95,0	131,0	45,0	25,0	55,5	65,0
SP-13	2	54,5	26 - E	51,0	82,0	151,0	55,0	36,5	68,0	68,5
SP-16	2	44,4	10 - R	52,5	84,3	105,0	45,0	24,5	55,7	65,0
SP-20	2	59,6	46 - E	66,5	120,7	134,0	60,0	34,6	73,5	84,3
SP-29	2	49,4	38 - E	78,0	107,8	131,0	50,0	25,0	62,3	71,5
SP-29 A	2	49,4	38 - E	78,0	95,0	131,0	50,0	25,0	62,3	71,5
SP-30	2	49,4	38 - E	70,0	100,5	129,0	50,0	27,0	62,0	71,5
SP-31	2	39,9	14 - R	41,0	64,0	138,0	40,0	35,0	50,0	52,0
SP-32	2	54,8	22 - E	53,0	81,4	144,0	55,0	53,0	65,0	-
SP-33	2	54,8	22 - E	74,0	85,4	162,0	55,0	40,0	-	-
SP-35	2	38,0	10 - R	50,8	85,0	103,0	40,0	25,0	49,2	58,7
SP-38	2	34,8	10 - R	48,0	72,3	107,0	35,0	24,5	43,8	44,6
SP-39	2	59,5	24 - E	56,0	91,0	150,0	60,0	19,5	75,0	-
SP-40	2	59,5	24 - E	56,0	103,5	150,5	60,0	19,5	75,0	-
SP-41	2	59,9	16 - R	70,0	101,7	139,0	60,0	32,0	73,3	84,3
SP-42	2	59,9	16 - R	70,0	107,8	139,0	60,0	32,0	73,3	84,3

N: Número de dentes / T: Tipo de estria

E: Dente Envolve / R: Dente Reto

TERMINAIS YOKE

AGRALE

ST-12



Referência: 90-4-11-1

Original: 93.276.288

Aplicação: 13.000 E (CARDAN)

Cruzeta: SPL90

Monta com: SP-12

Observações: Ø 45.5 x 34 Estrias

ST-35R



Referência: 3-4-3091-1

Original: -

Aplicação: 6.0 TCA- 7500 TDX MWM4.10T
- 8500 MWM4.10T- MA7.5T
MWM4.10T- MA8.5T MWM4.10T
(CARDAN)

Cruzeta: 5-263X

Monta com: SP-35

Observações: Ø 38.1 x 10 Estrias

ST-39



Referência: 04-590-1

Original: -

Aplicação: 1.800- 6.0TCA- 7000- 7500 MWM
4.10 T- MA 5.5 (CÂMBIO)

Cruzeta: 5-160X

Monta com: SG-23 / SL-23

Observações: Ø 38.2 x 10 Estrias

ST-40



Referência: 3-4-11831- 2

Original: -

Aplicação: 1.800 MA- 6.000D- 7.000D /
DEUTZ / MWMD229.4 / DXMWM
4.10T- 7.500 TD- AGRALE VOLARE
(CARDAN)

Cruzeta: 5-160X

Monta com: SP-35

Observações: Ø 38.2 x 10 Estrias

ST-01



Referência: 070.492 / 070.493

Original: TMJ.525.283 / TAK.525.283

Aplicação: CARGO 2422- 2425- 2322- 2630
(DIFERENCIAL)

Cruzeta: 5-279X

Monta com: SG-17 / SL-14

Observações: Ø 51.6 x 39 Estrias

ST-02



Referência: 4-4-6171-2 / 070.386

Original: 87HU.4851 CA

Aplicação: CARGO 1514- 1517 (./86) 1615-
1618 (./87) (DIFERENCIAL)

Cruzeta: 5-275X

Monta com: SG-16 / SL-26

Observações: Ø 51.6 x 39 Estrias

ST-03



Referência: 5-4-7841-1 / 070.431

Original: TE3.525.283A

Aplicação: 1419- 1422 1618T- 1621- 1622-
2218T- 2322 (1ª SERIE)
(DIFERENCIAL)

Cruzeta: 5-438X

Monta com: SG-17 / SL-14

Observações: Ø 51.6 x 39 Estrias

ST-04



Referência: 6-4-7721-1 / 070.449

Original: TMG.525.283

Aplicação: CARGO 3530- 3021- 1521
(DIFERENCIAL)

Cruzeta: 5-515X

Monta com: SG-27 / SL-34

Observações: Ø 51.6 x 39 Estrias

FORD

TERMINAIS YOKE

TERMINAIS YOKE

ST-06



Referência: -
Original: 3.313.301
Aplicação: F4000- F350 (CÂMBIO)

Cruzeta: 5-273X
Monta com: SG-14 / SL-05 **Observações:** Ø 31.2 x 28 Estrias

ST-12



Referência: 90-4-11-1
Original: -
Aplicação: CARGO 1517 (CARDAN)

Cruzeta: SPL90
Monta com: SP-12 **Observações:** Ø 45.5 x 34 Estrias

ST-13



Referência: 5-4-7171-1
Original: 88HU.4865 AA
Aplicação: CB1419- 1422- 1618- 1619- 1621
 - 1622- 2221- 2319- 2322- 2324-
 F14000- F16000 (CARDAN)

Cruzeta: 5-438X
Monta com: SP-12 **Observações:** Ø 45.5 x 34 Estrias

ST-14



Referência: 4-4-6182-2
Original: 87HU.4851AA
Aplicação: CARGO 1117- 1317- 2217 (./86)
 1218- 1418- 2217(87./.)
 (DIFERENCIAL)

Cruzeta: 5-275X
Monta com: SG-16 / SL-26 **Observações:** Ø 45.5 x 34 Estrias
 SL-27

ST-15



Referência: 3-4-11241-2
Original: 87HU.4851BA
Aplicação: CARGO 1113- 1114- 1314 (./86)
 - 1215 (87./.) - 1313- F14000
 (DIFERENCIAL)

Cruzeta: 5-263X
Monta com: SG-15 / SL-22 **Observações:** Ø 45.5 x 34 Estrias

ST-16P



Referência: 4-4-6031-2
Original: -
Aplicação: CARGO 2217- 2218- F 12000-
 F14000 (CARDAN)

Cruzeta: 5-275X
Monta com: SP-16 **Observações:** Ø 44.5 x 10 Estrias

ST-16R



Referência: 4-4-6031-1
Original: 4.480.311
Aplicação: F12.000- F14.000- F12.000L-
 F14.000 H (CARDAN)

Cruzeta: 5-275X
Monta com: SP-16 **Observações:** Ø 44.5 x 10 Estrias

ST-17



Referência: 4-4-6151-1
Original: BS5T.7089AA
Aplicação: 1517- 1617- F14000 HD (CÂMBIO)

Cruzeta: 5-275X
Monta com: SG-16 / SL-26 **Observações:** Ø 44.6 x 10 Estrias

ST-18P



Referência: 4-4-5301-2
Original: 85HU.7089B
Aplicação: CARGO- TODOS FTO TURBO (.../86)
 (CÂMBIO)

Cruzeta: 5-275X
Monta com: SG-16 / SL-26 **Observações:** Ø 44.6 x 10 Estrias

ST-19



Referência: 04-769-2
Original: 87HU.7089AA
Aplicação: F1100- F14000- CARGO (TODOS
 MWM FTO (11-86./.) (CÂMBIO)

Cruzeta: 5-263X
Monta com: SG-15 / SL-22 **Observações:** Ø 44.6 x 10 Estrias

TERMINAIS YOKE

FORD

ST-20



Referência: 04-746-1

Original: BD7T.7089A / 77TU.7089A

Aplicação: F12.000- F13.000- F22.000-
F11.000- F7.000 (CÂMBIO)

Cruzeta: 5-263X

Monta com: SG-15 / SL-22 **Observações:** Ø 44.6 x 10 Estrias

ST-21



Referência: 04-179-1

Original: BD2T.4851A

Aplicação: F350- CANAVIEIRO
(ZFQTM MENCAL) (CÂMBIO)

Cruzeta: 5-263X

Monta com: SG-15 / SL-22 **Observações:** Ø 44.6 x 10 Estrias

ST-26P



Referência: 04-679-2

Original: 83TU.4851A

Aplicação: F 22.000 (CX. TRANSFERÊNCIA E
DIFERENCIAL)

Cruzeta: 5-275X

Monta com: SG-16 / SL-26 **Observações:** Ø 44.6 x 10 Estrias

ST-27



Referência: 500-3992

Original: BG2X.7089AA

Aplicação: CARGO 1317E- 1517E- 1717E-
1721 (CÂMBIO)

Cruzeta: SPL90

Monta com: SG-21 / SL-15 **Observações:** Ø 50.8 x 38 Estrias

ST-28



Referência: 5-4-6321-1 / 5-4-8971-1

Original: E7H2.7089J

Aplicação: CARGO 1618- 1420- 1421- 1422-
1521- 1621- 1622- 3324 (CÂMBIO)

Cruzeta: 5-438X

Monta com: SG-17 / SL-14 **Observações:** Ø 50.8 x 38 Estrias

ST-29



Referência: 6-4-7141-1

Original: BF1X4865A

Aplicação: CARGO 1521- 1621- 1624- 1630
- 2321- 2324- 2422- 2425- 2630
(CARDAN)

Cruzeta: 5-515X

Monta com: SP-29 /
SP-29 A **Observações:** Ø 50.8 x 38 Estrias

ST-31



Referência: 070.418

Original: 87HU.4851DA

Aplicação: F12.000- F14.000 (DIFERENCIAL)

Cruzeta: 5-263X

Monta com: SG-15 / SL-22 **Observações:** Ø 51.6 x 39 Estrias

ST-34



Referência: 070.438

Original: 90HU.4851AA

Aplicação: CARGO 1419- F14.000- SAPÃO
(DIFERENCIAL RS230)

Cruzeta: 5-438X

Monta com: SG-17 / SL-14 **Observações:** Ø 45.5 x 34 Estrias

ST-35R



Referência: 3-4-3091-1

Original: CITT.4865B

Aplicação: F700- F750- F7.000- F11.000
- F12.000- F13.000- F19.000-
F21.000 (CARDAN)

Cruzeta: 5-263X

Monta com: SP-35 **Observações:** Ø 38.1 x 10 Estrias

ST-39



Referência: 04-590-1

Original: 78TU.7089A / BE2Y.1089A

Aplicação: F1000- 4000 82/.. (CÂMBIO)

Cruzeta: 5-160X

Monta com: SG-23 / SL-23 **Observações:** Ø 38.2 x 10 Estrias

TERMINAIS YOKE

TERMINAIS YOKE

ST-43



Referência: -
Original: BG5X.4851CA
Aplicação: CARGO 2621 HD (DIFERENCIAL)

Cruzeta: 5-279X
Monta com: SG-17 / SL-14 **Observações:** Ø 60.7 x 46 Estrias

ST-44



Referência: -
Original: -
Aplicação: CARGO 2631 HD- 2831- 2932- 5031 - 5032E (DIFERENCIAL)

Cruzeta: 5-280X
Monta com: SG-27 / SL-34 **Observações:** Ø 51.6 x 39 Estrias

ST-45



Referência: -
Original: BG5X.4851AA
Aplicação: CARGO 3132 6x4- 2932E (DIFERENCIAL)

Cruzeta: 5-280X
Monta com: SG-27 / SL-34 **Observações:** Ø 60.7 x 46 Estrias

ST-46

REFORÇADO



Referência: 070.048
Original: BF5X.4851AA
Aplicação: CARGO TRAÇADO 2422- 2622E - 2631- 2626- 2622- 2638E- 2632 (DIFERENCIAL)

Cruzeta: 5-515X
Monta com: SG-27 / SL-34 **Observações:** Ø 60.7 x 46 Estrias

ST-49

REFORÇADO



Referência: 6-5-4-3721-1 / 070.125
Original: BF5X.4851A
Aplicação: CARGO 2831- 2932- 4031- 4331- 5031- 5032 ELETRÔNICO (DIFERENCIAL)

Cruzeta: 5-510X
Monta com: SG-34 / SL-04 **Observações:** Ø 60.7 x 46 Estrias

ST-51



Referência: 086.749
Original: TJG.311.963 / 2RS.311.963
Aplicação: CARGO 2422- 2425- 2626- 2630- 3530 (CÂMBIO)

Cruzeta: 5-515X
Monta com: SG-27 / SL-34 **Observações:** Ø 63.5 x 10 Estrias

ST-52

LANÇAMENTO



Referência: SOROCARD
Original: -
Aplicação: 1317 E (DIFERENCIAL)

Cruzeta: SPL90
Monta com: SG-21 / SL-15 **Observações:** Ø 45.5 x 34 Estrias

ST-53

LANÇAMENTO



Referência: 6-5-4-1891-1
Original: -
Aplicação: CARGO 1831- 3130- 1931 (CARDAN)

Cruzeta: 5-510X
Monta com: SP-41 / SP-42 **Observações:** Ø 54.3 x 16 Estrias

ST-55

LANÇAMENTO



Referência: 550-5547
Original: BG3X.7089.BA
Aplicação: CARGO 4030- 4331S- 2831- 2932E- 4432E- 5032E (CÂMBIO)

Cruzeta: 5-510X
Monta com: SG-34 / SL-04 **Observações:** Ø 70.7 x 54 Estrias

TERMINAIS YOKE

ST-02



Referência: 4-4-6171-2 / 070.386

Original: 52.250.214

Aplicação: BRASEIXOS 145 (DIFERENCIAL)

Cruzeta: 5-275X

Monta com: SG-16 / SL-26 **Observações:** Ø 51,6 x 39 Estrias

ST-06



Referência: -

Original: 3.313.301

Aplicação: D20 (CÂMBIO)

Cruzeta: 5-273X

Monta com: SG-14 / SL-05 **Observações:** Ø 31,2 x 28 Estrias

ST-14



Referência: 4-4-6182-2

Original: 52.287.489

Aplicação: BRASEIXOS 140 (DIFERENCIAL)

Cruzeta: 5-275X

Monta com: SG-16 / SL-26 **Observações:** Ø 45,5 x 34 Estrias
SL-27

ST-18R



Referência: 4-4-5301-1

Original: 94.646.126

Aplicação: CANAVIEIRO (CLARK CL 450)
(CÂMBIO)

Cruzeta: 5-275X

Monta com: SG-16 / SL-26 **Observações:** Ø 44,6 x 10 Estrias

ST-21



Referência: 04-179-1

Original: 9.298.971

Aplicação: D74- D75- D78 (DIFERENCIAL)

Cruzeta: 5-263X

Monta com: SG-15 / SL-22 **Observações:** Ø 44,6 x 10 Estrias

ST-26R



Referência: 04-679-1

Original: 94.646.124

Aplicação: CANAVIEIRO (BRASSEIXOS 220/230
- 1° E 2°) (CX. TRANSFERÊNCIA /
DIFERENCIAL)

Cruzeta: 5-275X

Monta com: SG-16 / SL-26 **Observações:** Ø 44,6 x 10 Estrias

ST-26P



Referência: 04-679-2

Original: 94.646.123/94.646.135

Aplicação: A/D 70 (CX. TRANSFERÊNCIA /
DIFERENCIAL)

Cruzeta: 5-275X

Monta com: SG-16 / SL-26 **Observações:** Ø 44,6 x 10 Estrias

ST-35R



Referência: 3-4-3091-1

Original: 9.298.998

Aplicação: D68- D78 (CARDAN)

Cruzeta: 5-263X

Monta com: SP-35 **Observações:** Ø 38,1 x 10 Estrias

ST-36



Referência: 4-4-2051-1

Original: 94.648.404

Aplicação: A68- AC/D-
64/65/68/74/75/78/85/88/95/98
(CARDAN)

Cruzeta: 5-275X

Monta com: SP-35 **Observações:** Ø 38,1 x 10 Estrias

ST-39



Referência: 04-590-1

Original: 94.642.778

Aplicação: A/C/D 40- 6.100 (CÂMBIO)

Cruzeta: 5-160X

Monta com: SG-23 / SL-23 **Observações:** Ø 38,2 x 10 Estrias

GM

TERMINAIS YOKE

TERMINAIS YOKE

INTERNACIONAL

ST-13



Referência: 5-4-7171-1

Original: -

Aplicação: 4.900 (CARDAN)

Cruzeta: 5-438X

Monta com: SP-12

Observações: Ø 45.5 x 34 Estrias

ST-51



Referência: 086.749

Original: -

Aplicação: 4.900 (CÂMBIO)

Cruzeta: 5-515X

Monta com: SG-27 / SL-34

Observações: Ø 63.5 x 10 Estrias

ST-55

LANÇAMENTO



Referência: 550-5547

Original: -

Aplicação: NAVISTAR 9.800- 9.800 (CÂMBIO)

Cruzeta: 5-510X

Monta com: SG-34 / SL-04

Observações: Ø 70.7 x 54 Estrias

ST-03



Referência: 5-4-7841-1 / 070.431

Original: 7.149.146

Aplicação: IVECO TECTOR 160E21 / 170E22 / 170E21 / 150E18- TECTOR EURO-CARGO (DIFERENCIAL)

Cruzeta: 5-438X

Monta com: SG-17 / SL-14

Observações: Ø 51.6 x 39 Estrias

ST-16P



Referência: 4-4-6031-2

Original: -

Aplicação: IVECO EURO-CARGO 120E15N (CARDAN)

Cruzeta: 5-275X

Monta com: SP-16

Observações: Ø 44.5 x 10 Estrias

ST-50



Referência: -

Original: -

Aplicação: 9.200- 9.800 (DIFERENCIAL)

Cruzeta: 5-510X

Monta com: SG-34 / SL-04

Observações: Ø 60.7 x 46 Estrias

ST-53

LANÇAMENTO



Referência: 6-5-4-1891-1

Original: -

Aplicação: NAVISTAR 9.200- 9.800 (CARDAN)

Cruzeta: 5-510X

Monta com: SP-41 / SP-42

Observações: Ø 54.3 x 16 Estrias

ST-13



Referência: 5-4-7171-1

Original: 7.149.143

Aplicação: IVECO EURO-CARGO 150E20N-160E23N- 170E22 (CARDAN)

Cruzeta: 5-438X

Monta com: SP-12

Observações: Ø 45.5 x 34 Estrias

ST-28



Referência: 5-4-6321-1 / 5-4-8971-1

Original: 7.149.028

Aplicação: IVECO EURO-CARGO 160E21-160E23- 170E22 (CÂMBIO)

Cruzeta: 5-438X

Monta com: SG-17 / SL-14

Observações: Ø 50.8 x 38 Estrias

IVECO / FIAT

TERMINAIS YOKE

IVECO / FIAT

ST-29



Referência: 6-4-7141-1
Original: 503.353.876
Aplicação: IVECO EUROCARGO 230E24- IVECO EUROCARGO 230E22 (CARDAN)

Cruzeta: 5-515X
Monta com: SP-29 / SP-29 A
Observações: Ø 50.8 x 38 Estrias

ST-54

LANÇAMENTO



Referência: 550-5543
Original: 503.356.411
Aplicação: IVECO EUROCARGO 260E25 (CÂMBIO)

Cruzeta: 5-515X
Monta com: SG-27 / SL-34
Observações: Ø 70.7 x 54 Estrias

ST-03A



Referência: 070.068
Original: 000.353.0145
Aplicação: 1418- 1618- 2318 (070.438 - DIF. MERITOR)

Cruzeta: 5-438X
Monta com: SG-17 / SL-14
Observações: Ø 51.6 x 39 Estrias

ST-05A



Referência: 04-912-1C / 100.4.1301-1
Original: 000.353.1045
Aplicação: ATEGO 1718K- 1732- 1718K- 1736- 1720K- 1732- L1620- 1651 (DIFERENCIAL)

Cruzeta: SPL90
Monta com: SG-21 / SL-15
Observações: Ø 51.6 x 39 Estrias

ST-12



Referência: 90-4-11-1
Original: -
Aplicação: ATEGO 1315- 1418- OF 1218 (CARDAN)

Cruzeta: SPL90
Monta com: SP-12
Observações: Ø 45.5 x 34 Estrias

ST-12A



Referência: 04-898-1
Original: 000.410.0930
Aplicação: L1214/15/18/51- 1318E- 1418/48/51- 1518- 1620/45/51 - 1718 ATEGO- 1720/32/36/48 - L1318E- OF 1417/18- OF 1721 (CARDAN)

Cruzeta: SPL90
Monta com: SP-12 / SP-12 A
Observações: Ø 45.5 x 34 Estrias

MB

ST-13A



Referência: 04-852-1
Original: 000.410.0430
Aplicação: 1218- 1318- 1418- 1618- 1718- 1720- 2318- OF 1620 (CARDAN)

Cruzeta: 5-438X
Monta com: SP-12
Observações: Ø 45.5 x 34 Estrias

ST-22



Referência: 04-856-1
Original: 386.353.7045
Aplicação: L1218- 1418- 1618- 2318K/LA/LAK 1418 (DIFERENCIAL)

Cruzeta: 5-438X
Monta com: SG-17 / SL-14
Observações: Ø 55.5 x 26 Estrias

ST-23



Referência: 04-857-1
Original: 384.353.7045
Aplicação: L1218- 1418- 1618- 2318K/LA/LAK 1418 (DIFERENCIAL)

Cruzeta: 5-438X
Monta com: SG-17 / SL-14
Observações: Ø 55.5 x 26 Estrias

ST-24



Referência: 04-915-1
Original: 384.353.7145
Aplicação: ÔNIBUS OF 1721- 1215- 1218- 1318- 1418- 1620 (DIFERENCIAL)

Cruzeta: SPL90
Monta com: SG-21 / SL-15
Observações: Ø 55.5 x 26 Estrias

TERMINAIS YOKE

TERMINAIS YOKE

ST-25



Referência: 04-895-1
Original: 694.353.7045
Aplicação: 1218- 1418- 1417 (DIFERENCIAL)

Cruzeta: SPL90
Monta com: SG-21 / SL-15 **Observações:** Ø 55.5 x 26 Estrias

ST-29



Referência: 6-4-7141-1
Original: 000.411.0345
Aplicação: 1723- L/LS- 1623 (CARDAN)

Cruzeta: 5-515X
Monta com: SP-29 / SP-29 A **Observações:** Ø 50.8 x 38 Estrias

ST-30



Referência: 140-4-1381-1
Original: 000.411.0930
Aplicação: ATEGO 1718- 1722- 2423- 1622 ELETRONICO (CARDAN)

Cruzeta: SPL140
Monta com: SP-30 **Observações:** Ø 50.8 x 38 Estrias

ST-32



Referência: 04-869-1
Original: 695.352.0044 / 664.353.7045
Aplicação: O400- O500- OH 1625L- OH1628- OH1636- OH1638 (DIFERENCIAL)

Cruzeta: 5-510X
Monta com: SG-34 / SL-04 **Observações:** Ø 55.4 x 26 Estrias

ST-33



Referência: 140-4-1281-1
Original: 695.353.7045 / 695.352.6644
Aplicação: 2423- 1622- OF 1722 (DIFERENCIAL)

Cruzeta: SPL140
Monta com: SG-26 **Observações:** Ø 55.4 x 26 Estrias

ST-35P



Referência: 3-4-3091-2
Original: 000.410.0330
Aplicação: 709- 710- 809- 812- 912 (CARDAN)

Cruzeta: 5-263X
Monta com: SP-35 **Observações:** Ø 38.1 x 10 Estrias

ST-37



Referência: 04-896-1
Original: 000.262.3448 / B9.547.118.095.04
Aplicação: L1620- 1745- 1720- 1748- OF 1721 (CÂMBIO)

Cruzeta: SPL90
Monta com: SG-21 / SL-15 **Observações:** Ø 50.1 x 24 Estrias

ST-38



Referência: 04-897-1
Original: 694.262.7045
Aplicação: L 1218- L1251- 1418- 1451 (CÂMBIO)

Cruzeta: SPL90
Monta com: SG-21 / SL-15 **Observações:** Ø 50.1 x 24 Estrias

ST-40



Referência: 3-4-11831- 2
Original: 000.410.0230
Aplicação: L709- L710 (CARDAN)

Cruzeta: 5-160X
Monta com: SP-35 **Observações:** Ø 38.2 x 10 Estrias

ST-41



Referência: 04-879-1
Original: 000.264.7945
Aplicação: LK 1418-1618- OF 1620 (CÂMBIO)

Cruzeta: 5-438X
Monta com: SG-17 / SL-14 **Observações:** Ø 50.1 x 24 Estrias

TERMINAIS YOKE

MB

ST-42



Referência: 04-860-1
Original: 384.282.7045
Aplicação: LA/LAK 1418
 (CX DE TRANSFERÊNCIA)

Cruzeta: 5-438X
Monta com: SG-17 / SL-14 **Observações:** Ø 50.1 x 24 Estrias

ST-48



Referência: 250-4-871-1
Original: 000.410.1630
Aplicação: L/LS 1632- 1634- 1938- L2638-
 ATEGO 2428 (CARDAN)

Cruzeta: SPL250
Monta com: SP-20 **Observações:** Ø 60.7 x 46 Estrias

ST-07



Referência: -
Original: -
Aplicação: TERMINAL DE BOMBA- Ø 13/16"

Cruzeta: 5-153X
Monta com: SG-19 / SL-37 **Observações:** -

ST-08



Referência: -
Original: -
Aplicação: TERMINAL DE BOMBA- Ø 7/8"

Cruzeta: 5-153X
Monta com: SG-19 / SL-37 **Observações:** -

OUTROS

ST-09

REFORÇADO



Referência: -
Original: -
Aplicação: TERMINAL DE BOMBA- Ø 1"

Cruzeta: 5-153X
Monta com: SG-19 / SL-37 **Observações:** -

ST-10



Referência: -
Original: -
Aplicação: TERMINAL DE BOMBA- Ø 1.1/4"

Cruzeta: 5-153X
Monta com: SG-19 / SL-37 **Observações:** -

ST-11



Referência: -
Original: -
Aplicação: TERMINAL DE BOMBA CÔNICO-
 Ø 13/16"

Cruzeta: 5-153X
Monta com: SG-19 / SL-37 **Observações:** -

SCANIA

ST-56

LANÇAMENTO



Referência: 04-360 C
Original: 202.382 / 208.382 / 208.513
Aplicação: L110- L111- LS110- LS111- LT111
 - R112- R142- T112- T113- T142
 (CARDAN)

Cruzeta: 5-12278X
Monta com: SP-33 **Observações:** Ø 54.9 x 22 Estrias

ST-57

LANÇAMENTO



Referência: 04-637 C
Original: 234.084
Aplicação: T112- LK140- 141- R142- T142
 (CÂMBIO / DIFERENCIAL)

Cruzeta: 5-12278X
Monta com: SG-08 / SL-19 **Observações:** Ø 54.9 x 22 Estrias

TERMINAIS YOKE

TERMINAIS YOKE

ST-58

LANÇAMENTO



Referência: 04-874-1

Original: 1.676.722

Aplicação: 113H até 1998 1ª série (DIFERENCIAL)

Cruzeta: 5-12278X

Monta com: SG-08 / SL-19 **Observações:** Ø 59.8 x 24 Estrias

ST-59

LANÇAMENTO



Referência: -

Original: 1.308.761

Aplicação: T113- T114- T124- R113E- R114- R124- P420 (CARDAN / CÂMBIO / DIFERENCIAL)

Cruzeta: 5-12062X

Monta com: SP-39 / SP-40 **Observações:** Ø 59.8 x 24 Estrias

ST-60

LANÇAMENTO



Referência: -

Original: 385.984

Aplicação: R 114- R 124(6x4) (CARDAN / CÂMBIO / DIFERENCIAL)

Cruzeta: 5-12072X

Monta com: SP-39 / SP-40 **Observações:** Ø 59.8 x 24 Estrias

ST-61

LANÇAMENTO



Referência: -

Original: 1.325.906 / 528.989

Aplicação: 113E- 124G Articulação Maior (DIFERENCIAL)

Cruzeta: 5-12072X

Monta com: Vide pág. 5 **Observações:** Ø 59.8 x 24 Estrias

ST-62

LANÇAMENTO



Referência: -

Original: 390.237

Aplicação: 113E- 124G (DIFERENCIAL)

Cruzeta: 5-12072X

Monta com: Vide pág. 5 **Observações:** Ø 54.9 x 22 Estrias

ST-63

LANÇAMENTO



Referência:

Original: 111.661 / 385.983 / 1.325.900

Aplicação: 113E- 124G Articulação Maior (DIFERENCIAL)

Cruzeta: 5-12072X

Monta com: Vide pág. 5 **Observações:** Ø 54.9 x 22 Estrias

ST-64

LANÇAMENTO



Referência: -

Original: -

Aplicação: F113 (CÂMBIO)

Cruzeta: 5-12062X

Monta com: Vide pág. 5 **Observações:** Ø 54.9 x 22 Estrias

ST-30

LANÇAMENTO



Referência: 140-4-1381-1

Original: -

Aplicação: VM 17210- VM 23240 (CARDAN)

Cruzeta: SPL140

Monta com: SP-30 **Observações:** Ø 50.8 x 38 Estrias

ST-55

LANÇAMENTO



Referência: 550-5547

Original: 20.750.572

Aplicação: VM 260 6x4 (CÂMBIO)

Cruzeta: 5-510X

Monta com: SG-34 / SL-04 **Observações:** Ø 70.7 x 54 Estrias

SCANIA

VOLVO

TERMINAIS YOKE

ST-01



Referência: 070.492 / 070.493

Original: TMJ.525.283 / TAK.525.283

Aplicação: 23.220- 24.220- 24.250- 26.300
CONSTELLATION (DIFERENCIAL)

Cruzeta: 5-279X

Monta com: SG-17 / SL-14 **Observações:** Ø 51.6 x 39 Estrias

ST-02



Referência: 4-4-6171-2 / 070.386

Original: T16.525.283

Aplicação: 16.170 (DIFERENCIAL)

Cruzeta: 5-275X

Monta com: SG-16 / SL-26 **Observações:** Ø 51.6 x 39 Estrias

ST-03



Referência: 5-4-7841-1 / 070.431

Original: TE3.525.283A

Aplicação: 14.200- 14.210- 14.220- 16.210-
16.220- ÔNIBUS 16.180
(DIFERENCIAL)

Cruzeta: 5-438X

Monta com: SG-17 / SL-14 **Observações:** Ø 51.6 x 39 Estrias

ST-04



Referência: 6-4-7721-1 / 070.449

Original: TMG.525.283

Aplicação: 16.300- 35.300 (DIFERENCIAL)

Cruzeta: 5-515X

Monta com: SG-27 / SL-34 **Observações:** Ø 51.6 x 39 Estrias

ST-05



Referência: 90-4-311-1 / 070.457

Original: 2TG.525.283

Aplicação: 15.190- 16.200- 16.220- 17.210-
17.230 ÔNIBUS (DIFERENCIAL)

Cruzeta: SPL90

Monta com: SG-21 / SL-15 **Observações:** Ø 51.6 x 39 Estrias

ST-12



Referência: 90-4-11-1

Original: 2TG 521 211

Aplicação: 15.190C- 16.200- 17.210 (CARDAN)

Cruzeta: SPL90

Monta com: SP-12 **Observações:** Ø 45.5 x 34 Estrias

ST-13



Referência: 5-4-7171-1

Original: TE3.521.211

Aplicação: 13.210- 14.200- 14.210- 14.220
- 15.210- 16.180- 16.210- 16.220-
17.220- 22.210 (CARDAN)

Cruzeta: 5-438X

Monta com: SP-12 **Observações:** Ø 45.5 x 34 Estrias

ST-14



Referência: 4-4-6182-2

Original: 2RG.525.283

Aplicação: 11.170- 12.180- 13.170- 14.180-
22.170 (DIFERENCIAL)

Cruzeta: 5-275X

Monta com: SG-16 / SL-26 **Observações:** Ø 45.5 x 34 Estrias
SL-27

ST-15



Referência: 3-4-11241-2

Original: T12.525.283A

Aplicação: 12.140- 14.140 (DIFERENCIAL)

Cruzeta: 5-263X

Monta com: SG-15 / SL-22 **Observações:** Ø 45.5 x 34 Estrias

ST-16P



Referência: 4-4-6031-2

Original: -

Aplicação: 14.170- 16.170 (CARDAN)

Cruzeta: 5-275X

Monta com: SP-16 **Observações:** Ø 44.5 x 10 Estrias

VW

TERMINAIS YOKE

TERMINAIS YOKE

ST-16R



Referência: 4-4-6031-1
Original: 2VF.521.511
Aplicação: 12.140- 13.150- 13.170- 13.180
 - 13.180 CONSTELLATION- 15.170-
 15.180 (CARDAN)

Cruzeta: 5-275X
Monta com: SP-16 **Observações:** Ø 44.5 x 10 Estrias

ST-18R



Referência: 4-4-5301-1
Original: T2D.311.963
Aplicação: 22.160- 22.140 (CÂMBIO)

Cruzeta: 5-275X
Monta com: SG-16 / SL-26 **Observações:** Ø 44.6 x 10 Estrias

ST-21



Referência: 04-179-1
Original: T95.311.807
Aplicação: CANAVIEIROS (ZFQTM MEC BRA-
 SEIXOS 1 MANCAL) (CÂMBIO)

Cruzeta: 5-263X
Monta com: SG-15 / SL-22 **Observações:** Ø 44.6 x 10 Estrias

ST-26R



Referência: 04-679-1
Original: T2D.311.807A
Aplicação: CANAVIEIRO E21 (CX.
 TRANSFERÊNCIA E DIFERENCIAL)

Cruzeta: 5-275X
Monta com: SG-16 / SL-26 **Observações:** Ø 44.6 x 10 Estrias

ST-28



Referência: 5-4-6321-1 / 5-4-8971-1
Original: TE3.311.963
Aplicação: 14.200- 14.210- 15.210- 16.180
 - 16.210- 16.220- 17.220- 23.220
 (CÂMBIO)

Cruzeta: 5-438X
Monta com: SG-17 / SL-14 **Observações:** Ø 50.8 x 38 Estrias

ST-17



Referência: 4-4-6151-1
Original: 2TD.311.963
Aplicação: 15.170- 15.180- 16.170 (CÂMBIO)

Cruzeta: 5-275X
Monta com: SG-16 / SL-26 **Observações:** Ø 44.6 x 10 Estrias

ST-20



Referência: 04-746-1
Original: T11.311.963
Aplicação: 11.130- 11.160- 13.130 (CÂMBIO)

Cruzeta: 5-263X
Monta com: SG-15 / SL-22 **Observações:** Ø 44.6 x 10 Estrias

ST-26P



Referência: 04-679-2
Original: T2D.525.283
Aplicação: 22.140- 22.160 (CX.
 TRANSFERÊNCIA E DIFERENCIAL)

Cruzeta: 5-275X
Monta com: SG-16 / SL-26 **Observações:** Ø 44.6 x 10 Estrias

ST-27



Referência: 500-3992
Original: 2TG.311.963
Aplicação: 14.210- 16.200- 17.210 (CÂMBIO)

Cruzeta: SPL90
Monta com: SG-21 / SL-15 **Observações:** Ø 50.8 x 38 Estrias

ST-29



Referência: 6-4-7141-1
Original: TMJ 521 211
Aplicação: 16.300- 17.300- 23.210- 24.220
 - 24.250- 26.300- 31.260- 35.300
 (CARDAN)

Cruzeta: 5-515X
Monta com: SP-29 /
 SP-29 A **Observações:** Ø 50.8 x 38 Estrias

TERMINAIS YOKE

ST-31



Referência: 070.418
Original: T14.525.283
Aplicação: 12.140- 14.140 (DIFERENCIAL)

Cruzeta: 5-263X
Monta com: SG-15 / SL-22 **Observações:** Ø 51.6 x 39 Estrias

ST-34



Referência: 070.438
Original: TAE.525.283A
Aplicação: 14.200 (DIFERENCIAL RS 230)

Cruzeta: 5-438X
Monta com: SG-17 / SL-14 **Observações:** Ø 45.5 x 34 Estrias

ST-39



Referência: 04-590-1
Original: T06.311.963
Aplicação: 6.80- 6.90- 6.140 (CÂMBIO)

Cruzeta: 5-160X
Monta com: SG-23 / SL-23 **Observações:** Ø 38.2 x 10 Estrias

ST-43



Referência: -
Original: 2U0.525.283
Aplicação: 32.210- 31.260 (DIFERENCIAL)

Cruzeta: 5-279X
Monta com: SG-17 / SL-14 **Observações:** Ø 60.7 x 46 Estrias

ST-44



Referência: -
Original: 2U0.525.283A
Aplicação: 31.310 6x4 CONSTELLATION (DIFERENCIAL)

Cruzeta: 5-280X
Monta com: SG-27 / SL-34 **Observações:** Ø 51.6 x 39 Estrias

ST-45



Referência: -
Original: 2U0.525.283B
Aplicação: 31.310- 31.320 6x4 CONSTELLATION (DIFERENCIAL)

Cruzeta: 5-280X
Monta com: SG-27 / SL-34 **Observações:** Ø 60.7 x 46 Estrias

ST-46



Referência: 070.048
Original: 2RR.525.283
Aplicação: 24.200- 24.250- 26.310- 26.260- 31.310 (DIFERENCIAL)

Cruzeta: 5-515X
Monta com: SG-27 / SL-34 **Observações:** Ø 60.7 x 46 Estrias

ST-47



Referência: 250-4-341-1
Original: 2T2.525.283
Aplicação: 19.320E- 31.310 CONSTELLATION (DIFERENCIAL)

Cruzeta: SPL250
Monta com: SG-22 / SL-32 **Observações:** Ø 60.7 x 46 Estrias

ST-48



Referência: 250-4-871-1
Original: -
Aplicação: 19.320- 31.320- CONSTELLATION (CARDAN)

Cruzeta: SPL250
Monta com: SP-20 **Observações:** Ø 60.7 x 46 Estrias

ST-49

REFORÇADO



Referência: 6-5-4-3721-1 / 070.125
Original: 2T0.525.283
Aplicação: 18.310- 31.310- 40.300 (DIFERENCIAL)

Cruzeta: 5-510X
Monta com: SG-34 / SL-04 **Observações:** Ø 60.7 x 46 Estrias

VW

TERMINAIS YOKE

TERMINAIS YOKE

ST-51



Referência: 086.749

Original: TJG.311.963 / 2RS.311.963

Aplicação: 17.300- 17.310- 24.220- 24.240
- 24.250- 24.250E- 26.220- 26.300-
26.310- 26.360- 40.300 (CÂMBIO)

Cruzeta: 5-515X

Monta com: SG-27 / SL-34 **Observações:** Ø 63.5 x 10 Estrias

ST-53

LANÇAMENTO



Referência: 6-5-4-1891-1

Original: -

Aplicação: 18.310- 19.310- 31.300 (CARDAN)

Cruzeta: 5-510X

Monta com: SP-41 / SP-42 **Observações:** Ø 54.3 x 16 Estrias

VW

ST-54

LANÇAMENTO



Referência: 550-5543

Original: 2UO.311.809

Aplicação: 26.220- 26.260- 26.260 E- 26.310
- 32.260- 31-260E CONSTELLATION
(CÂMBIO)

Cruzeta: 5-515X

Monta com: SG-27 / SL-34 **Observações:** Ø 70.7 x 54 Estrias

ST-55

LANÇAMENTO



Referência: 550-5547

Original: BG3X.7089.BA

Aplicação: 31.260- 31.310 (CÂMBIO)

Cruzeta: 5-510X

Monta com: SG-34 / SL-04 **Observações:** Ø 70.7 x 54 Estrias



TABELA DIMENSIONAL

TERMINAIS YOKE



Figura 1



Figura 2

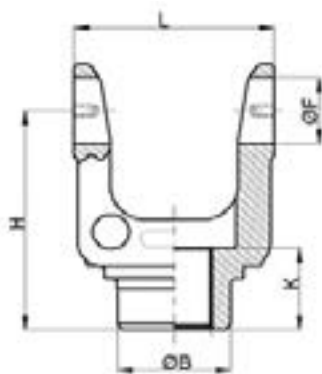

Figura 3

Sorocard		Cruzeta		Retentor	Estria			Furação				Altura	
Código	Fig.	Código	ØF	L	ØB	Ø Maior	N-T	K	P	R	D1	D2	H
ST-01	1	5-279X	47,6	134,9	76,2	51,6	39-E	59,0	-	-	-	-	158,8
ST-02	2-3	5-275X	34,9	126,0	76,2	51,6	39-E	59,0	M10	-	113,5	53,8	122,0
ST-03	2-3	5-438X	47,6	134,9	76,2	51,6	39-E	59,0	-	3/8"	122,2	63,5	133,5
ST-03A	2-3	5-438X	47,6	134,9	76,2	51,6	39-E	59,0	-	M10	122,2	63,5	133,5
ST-04	2-3	5-515X	49,2	157,1	76,2	51,6	39-E	59,0	-	1/2"	142,5	71,4	140,0
ST-05	2-3	SPL90	41,2	126,0	76,2	51,6	39-E	59,0	-	3/8"	115	59,0	124,0
ST-05A	2-3	SPL90	41,2	126,0	76,2	51,6	39-E	59,0	-	M10	115	59,0	124,0
ST-06	2-3	5-273X	27,0	92,0	38,1	31,2	28-E	72,0	M8	-	84	36,0	121,0
ST-07	2-3	5-153X	27,0	81,8	42,0	13/16"	-	39,0	M8	-	73,8	35,7	79,5
ST-08	2-3	5-153X	27,0	81,8	42,0	7/8"	-	39,0	M8	-	73,8	35,7	79,5
ST-09	2-3	5-153X	27,0	81,8	50,0	1"	-	39,0	M8	-	73,8	35,7	79,5
ST-10	2-3	5-153X	27,0	81,8	50,0	1 1/4"	-	39,0	M8	-	73,8	35,7	79,5
ST-11	2-3	5-153X	27,0	81,8	42,0	C.13/16"	-	39,0	M8	-	73,8	35,7	79,5
ST-12	2-3	SPL90	41,2	126,0	-	45,5	34-E	57,0	-	3/8"	114,8	58,8	109,5
ST-12A	2-3	SPL90	41,2	126,0	-	45,5	34-E	57,0	-	M10	114,8	58,8	109,5
ST-13	2-3	5-438X	47,6	134,9	-	45,5	34-E	57,0	-	3/8"	122,2	63,5	114,5
ST-13A	2-3	5-438X	47,6	134,9	-	45,5	34-E	57,0	-	M10	122,2	63,5	114,5
ST-14	2-3	5-275X	34,9	126,0	63,5	45,5	34-E	60,0	M10	-	113,5	53,8	122,0
ST-15	2-3	5-263X	34,9	106,3	63,5	45,5	34-E	59,0	3/8"	-	93,7	53,8	114,5
ST-16P	2-3	5-275X	34,9	126,0	-	44,5	10-R	51,5	M10	-	113,8	53,8	97,5
ST-16R	2-3	5-275X	34,9	126,0	-	44,5	10-R	51,5	-	3/8"	113,8	53,8	97,5
ST-17	2-3	5-275X	34,9	126,0	63,5	44,6	10-R	51,0	-	3/8"	113,5	53,8	106,0
ST-18P	2-3	5-275X	34,9	126,0	57,1	44,6	10-R	51,0	M10	-	113,5	53,8	106,0
ST-18R	2-3	5-275X	34,9	126,0	57,1	44,6	10-R	51,0	-	3/8"	113,5	53,8	106,0
ST-19	2-3	5-263X	34,9	106,3	63,5	44,6	10-R	50,0	3/8"	-	93,7	53,8	102,5
ST-20	2-3	5-263X	34,9	106,3	57,1	44,6	10-R	50,0	-	3/8"	93,7	53,8	102,5
ST-21	2-3	5-263X	34,9	106,3	70,0	44,6	10-R	59,0	-	3/8"	93,7	53,8	117,0
ST-22	2-3	5-438X	47,6	134,9	67,9	55,5	26-E	39,5	-	M10	122,2	63,5	120,0
ST-23	2-3	5-438X	47,6	134,9	67,9	55,5	26-E	44,0	-	M10	122,2	63,5	120,0
ST-24	2-3	SPL90	41,2	126,0	67,9	55,5	26-E	44,5	-	M10	114,8	58,8	116,5
ST-25	2-3	SPL90	41,2	126,0	67,9	55,5	26-E	39,5	-	M10	114,8	58,8	111,0
ST-26P	2-3	5-275X	34,9	126,0	70,0	44,6	10-R	60,0	M10	-	113,8	53,8	122,0
ST-26R	2-3	5-275X	34,9	126,0	70,0	44,6	10-R	60,0	-	3/8"	113,8	53,8	122,0
ST-27	2-3	SPL90	41,2	126,0	70,0	50,8	38-E	55,0	-	3/8"	114,8	58,8	114,5
ST-28	2-3	5-438X	47,6	134,9	70,0	50,8	38-E	55,0	-	3/8"	122,2	63,5	111,5
ST-29	2-3	5-515X	49,2	157,1	-	50,8	38-E	76,0	-	1/2"	142,0	71,4	135,0
ST-30	2-3	SPL140	49,2	138,7	-	50,8	38-E	70,0	-	M12	113,0	76,0	145,0

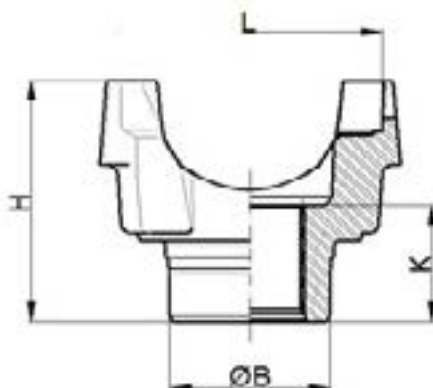
Legenda de Localização:

	Câmbio		Cardan		Diferencial		Cx. Transferência
	Terminal Bomba						

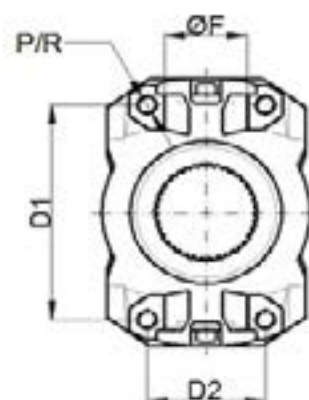
N: Número de dentes / **T:** Tipo de estria
P: Passante / **R:** Rosca

E: Dente Envolvente / **R:** Dente Reto

TERMINAIS YOKE



Figura 1



Figura 2

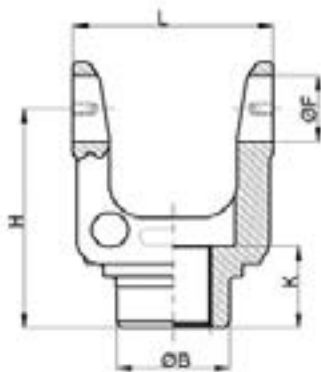

Figura 3

Sorocard		Cruzeta			Retentor	Estria			Furação				Altura
Código	Fig.	Código	ØF	L	ØB	Ø Maior	N-T	K	P	R	D1	D2	H
ST-31	2-3	5-263X	34,9	106,3	76,2	51,6	39-E	57,0	-	3/8"	93,7	53,8	117,0
ST-32	2-3	5-510X	49,2	194,1	67,9	55,5	26-E	44,5	-	1/2"	179,0	71,5	129,5
ST-33	2-3	SPL140	49,2	138,7	67,9	55,5	26-E	44,0	-	M12	113,5	76,0	136,5
ST-34	2-3	5-438X	47,6	134,9	63,5	45,5	34-E	57,0	-	3/8"	122,2	63,5	133,5
ST-35P	2-3	5-263X	34,9	106,3	-	38,2	10-R	51,0	3/8"	-	93,7	53,8	104,0
ST-35R	2-3	5-263X	34,9	106,3	-	38,2	10-R	51,0	-	3/8"	93,7	53,8	104,0
ST-36	2-3	5-275X	34,9	126,0	-	38,2	10-R	51,0	-	3/8"	113,5	53,8	97,0
ST-37	2-3	SPL90	41,2	126,0	70,0	50,1	24-E	42,5	-	M10	114,8	58,8	116,5
ST-38	2-3	SPL90	41,2	126,0	62,0	50,1	24-E	44,5	-	M10	114,8	58,8	116,5
ST-39	2-3	5-160X	30,1	106,3	57,1	38,2	10-R	56,0	-	5/16"	95,2	45,7	103,0
ST-40	2-3	5-160X	30,1	106,3	-	38,2	10-R	51,0	M8	-	95,2	45,7	101,5
ST-41	2-3	5-438X	47,6	134,9	69,9	50,1	24-E	42,5	-	M10	122,2	63,5	120,5
ST-42	2-3	5-438X	47,6	134,9	65,0	50,1	24-E	42,5	-	M10	122,2	63,5	120,5
ST-43	1	5-279X	47,6	134,9	82,6	60,7	46-E	59,0	-	-	-	-	158,8
ST-44	1	5-280X	49,2	154,8	76,2	51,6	39-E	59,0	-	-	-	-	160,1
ST-45	1	5-280X	49,2	154,8	82,6	60,7	46-E	59,0	-	-	-	-	165,6
ST-46	2-3	5-515X	49,2	157,1	82,6	60,7	46-E	59,0	-	1/2"	142,0	71,5	145,0
ST-47	2-3	SPL250	60,0	163,0	82,6	60,7	46-E	59,0	-	M12	135,0	87,5	145,0
ST-48	2-3	SPL250	60,0	163,0	-	60,7	46-E	70,0	-	M12	135,0	87,5	156,0
ST-49	2-3	5-510X	49,2	194,1	82,6	60,7	46-E	59,0	-	1/2"	179,0	71,5	147,5
ST-50	2-3	5-510X	49,2	194,1	82,6	60,7	46-E	73,0	-	1/2"	179,0	71,5	153,0
ST-51	2-3	5-515X	49,2	157,1	95,3	63,5	10-R	76,0	-	1/2"	142,0	71,5	151,0
ST-52	2-3	SPL90	41,2	126,0	63,5	45,5	34-E	57,0	-	3/8"	115,0	59,0	110,0
ST-53	2-3	5-510X	49,2	194,1	73,2	59,8	16-R	70,0	-	1/2"	179,0	71,5	148,0
ST-54	2-3	5-515X	49,2	157,1	-	70,7	54-E	70,0	-	1/2"	142,0	71,5	151,0
ST-55	2-3	5-510X	49,2	194,1	-	70,7	54-E	70,0	-	1/2"	179,0	71,5	151,0
ST-56	2-3	5-12278X	50,0	164,1	-	54,9	22-E	65,0	-	M14	132,0	68,0	121,0
ST-57	2-3	5-12278X	50,0	164,1	80,0	54,9	22-E	58,0	-	M14	132,0	68,0	115,0
ST-58	2-3	5-12278X	50,0	164,1	85,0	59,8	24-E	58,0	-	M14	132,0	68,0	115,0
ST-59	2-3	5-12062X	-	161,0	85,0	59,8	24-E	58,5	-	M12	132,0	85,0	113,5
ST-60	2-3	5-12072X	-	161,0	85,0	59,8	24-E	58,5	-	M12	126,0	95,0	113,5
ST-61	2-3	5-12072X	-	164,0	85,0	59,8	24-E	58,5	-	M12	126,0	95,0	132,0
ST-62	2-3	5-12072X	-	164,0	80,0	54,9	22-E	58,0	-	M12	126,0	95,0	134,0
ST-63	2-3	5-12072X	-	164,0	70,0	54,9	22-E	58,0	-	M12	126,0	95,0	122,0
ST-64	2-3	5-12062X	-	161,0	80,0	54,9	22-E	58,5	-	M12	132,0	85,0	113,5

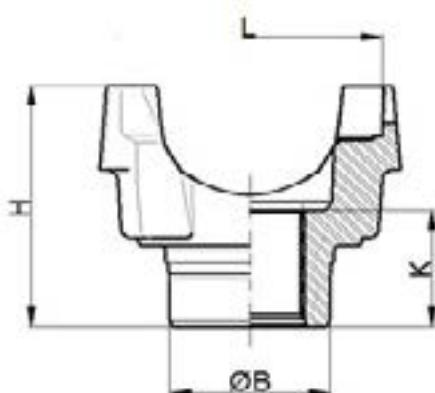
Legenda de Localização:

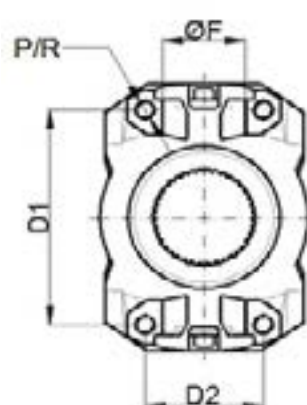

Câmbio



Cardan



Diferencial



Cx. Transferência



Terminal Bomba

N: Número de dentes / **T:** Tipo de estria
P: Passante / **R:** Rosca

E: Dente Envolvente / **R:** Dente Reto

FLANGES DE ACOPLAMENTO

IVECO / FIAT

SA-18



Referência: 250-1-15

Original: -

Aplicação: EUROTECH HM200 E37- EUROTECH 450- POWER STARr- CURSOR 450E37- 8190E31 (CARDAN)

Cruzeta: -

Monta com: SP-20 / SF-25 **Observações:** 46 Estrias- 4 Furos

SA-19



Referência: 070.619 (MERITOR)

Original: 931.631.24

Aplicação: STRALIS 420 EUROTECH CAVALINO 320 (DIFERENCIAL)

Cruzeta: -

Monta com: SF-50 **Observações:** 46 Estrias- 4 Furos

SA-20

LANÇAMENTO



Referência: -

Original: 9.319.2046

Aplicação: STRALIS TRACTOR 6x4 (DIFERENCIAL)

Cruzeta: -

Monta com: SF-49 **Observações:** 39 Estrias- 4 Furos

SA-03



Referência: 01-294 C

Original: 360.350.0045

Aplicação: 1113 (DIFERENCIAL)

Cruzeta: -

Monta com: SF-11 / SF-21 **Observações:** 26 Estrias- 8 Furos

SA-04



Referência: 01-379 C

Original: 360.350.0445

Aplicação: 1519 (DIFERENCIAL)

Cruzeta: -

Monta com: SF-08 **Observações:** 26 Estrias- 8 Furos

SA-05



Referência: 01-377 C

Original: 336.410.0030

Aplicação: 1519- 2220- OF 1318 (CARDAN)

Cruzeta: -

Monta com: SP-13 / SF-08 **Observações:** 26 Estrias- 8 Furos

SA-06



Referência: -

Original: 360.350.0645

Aplicação: 2219- 2220- OM 355- 318 (DIFERENCIAL)

Cruzeta: -

Monta com: SF-08 **Observações:** 26 Estrias- 8 Furos

MB

SA-07



Referência: -

Original: 335.410.0130

Aplicação: 1621- 1924 (CARDAN)

Cruzeta: -

Monta com: SP-13 / SF-07 **Observações:** 26 Estrias- 8 Furos

SA-08



Referência: -

Original: 346.350.0445

Aplicação: 1621- 1924 (DIFERENCIAL)

Cruzeta: -

Monta com: SF-07 / SF-09 **Observações:** 26 Estrias- 8 Furos

FLANGES DE ACOPLAMENTO

FLANGES DE ACOPLAMENTO

SA-09



Referência: -
Original: 385.353.1245
Aplicação: 1524- 1525- O400 (DIFERENCIAL)

Cruzeta: -
Monta com: SF-02 / SF-34 **Observações:** 26 Estrias- 10 Furos

SA-12



Referência: -
Original: 000.262.2645
Aplicação: 1621- EATON (CÂMBIO)

Cruzeta: -
Monta com: SF-07 **Observações:** 38 Estrias- 8 Furos

SA-13



Referência: 140-1-15
Original: 000.411.1345
Aplicação: ATEGO 1418- 1725 (CARDAN)

Cruzeta: -
Monta com: SP-30 / SF-33 **Observações:** 38 Estrias- 4 Furos

SA-14



Referência: -
Original: 383.282.0245
Aplicação: LAK 1214- 1313- 1314- 1718- 2213
 - 2214- 2216- 2420
 (CX. DE TRANSFERÊNCIA)

Cruzeta: -
Monta com: SF-11 / SF-21 **Observações:** 24 Estrias- 8 Furos

SA-15



Referência: -
Original: 383.282.0445
Aplicação: 2318- 2418
 (CX. DE TRANSFERÊNCIA)

Cruzeta: -
Monta com: SF-04 / SF-05 **Observações:** 24 Estrias- 8 Furos

SA-16



Referência: -
Original: 345.282.0045
Aplicação: 1418- 1618- 2318
 (CX. DE TRANSFERÊNCIA)

Cruzeta: -
Monta com: SF-07 **Observações:** 24 Estrias- 8 Furos

MB

SA-24



Referência: -
Original: 695.353.0145
Aplicação: 2726 6x4- ATEGO 1418- 1518-
 1725 (DIFERENCIAL)

Cruzeta: -
Monta com: SF-33 **Observações:** 26 Estrias- 4 Furos

LANÇAMENTO

SA-01



Referência: -
Original: -
Aplicação: TOPIC- BESTA (CÂMBIO)

Cruzeta: -
Monta com: SF-12 **Observações:** 25 Estrias- 4 Furos

OUTROS

FLANGES DE ACOPLAMENTO

SCANIA

SA-23

LANÇAMENTO



Referência: 01-302

Original: 1.672.362

Aplicação: 113- 113E- R112- T112- T113
(CARDAN / CÂMBIO)

Cruzeta: -

Monta com: SF-01

Observações: 22 Estrias- 8 Furos

SA-02



Referência: 01-342

Original: 1.523.280

Aplicação: N10- N12- NL10- NL12
(DIFERENCIAL)

Cruzeta: -

Monta com: SF-01

Observações: 18 Estrias- 12 Furos

SA-10



Referência: 01-310

Original: 6.885.168

Aplicação: B-58 (CARDAN)

Cruzeta: -

Monta com: 54-458 /
SF-15

Observações: 10 Estrias- 8 Furos

SA-11



Referência: 01-315

Original: 382.991

Aplicação: B-58 (DIFERENCIAL)

Cruzeta: -

Monta com: SF-03 / SF-15

Observações: 18 Estrias- 8 Furos

SA-21

LANÇAMENTO



Referência: 01-339

Original: 6.885.657

Aplicação: N10- N12- NL10- NL12 (CARDAN)

Cruzeta: -

Monta com: SF-01 /
54-590

Observações: 22 Estrias- 12 Furos

VOLVO

SA-22

LANÇAMENTO



Referência: 01-517

Original: 6.885.148

Aplicação: B10M- B10M ARTICULADO- N10/12
(CARDAN)

Cruzeta: -

Monta com: SF-14 /
54-569

Observações: 22 Estrias- 12 Furos

SA-25

LANÇAMENTO



Referência: -

Original: 1.672.275 / 1.523.382

Aplicação: FH- FM- VM (DIFERENCIAL)

Cruzeta: -

Monta com: SF-25 /
SF-26 / SF-50

Observações: 21 Estrias- 4 Furos

SA-26

LANÇAMENTO



Referência: -

Original: 1.524.358 / 1.523.262 / 1.523.263

Aplicação: N10- N12- NL10- NL12
(DIFERENCIAL)

Cruzeta: -

Monta com: SF-01

Observações: 21 Estrias- 12 Furos

FLANGES DE
ACOPLAMENTO

SA-17



Referência: -

Original: 2TB.525.283 A

Aplicação: 18.310 ÔNIBUS (DIFERENCIAL)

Cruzeta: -

Monta com: SF-14

Observações: 39 Estrias- 8 Furos

VW

**Sorocard, transformando metal em
4.000.000 de peças!**



Sorocard

TABELA DIMENSIONAL

FLANGE DE ACOPLAMENTOS



Figura 1



Figura 2



Figura 3

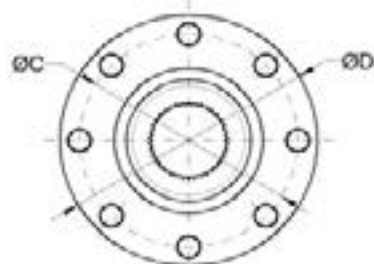

Figura 4

Sorocard	Disco	Retentor	Furação	Piloto	Estria	Altura						
Código	Fig.	ØD	ØB	ØC	Furos	Parafuso	ØP	Tipo	Ø Maior	N-T	K	H
SA-01	1-2	110,0	40,0	90,0	4	M10	60,0	Macho	27,6	25-E	34,5	53,0
SA-02	1-2	203,0	80,0	184,1	12	7/16"	196,9	Fêmea	60,5	18-E	52,0	64,0
SA-03	1-2	130,0	68,1	112,0	8	M10	82,4	Fêmea	55,4	26-E	39,0	65,0
SA-04	1-2	150,0	68,1	130,0	8	M12	90,0	Macho	55,4	26-E	44,5	63,3
SA-05	1-2	150,0	-	130,0	8	M12	90,0	Macho	55,4	26-E	50,0	70,5
SA-06	1-2	150,0	68,1	130,0	8	M12	90,0	Macho	55,4	26-E	39,0	71,0
SA-07	1-2	165,0	-	140,0	8	M14	95,0	Macho	55,4	26-E	51,5	75,7
SA-08	1-2	165,0	68,1	140,0	8	M14	95,0	Macho	55,4	26-E	45,0	72,7
SA-09	1-2	180,0	68,1	155,5	10	M16	110,0	Macho	55,4	26-E	44,0	72,7
SA-10	1-2	175,0	-	155,5	8	3/8"	168,3	Fêmea	44,5	10-R	57,5	76,2
SA-11	1-2	175,0	80,0	155,5	8	3/8"	168,3	Fêmea	60,5	18-E	50,0	67,5
SA-12	1-2	165,0	70,0	140,0	8	M14	95,0	Macho	50,8	38-E	54,0	85,0
SA-13	3-4	150,0	-	130,0	4	M12	-	-	50,8	38-E	70,5	97,5
SA-14	1-2	130,0	64,9	112,0	8	M10	82,6	Fêmea	50,1	24-E	42,5	59,5
SA-15	1-2	150,0	64,9	130,0	8	M12	90,0	Macho	50,1	24-E	42,5	59,0
SA-16	1-2	165,0	64,9	140,0	8	M14	95,0	Macho	50,1	24-E	45,5	62,0
SA-17	1-2	203,0	76,2	184,1	8	3/8"	196,9	Fêmea	51,6	39-E	60,0	93,5
SA-18	3-4	176,0	-	150,0	4	M14	-	-	60,7	46-E	70,0	90,5
SA-19	3-4	176,0	82,6	150,0	4	M14	-	-	60,7	46-E	59,0	89,5
SA-20	3-4	176,0	76,2	150,0	4	M14	-	-	51,6	39-E	59,0	109,5
SA-21	1-2	203,0	-	184,1	12	7/16"	196,9	Fêmea	54,9	22-E	63,0	84,0
SA-22	1-2	203,0	-	184,1	8	3/8"	196,9	Fêmea	54,9	22-E	63,0	84,0
SA-23	1-2	203,0	-	184,1	12	7/16"	196,9	Fêmea	54,9	22-E	63,0	84,0
SA-24	3-4	150,0	68,0	130,0	4	M12	-	-	55,4	26-E	43,0	86,0
SA-25	3-4	176,0	90,0	150,0	4	M14	-	-	69,7	21-E	41,5	63,0
SA-26	1-2	203,0	90,0	184,1	12	7/16"	196,9	Fêmea	69,7	21-E	42,0	52,5

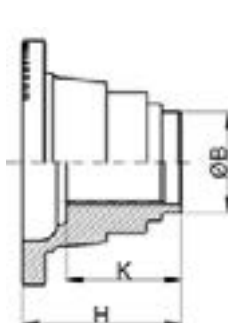
Legenda de Localização:

 Câmbio

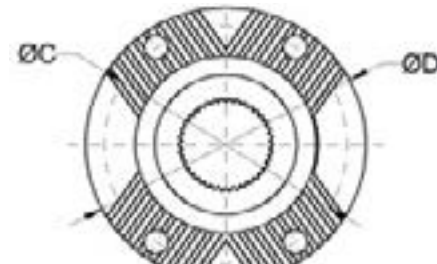
 Cardan

 Diferencial

 Cx. Transferência

N: Número de dentes / **T:** Tipo de estria

E: Dente Envolvente / **R:** Dente Reto

Há 20 anos, o melhor prazo de entrega do mercado!



CAPAS

MERCEDES BENZ

SC-01



Referência: -
Original: -
Aplicação: 2635EE- 2638EE- O370- O371 U/R/
 RS/RSD

Cruzeta: -
Monta com: -
Observações: -

SC-02



Referência: -
Original: -
Aplicação: 2219 EE

Cruzeta: -
Monta com: -
Observações: -

SC-03



Referência: -
Original: -
Aplicação: 1924A- 1929- 1932- 1933- 1934-
 1935- 1630- 1525

Cruzeta: -
Monta com: -
Observações: -

SC-04



Referência: -
Original: -
Aplicação: FH12- FM10- FM12 NH 12EE

Cruzeta: -
Monta com: -
Observações: -

VOLVO

CAPAS - TABELA DIMENSIONAL



Figura 1

Sorocard		Retentor	Diâmetro	Altura
Código	Fig.	ØR	ØI	H
SC-01	1	86,0	90,0	200,0
SC-02	1	80,0	84,0	265,0
SC-03	1	93,0	100,0	215,0
SC-04	1	93,0	100,0	190,0

WWW.SOROCARD.COM.BR

Encontre com facilidade o
componente que você
precisa.

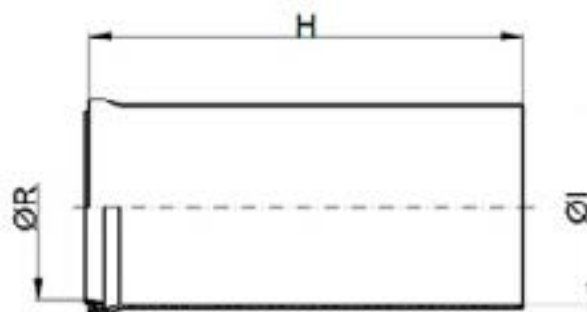

Fique por dentro de
nossos lançamentos
e promoções.

CARDANS ILUSTRATIVOS

MERCEDES BENZ



CARDANS ILUSTRATIVOS



SCANIA



CARDANS ILUSTRATIVOS



VOLVO



CARDANS ILUSTRATIVOS



GM

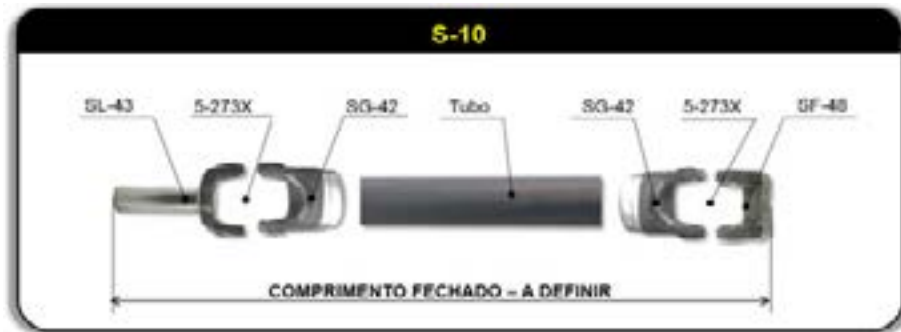

HYUNDAI



VW / MERCEDES BENZ





Sorocard

O MELHOR TORQUE DE PONTA A PONTA.

WWW.SOROCARD.COM.BR

R. Felipe Moyses Betti Filho, 300
Ipanema do Meio - Sorocaba - SP

Fone.: (15) 3339-9300 | Fax.: (15) 3339-9301 | Nextel: 96*17916

e-mail: vendas@sorocard.com.br | skype: sorocard-vendas1@hotmail.com

facebook: www.facebook.com/sorocard

