







MANUAL DE INSTRUÇÕES

Descrição de uso desse catálogo
 Fizemos esse catálogo pensando em você.
 Verifique qual é a melhor forma de encontrar nossos produtos.

COMPONENTES

Fig.	Componentes	pág.	Fig.	Componentes	pág.
	Flanges	7-16		Terminais Yoke	63-78
	Garfos	19-29		Flanges de Acop.	81-86
	Luvas	31-41		Capas	87
	Ponteiras	45-60			

DIMENSIONAL

Fig.	Componentes	pág.	Fig.	Componentes	pág.
	Flanges	17-18		Terminais Yoke	79-80
	Garfos	30		Flanges de Acop.	86
	Luvas	42-43		Capas	87
	Ponteiras	61-62			

**MAIS DE 300 ITENS
 À SUA DISPOSIÇÃO!**

ÍNDICE GERAL

Acoplamento

Código	Montadora	Página
SA-01	OUTROS	84
SA-02	VOLVO	83
SA-03	MB	80
SA-04	MB	8
SA-05	MB	80
SA-06	MB	80
SA-07	MB	80
SA-08	MB	80
SA-09	MB	81
SA-10	VOLVO	83
SA-11	VOLVO	83
SA-12	MB	81
SA-13	MB	81
SA-14	MB	81
SA-15	MB	81
SA-16	MB	81
SA-17	VW	84
SA-18	IVECO/FIAT	80
	MB	81
	VOLVO	83
SA-19	IVECO/FIAT	80
SA-20	IVECO/FIAT	80
SA-21	VOLVO	84
SA-22	VOLVO	84
SA-23	SCANIA	83
SA-24	MB	81
SA-25	VOLVO	84
SA-26	VOLVO	84
SA-27	MB	81
SA-28	MB	81
SA-29	MB	82
SA-30	MB	82
SA-31	MB	82
SA-32	MB	82
SA-33	IVECO/FIAT	80
SA-34	MB	82
SA-35	MB	82
SA-36	MB	82
SA-37	MB	82
SA-38	MB	82
SA-39	MB	82
SA-40	MB	83
SA-41	MB	83
SA-42	MB	83

Flanges de Orelha

Código	Montadora	Página
SF-01	SCANIA	10
	VOLVO	11
SF-02	MB	8
SF-03	VOLVO	11
SF-04	MB	8
SF-05	MB	8
SF-06	MB	8
SF-07	MB	8
SF-08	MB	8
SF-09	MB	8
SF-10	MB	8
SF-11	MB	9

Flanges de Orelha

Código	Montadora	Página
SF-12	OUTROS	13
SF-13	FORD	6
	GM	6
	VW	12
SF-14	VOLVO	11
SF-15	SCANIA	10
	VOLVO	11
SF-16	GM	6
SF-17	VOLVO	11
SF-18	IVECO/FIAT	7
SF-19	OUTROS	13
SF-20	MB	9
SF-21	MB	9
SF-22	MB	9
SF-23	MB	9
SF-24	MB	9
SF-25	IVECO/FIAT	7
	MB	9
	VOLVO	11
SF-26	VW	12
	VOLVO	11
SF-27	OUTROS	13
SF-28	OUTROS	13
SF-29	OUTROS	13
SF-30	OUTROS	13
SF-31	FORD	6
	OUTROS	13
SF-32	OUTROS	13
SF-33	MB	9
	VOLVO	11
SF-34	MB	9
SF-35	GM	6
	VOLVO	11
	OUTROS	14
SF-36	OUTROS	14
SF-37	OUTROS	14
SF-38	FORD	6
	GM	6
	IVECO/FIAT	7
	VW	12
SF-39	FORD	6
	GM	6
	VW	12
SF-40	OUTROS	14
	GM	6
	IVECO/FIAT	7
SF-41	VW	12
	OUTROS	14
SF-42	OUTROS	14
SF-43	MB	9
SF-44	MB	10
SF-45	TOYOTA	10
SF-46	HYUNDAI	7
SF-47	GM	7
	TOYOTA	10
SF-48	GM	7
	VW	12

Flanges de Orelha

Código	Montadora	Página
SF-49	IVECO/FIAT	7
	VOLVO	11
	VW	12
SF-50	IVECO/FIAT	7
	VOLVO	12
	VW	12
SF-51	IVECO/FIAT	8
SF-52	IVECO/FIAT	8
SF-53	OUTROS	14
SF-54	OUTROS	14
SF-55	OUTROS	14
SF-56	OUTROS	15
SF-57	OUTROS	15
SF-58	OUTROS	15
SF-59	OUTROS	15
SF-60	NISSAN	10
	VW	13

Garfos

Código	Montadora	Página
SG-01	MB	22
	VOLVO	25
SG-02	GM	19
	VOLVO	25
SG-03	SCANIA	24
SG-04	MB	22
SG-05	MB	22
SG-06	MB	22
	VOLVO	25
SG-07	MB	22
	VOLVO	25
SG-08	IVECO/FIAT	21
	SCANIA	24
	VOLVO	25
SG-09	SCANIA	24
SG-10	MB	22
SG-11	MB	22
SG-12	MB	22
SG-13	MB	23
SG-14	FORD	18
	GM	19
SG-15	AGRALE	18
	FORD	18
	GM	20
	MB	23
	VW	26
SG-16	FORD	18
	GM	20
	MB	23
SG-17	VW	26
	IVECO/FIAT	21
	MB	23
	VW	26
SG-18	MB	23
SG-19	FORD	18
	VW	26
SG-20	MB	23

ÍNDICE GERAL

Garfos		
Código	Montadora	Página
SG-21	AGRALE	18
	FORD	18
	MB	23
	VW	27
SG-22	IVECO/FIAT	21
	MB	23
	VOLVO	25
	VW	27
SG-23	AGRALE	18
	FORD	19
	GM	20
	IVECO/FIAT	21
	MB	23
	VW	27
SG-24	FORD	19
	MB	23
	VW	27
SG-25	SCANIA	24
SG-26	MB	24
	VOLVO	26
SG-27	FORD	19
	INTERNACIONAL	21
	IVECO/FIAT	21
	MB	24
	VW	27
SG-28	FORD	19
	GM	20
	IVECO/FIAT	21
	VW	27
SG-29	FORD	19
	GM	20
	OUTROS	26
	VOLVO	28
SG-30	FORD	19
	GM	20
	VW	27
SG-31	OUTROS	25
	TOYOTA	28
SG-32	TOYOTA	25
SG-33	SCANIA	24
SG-34	FORD	19
	INTERNACIONAL	21
	MB	24
	SCANIA	24
	VW	27
SG-35	SCANIA	25
SG-36	MB	24
	VOLVO	26
SG-37	HYUNDAI	21
SG-38	GM	20
SG-39	IVECO/FIAT	22
	VOLVO	26
	VW	27
SG-40	IVECO/FIAT	22
	VOLVO	26
	VW	27
SG-41	SCANIA	25
	VOLVO	26
SG-42	GM	20

Garfos		
Código	Montadora	Página
SG-43	OUTROS	28
SG-44	FORD	19
	VW	28
SG-45	GM	20
Luvas / Luveiras		
Código	Montadora	Página
SL-01	HYUNDAI	33
SL-02	MB	34
SL-03	MB	34
SL-04	FORD	30
	INTERNACIONAL	33
	MB	34
	SCANIA	36
	VOLVO	38
SL-05	VW	38
	AGRALE	30
	FORD	30
	GM	32
SL-06	VW	38
	MB	34
SL-07	FORD	30
	GM	34
	VOLVO	38
	VW	39
SL-08	FORD	30
SL-09	VW	39
	GM	32
SL-10	MB	35
SL-11	SCANIA	36
SL-12	MB	35
	VOLVO	38
SL-13	MB	35
	FORD	30
	GM	32
SL-14	IVECO/FIAT	33
	MB	35
	VW	39
	SL-15	VW
SL-16	MB	35
SL-17	MB	35
SL-18	MB	35
SL-19	SCANIA	37
SL-20	MB	35
	SCANIA	37
	VOLVO	38
SL-21	IVECO/FIAT	33
	VOLVO	38
SL-22E	FORD	31
	GM	32
	IVECO/FIAT	34
	VW	39
SL-22L	AGRALE	30
	FORD	31
	MB	35

Luvas / Luveiras		
Código	Montadora	Página
SL-22L	VW	39
SL-23	AGRALE	30
	FORD	31
	GM	32
	MB	36
SL-24E	IVECO/FIAT	34
	VW	39
SL-24L	IVECO/FIAT	34
SL-25	GM	32
	TOYOTA	37
SL-26E	FORD	31
	GM	32
	VW	39
SL-26L	FORD	31
	GM	32
	IVECO/FIAT	34
	MB	36
SL-27	VW	39
	FORD	31
	GM	32
SL-28	VW	39
	SCANIA	37
SL-29	IVECO/FIAT	34
	SCANIA	37
	VOLVO	38
SL-30	MB	36
SL-31	OUTROS	40
SL-32	IVECO/FIAT	34
	MB	36
SL-33	SCANIA	37
SL-34	FORD	31
	INTERNACIONAL	33
	MB	36
SL-35	VW	40
	SCANIA	37
	FORD	31
SL-36	GM	33
	OUTROS	40
	FORD	31
SL-37	GM	33
	OUTROS	40
	VW	40
	GM	33
SL-38	GM	33
SL-39	SCANIA	37
SL-40	MB	36
	VOLVO	38
SL-41	MB	36
	VW	40
SL-42	HYUNDAI	33
SL-43	GM	33
SL-44	MB	36

ÍNDICE GERAL

Ponteiras		
Código	Montadora	Página
SP-01	MB	52
	SCANIA	54
	VOLVO	56
SP-02	MB	52
SP-03	MB	52
SP-04	VOLVO	56
	MB	52
SP-04B	FORD	45
	INTERNACIONAL	50
	MB	52
	SCANIA	54
	VOLVO	56
	VW	57
SP-05	AGRALE	44
	FORD	45
	GM	48
SP-05A	AGRALE	44
	FORD	45
	GM	48
SP-06	MB	52
SP-07	FORD	45
	GM	48
	VW	57
SP-08	FORD	45
SP-09	FORD	45
	GM	48
SP-10	FORD	45
	GM	48
	VW	57
SP-11	FORD	45
	GM	48
	VW	57
	AGRALE	44
SP-12	FORD	45
	GM	48
	IVECO/FIAT	51
	MB	52
	VOLVO	56
	VW	57
SP-12A	MB	52
SP-12B	MB	52
SP-13	MB	52
SP-14	FORD	45
	GM	48
	INTERNACIONAL	50
	IVECO/FIAT	51
	MB	53
SP-14A	VW	57
	FORD	46
	GM	49
	INTERNACIONAL	50
	IVECO/FIAT	51
SP-15	MB	53
	VW	57
	AGRALE	44
	FORD	46

Ponteiras		
Código	Montadora	Página
SP-15	VW	57
SP-15A	AGRALE	44
	FORD	46
	MB	53
	VOLVO	56
SP-16	VW	57
	FORD	46
	IVECO/FIAT	51
SP-17	MB	53
SP-18	MB	53
SP-19	SCANIA	55
SP-19A	SCANIA	55
SP-20	IVECO/FIAT	51
	MB	53
	VOLVO	56
	VW	58
SP-21	AGRALE	44
	FORD	46
	MB	53
	VW	58
SP-22	FORD	46
	GM	49
SP-23	VW	58
	AGRALE	44
	FORD	46
	GM	49
SP-23A	MB	53
	AGRALE	44
	FORD	46
	GM	49
SP-24	MB	54
	VW	58
	TOYOTA	55
SP-26	FORD	46
	GM	49
	VW	58
SP-26A	GM	49
SP-27	FORD	47
	GM	49
	IVECO/FIAT	51
	MB	54
SP-28	VW	58
	SCANIA	55
	IVECO/FIAT	51
SP-28A	VOLVO	55
	FORD	47
SP-29	INTERNACIONAL	50
	IVECO/FIAT	51
	MB	54
	VW	58
SP-29A	FORD	47
	VW	58
SP-30	MB	54
	VOLVO	56
	MB	54
SP-31	MB	54

Ponteiras		
Código	Montadora	Página
SP-32	SCANIA	55
SP-33	SCANIA	55
SP-34	FORD	47
	INTERNACIONAL	50
	MB	54
	VW	58
SP-34A	FORD	47
	INTERNACIONAL	50
	MB	54
	VW	58
SP-35	AGRALE	44
	FORD	47
	GM	49
	MB	54
SP-36	FORD	47
	GM	49
	OUTROS	59
SP-37	FORD	47
	GM	49
	OUTROS	59
	VW	59
SP-38	FORD	47
SP-39	GM	50
	SCANIA	55
SP-40	SCANIA	55
SP-41	FORD	47
	INTERNACIONAL	50
	VW	59
SP-42	FORD	48
	VW	59
SP-43	FORD	48
SP-44	VOLVO	56

Terminal Yoke		
Código	Montadora	Página
ST-01	FORD	62
	VW	73
ST-02	FORD	62
	GM	66
	VW	73
ST-03	FORD	62
	IVECO/FIAT	68
ST-03A	VW	73
	MB	69
ST-04	FORD	62
	VW	73
ST-05	VW	73
ST-05A	MB	69
ST-06	FORD	63
	GM	66
ST-07	OUTROS	76
ST-08	OUTROS	76
ST-09	OUTROS	77
ST-10	OUTROS	77
ST-11	OUTROS	77
ST-12	AGRALE	62
	FORD	63
	MB	69
	VW	73

ÍNDICE GERAL

Terminal Yoke		
Código	Montadora	Página
ST-12A	MB	69
ST-13	FORD	63
	INTERNACIONAL	67
	IVECO/FIAT	68
	VW	73
ST-13A	MB	69
ST-14	FORD	63
	GM	66
	VW	73
ST-15	FORD	63
	VW	74
ST-16P	FORD	63
	IVECO/FIAT	68
	VW	74
ST-16R	FORD	63
	VW	74
ST-17	FORD	63
	VW	74
ST-18P	FORD	63
ST-18R	GM	66
	VW	74
ST-19	FORD	63
ST-20	FORD	64
	VW	74
ST-21	FORD	64
	GM	66
	VW	74
ST-22	MB	69
ST-23	MB	69
ST-24	MB	69
ST-25	MB	69
ST-26P	FORD	64
	GM	66
	VW	74
ST-26R	GM	67
	VW	74
ST-27	FORD	64
	VW	74
ST-28	FORD	64
	IVECO/FIAT	68
	VW	75
ST-29	FORD	64
	IVECO/FIAT	68
	MB	69
	VW	75
ST-30	MB	70
	VOLVO	72
ST-31	FORD	64
	VW	75
ST-32	MB	70
ST-33	MB	70
ST-34	FORD	64
	VW	75
ST-35P	FORD	64
ST-35R	MB	70
	AGRALE	62
	FORD	64
ST-36	GM	67
	GM	67

Terminal Yoke		
Código	Montadora	Página
ST-37	MB	70
ST-38	MB	70
ST-39	AGRALE	62
	FORD	65
	GM	67
	VW	75
ST-40	AGRALE	62
ST-41	MB	70
	MB	70
ST-42	MB	70
ST-43	FORD	65
	VW	75
ST-44	FORD	65
	VW	75
ST-45	FORD	65
	VW	75
ST-46	FORD	65
	VW	75
ST-47	VW	75
ST-48	MB	70
	VW	76
ST-49	FORD	65
	VW	76
ST-50	INTERNACIONAL	67
ST-51	FORD	65
	INTERNACIONAL	67
	VW	76
ST-52	FORD	65
ST-53	FORD	65
	INTERNACIONAL	67
	VW	76
ST-54	IVECO/FIAT	65
	VW	68
	FORD	76
ST-55	FORD	66
	INTERNACIONAL	68
	VOLVO	72
	VW	76
ST-56	SCANIA	71
ST-57	SCANIA	71
ST-58	SCANIA	71
ST-59	SCANIA	71
ST-60	SCANIA	72
ST-61	SCANIA	72
ST-62	SCANIA	72
ST-63	SCANIA	72
ST-64	SCANIA	72
ST-65	GM	67
ST-66	MB	66
	Ford	71
ST-67	MB	71
ST-68	AGRALE	62
	GM	66
	IVECO/FIAT	67
	FORD	68
	INTERNACIONAL	68
ST-69	VW	76
	VOLVO	72
ST-70	VOLVO	72

Terminal Yoke		
Código	Montadora	Página
ST-71	VOLVO	73
ST-72	MB	71
ST-73	MB	71
ST-74	MB	71
Capas		
Código	Montadora	Página
SC-01	MB	86
	VOLVO	86
SC-02	MB	86
SC-03	MB	86
SC-04	MB	86
	VOLVO	86

MONTAGEM DE CRUZETAS

CRUZETAS	COMPONENTES				
	FLANGE DE ORELHA	GARFOS	LUVAS	PONTEIRAS	TERMINAL YOKE
5- 153X	SF-13 / SF-27 / SF-28 / SF-29 SF-31 / SF-45 / SF-47 / SF-51 SF-54 / SF-55	SG-19 / SG-28	SL-07 SL-37	SP-07 SP-37	ST-07 / ST-08 / ST-09 ST-10 / ST-11 / ST-65
5- 160X	SF-16 / SF-20 / SF-36 SF-37 / SF-38 / SF-52 SF-56	SG-23 / SG-24	SL-08 / SL-09 / SL-23 SL-24 / SL-44	SP-08 / SP-09 / SP-23 SP-23 A / SP-24 / SP-35	ST-39 / ST-40
5- 165X	SF-15	SG-41	SL-29	SP-28 / SP-28A / SP-44	-
5- 178X	SF-41	SG-31 / SG-32	SL-25	SP-25	-
5- 2X	SF-53	SG-43	-	-	-
5- 263X	SF-30 / SF-39 / SF-57	SG-15	SL-22	SP-22 / SP-35	ST-15 / ST-19 / ST-20 ST-21 / ST-31 / ST-35
5- 273X	SF-12 / SF-48 / SF-60	SG-14 / SG-38 / SG-42	SL-05 SL-43	SP-05 / SP-10 Câmbio	ST-06
5- 275X	SF-32 / SF-40	SG-16 / SG-30	SL-26 SL-27	SP-11 / SP-16 / SP-26 SP-26A / SP-27 / SP-35	ST-02 / ST-14 / ST-16 ST-17 / ST-18 / ST-26 ST-66
5- 279X	-	SG-17	SL-14	SP-14 / SP-14A	ST-01 / ST-43
5- 280X	-	SG-27	SL-34	SP-34 / SP-34A	ST-44 / ST-45
5- 281X	SF-01 / SF-34	SG-01 / SG-34	SL-04	SP-04 / SP-04A / SP-04B	-
5- 310X	SF-35	SG-02 / SG-29	SL-36 SL-38	SP-36 Câmbio	-
5- 438X	-	SG-17 / SG-45	SL-14	SP-12 / SP-12A SP-14 / SP-14A	ST-03 / ST-03A / ST-13 ST-13A / ST-22 / ST-23 ST-28 / ST-34 / ST-41 / ST-42
5- 510X	-	SG-34	SL-04	SP-04 / SP-04A / SP-04B SP-41 / SP-42	ST-32 / ST-49 / ST-50 ST-53 / ST-55
5- 515X	-	SG-27 / SG-44	SL-34	SP-34 / SP-34A / SP-29 SP-29A	ST-04 / ST-29 / ST-46 ST-51 / ST-54 / ST-68
5- 12062X	SF-03 / SF-04 / SF-09	SG-07 / SG-09	SL-20 (Adaptação) SL-39 (Adaptação)	SP-18 / SP-19 / SP-19A SP-39 / SP-40	ST-59 / ST-64
5- 12072X	-	SG-03 / SG-35	SL-11 (Luveira) SL-33	SP-01 / SP-02 / SP-03	ST-60 / ST-61 / ST-62 ST-63
5- 12100X	SF-08 / SF-59	SG-12	SL-18	SP-18	-
5- 12213X	SF-11 / SF-19 / SF-21 SF-58	SG-11 / SG-18	SL-06 SL-17	SP-06 SP-17	-
5- 12219X	SF-05 / SF-10	SG-05	SL-13 (Luveira) SL-30 (Adaptação)	SP-18	-
5- 12276X	-	SG-33	SL-28	SP-28 / SP-28A / SP-44	-
5- 12278X	SF-14 / SF-17 / SF-18	SG-08	SL-19 SL-21 (Adaptação)	SP-19 / SP-19A SP-18	ST-56 / ST-57 / ST-58
5- 12924X	SF-06 / SF-07 / SF-23	SG-04 / SG-10	SL-02 / SL-03	SP-01 / SP-02 / SP-03	-
5- 12932X	SF-02 / SF-42	SG-20	SL-16 (Luveira)	SP-04	-
Ø52,00mm	SF-49	SG-39	-	-	-
Ø59,00mm	SF-50	SG-40	-	-	-
SPL90	-	SG-21	SL-15 SL-41 (Adaptação)	SP-15 / SP-15A SP-14 / SP-14A	ST-05 / ST-05A / ST-12 / ST-12A ST-24 / ST-25 / ST-27 ST-37 ST-38 / ST-52 / ST-74
SPL140	SF-33	SG-26	-	SP-30	ST-30 / ST-33 / ST-69 ST-70 / ST-71 / ST-72 ST-73
SPL170	SF-24 / SF-26 / SF-43	SG-06 / SG-36	SL-12 (Luveira) SL-40 (Adaptação)	SP-01 / SP-02 / SP-03	-
SPL250	SF-25	SG-22	SL-32	SP-04	ST-47 / ST-48 / ST-67
CZ- 170	SF-46	SG-37	SL-01 / SL-42	Câmbio	-
CZ- 280	-	SG-25	SL-35 (Adaptação)	SP-04 / SP-04A / SP-04B	-
CZ- 286	SF-22 / SF-44	SG-13	SL-10 (Luveira)	SP-01 / SP-02 / SP-03	-

FLANGES

FORD

SF-13



Referência: 2-2-479
Original: BCOC.4866A
Aplicação: F350

Monta com: SG-19 / SG-28 / SL-07 / SL-37

Cruzeta: 5-153X
Observações: 4 Furos (7/16")

SF-31



Referência: 2-2-329
Original: -
Aplicação: F350 PICKUP

Monta com: SG-19 / SL-37

Cruzeta: 5-153X
Observações: 4 Furos (M10)

SF-38



Referência: 3-2-559
Original: B7T.4866 A
Aplicação: F600 - F11.000

Monta com: SG-23 / SG-24 / SL-08

Cruzeta: 5-160X
Observações: 4 Furos (1/2")

SF-39



Referência: 3-2-479
Original: CITT.4866 A
Aplicação: F700 - F750 - F7.000 - F11.000 - F12.000 - F13.000

Monta com: SG-15 / SL-22

Cruzeta: 5-263X
Observações: 4 Furos (1/2")

SF-13



Referência: 2-2-479
Original: 7.317.985
Aplicação: AC10 - AC14 4 CIL. - C15A - CD14

Monta com: SG-19 / SG-28 / SL-07 / SL-37

Cruzeta: 5-153X
Observações: 4 Furos (7/16")

SF-16



Referência: 3-2-159
Original: 3.707.776
Aplicação: C64 - C65 - CD 64/65 /68 - D 64/65/74 (CARDAN D/T)

Monta com: Vide pag. 5

Cruzeta: 5-160X
Observações: 4 Furos (7/16")

SF-35



Referência: 2-2-879
Original: 9.299.121
Aplicação: OPALA 4/6 CIL

Monta com: SG-02 / SG-29 / SL-36

Cruzeta: 5-310X
Observações: 4 Furos (M8)

SF-38



Referência: 3-2-559
Original: 7.322.435
Aplicação: D75 - D79

Monta com: SG-23 / SG-24 / SL-08

Cruzeta: 5-160X
Observações: 4 Furos (1/2")

SF-39



Referência: 3-2-479
Original: 9.298.975
Aplicação: D 65/68/74/75/78

Monta com: SG-15 / SL-22

Cruzeta: 5-263X
Observações: 4 Furos (1/2")

SF-40



Referência: 4-2-669
Original: 94.622.084 / 52.270.243
Aplicação: A64/65/68 - AC/D 64/65/68/74/75/78/85/88/95 /98 - AD 64

Monta com: SG-16 / SG-30 / SL-26 / SL-27

Cruzeta: 5-275X
Observações: 4 Furos (1/2")

GM

FLANGES

GM

SF-48



Referência: 2-2-489
Original: -
Aplicação: S-10

Monta com: SG-38 / SG-42 / SL-43

Cruzeta: 5-273X
Observações: 4 Furos (7/16")

HYUNDAI

SF-46



Referência: -
Original: -
Aplicação: HR (ORIGINAL)

Monta com: SG-37 / SL-42

Cruzeta: CZ170
Observações: 4 Furos (M10)

SF-18

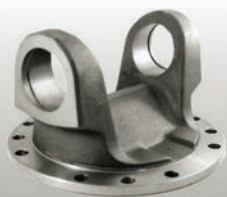

Referência: 02-268
Original: 7.111.000
Aplicação: FIAT 190 (DIFERENCIAL E CÂMBIO) TODOS

Monta com: SG-08 / SL-21

Cruzeta: 5-12278X
Observações: 12 Furos (M10) - Ø 203,0

SF-25

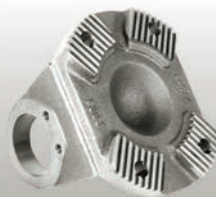

Referência: 250-2-15
Original: 931.636.87
Aplicação: CURSOR 450E37 - 8190E31 - 8450E31 - EUROTECH HM 200E37 - HM 450E37 - POWER STAR

Monta com: SG-22 / SL-32 / SA-18 / SA-25

Cruzeta: SPL250
Observações: 4 Furos (M14)

SF-38



Referência: 3-2-559
Original: 503.529
Aplicação: FIAT 70 - FIAT 80

Monta com: SG-23 / SG-24 / SL-08

Cruzeta: 5-160X
Observações: 4 Furos (1/2")

SF-40



Referência: 4-2-669
Original: 503.625
Aplicação: FIAT 130 - FIAT 140

Monta com: SG-16 / SG-30 / SL-26 / SL-27

Cruzeta: 5-275X
Observações: 4 Furos (1/2")

IVECO / FIAT

SF-49



Referência: -
Original: 9.316.3687
Aplicação: IVECO STRALIS ENTRE DIFERENCIAIS

Monta com: SA-20 / SG-39

Cruzeta: Ø 52,0 mm / 9.319.2012
Observações: 4 Furos (M14)

SF-50



Referência: 2060002
Original: 9.319.2010
Aplicação: IVECO STRALIS 460

Monta com: SA-19 / SG-40

Cruzeta: Ø 59,0 mm / 2060006
Observações: 4 Furos (M14)

FLANGES

IVECO/FIAT

SF-51



Monta com: SG-19 / SL-37

Referência: 2-2-1459
Original: -
Aplicação: IVECO DAILY 35.10
CHASSI CABINE / FURGÃO

Cruzeta: 5-153X
Observações: 4 Furos (7/16")

SF-52



Monta com: SG-24 / SL-24

Referência: 3-2-1329
Original: -
Aplicação: IVECO DAILY 35.12
/ 49.10 / 49.12 - CHASSI
/ CABINE / FURGÃO

Cruzeta: 5-160X
Observações: 4 Furos (7/16")

SF-02



Monta com: SA-09 / SG-20
/ SL-16

Referência: -
Original: 375.411.0011/
395.411.0211
Aplicação: 1524/1525 - 1630 -
1924/1929/1932/1933/1934/
1935 - 2225 - 2325 - 2635

Cruzeta: 5-12932X
Observações: 10 Furos (M16) - Ø 180

SF-04



Monta com: SA-11 / SG-07
/ SL-20

Referência: 02-418
Original: 386.410.0030
Aplicação: 1628 - 1819 - 2219/
2220 - 2318/2325 - 2418/
2423/2428 - O370 - O371

Cruzeta: 5-12062X
Observações: 8 Furos (M12) - Ø 150

SF-05



Monta com: SA-15 / SG-05
/ SL-30

Referência: -
Original: 395.411.1811
Aplicação: 2219 - 2220 - L.LB.LK
2318 (6x4) - 2325 (6x4)

Cruzeta: 5-12219X
Observações: 8 Furos (M12) - Ø 150

SF-06



Monta com: SG-04 / SL-02

Referência: -
Original: 364.411.0011
Aplicação: O370 - O371 U/R
/RS/RSD - O400 R

Cruzeta: 5-12924X
Observações: 8 Furos (M12) - Ø 150

MERCEDES BENZ

SF-07



Monta com: SA-07 / SA-08
/ SG-10 / SL-03

Referência: -
Original: 335.411.0211
Aplicação: LS1921 - 1924 -
LS1621 - 1624 - 1625 - 2318

Cruzeta: 5-12924X
Observações: 8 Furos (M14) - Ø 165

SF-08



Monta com: SA-04 / SA-05
/ SG-12 / SL-18

Referência: 02-334
Original: 336.411.0011
Aplicação: L/LK/LKS 1519 -
L/LA/LAK 1418 - L/LB/LK 2219
- 2220 - O326/355/364 - OF 1318
- OH1319 - 1419 - 1517 - 1520

Cruzeta: 5-12100X
Observações: 8 Furos (M12) - Ø 150

SF-09



Monta com: SG-07 / SL-20

Referência: -
Original: 385.411.1811
Aplicação: ÔNIBUS O400

Cruzeta: 5-12062X
Observações: 8 Furos (M14) - Ø 165

SF-10



Monta com: SG-05 / SL-30

Referência: -
Original: 385.411.1711
Aplicação: ÔNIBUS O370 - O371

Cruzeta: 5-12219X
Observações: 8 Furos (M12) - Ø 150

FLANGES

SF-11



Monta com: SG-11 / SL-06 / SA-03 / SA-29

Referência: 3-2-1139
Original: 352.411.0011
Aplicação: 1113/1114/1116/1117 - 1313/1316/1317/1318 - 1513 /1516/1517 - 2013 L - 608 - 708 - 709 - 809 - 912 - O362

Cruzeta: 5-12213X
Observações: 8 Furos (M10) - Ø 130

SF-20



Monta com: SG-24 / SL-23

Referência: -
Original: SOROCARD
Aplicação: SPRINTER 312-412 (ADAPTAÇÃO)

Cruzeta: 5-160X
Observações: 4 Furos (M10) - Ø 120

SF-21



Monta com: SA-03 / SG-18 / SL-17

Referência: 02-245
Original: 352.411.0211
Aplicação: 2213 - 2217 - L2314 (6x4)

Cruzeta: 5-12213X
Observações: 8 Furos (M10) - Ø 130

SF-22



Monta com: SG-13 / SL-10

Referência: -
Original: -
Aplicação: 2635 EE

Cruzeta: CZ286
Observações: Furos (M12)

SF-23



Monta com: SG-10 / SL-10

Referência: -
Original: SOROCARD
Aplicação: 2638 EE

Cruzeta: 5-12924X
Observações: 4 Furos (M12)

SF-24



Monta com: Vide pág. 5

Referência: 170-2-45
Original: 000.411.0545
Aplicação: L/LK/LS 2638 EE

Cruzeta: SPL170
Observações: 4 Furos (M12)

SF-25

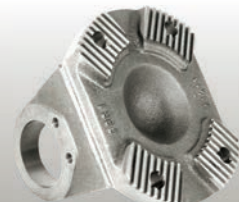

Monta com: SG-22 / SL-32 / SA-18 / SA-25

Referência: 250-2-15
Original: 000.411.0645
Aplicação: ATEGO 2428 - 1632 - L 1938 - L/LK 2638 - LS 1632 - 1634 - LS 1938 - LS 2638 - AXOR 2533 - 2831

Cruzeta: SPL250
Observações: 4 Furos (M14)

SF-33



Monta com: SA-13 / SA-24 / SG-26

Referência: 140-2-25
Original: -
Aplicação: ATEGO 1418 - 1725 - 2423

Cruzeta: SPL140
Observações: 4 Furos (M12)

SF-34



Monta com: SA-09 / SG-01 / SG-34 / SL-04

Referência: 6-5-2-419
Original: 000.410.0830
Aplicação: O400 RS/RSD - OH 1636 L - O371

Cruzeta: 5-281X
Observações: 10 Furos (M16) - Ø 180

SF-43



Monta com: SG-06 / SG-36 / SL-40 / SL-12

Referência: 5003993
Original: 656.411.0311
Aplicação: AXOR 2726 - 2826 EE - 2831 EE

Cruzeta: SPL170
Observações: 4 Furos (M12)

MERCEDES BENZ

FLANGES

MERCEDES BENZ

SF-44



Monta com: SG-13 / SL-10

Referência: -
Original: -
Aplicação: AXOR 2635 - 2831 EE

Cruzeta: CZ286
Observações: 4 Furos (M12)

NISSAN

SF-60

LANÇAMENTO



Monta com: SG-42

Referência: -
Original: SOROCARD
Aplicação: FRONTIER
(ADAPTAÇÃO DA CRUZETA)

Cruzeta: 5-273X
Observações: 4 Furos (3/8")

SCANIA

SF-01



Monta com: Vide pág. 5

Referência: 6-5-2-329
Original: 1.672.353
Aplicação: R112 - T112 - T113

Cruzeta: 5-281X
Observações: 12 Furos (7/16") - Ø 203

SF-15



Monta com: SG-41 / SL-29
/ SA-10 / SA-11

Referência: 02-206
Original: 67.529
Aplicação: B76 - L/LS 76

Cruzeta: 5-165X
Observações: 8 Furos (3/8") - Ø 175

TOYOTA

SF-41



Monta com: SG-31 / SG-32
/ SL-25

Referência: 3-2-119
Original: 373.1598.001
Aplicação: JEEP PICK-UP (todos)

Cruzeta: 5-178X
Observações: 4 Furos (1/2")

SF-45



Monta com: SG-19 / SL-37

Referência: 2-2-1679
Original: -
Aplicação: HILUX PICK UP

Cruzeta: 5-153X
Observações: 4 Furos (7/16")

SF-47



Monta com: SG-19 / SL-37

Referência: 5001903
Original: -
Aplicação: HILUX

Cruzeta: 5-153X
Observações: 4 Furos (7/16")

FLANGES

SF-01



Monta com: Vide pág. 5

Referência: 6-5-2-329
Original: 6.885.644
Aplicação: N10 - N12 - NL10 - NL12

Cruzeta: 5-281X
Observações: 12 Furos (7/16") - Ø 203

SF-03



Monta com: SA-11 / SG-07 / SL-20

Referência: 02-370
Original: 6.885.567 / 1.199.4933
Aplicação: N10 - N12 - NL10 - NL12

Cruzeta: 5-12062X
Observações: 8 Furos (3/8") - Ø 175

SF-14



Monta com: SG-08 / SL-21 / SA-22 / SA-17

Referência: 02-266
Original: 6.885.155
Aplicação: B10M - B10R - B12B - B58/E - B7R - N10 - N12 - NL10 - NL12

Cruzeta: 5-12278X
Observações: 8 Furos (M10) - Ø 203

SF-15



Monta com: SG-41 / SL-29 / SA-10 / SA-11

Referência: 02-206
Original: 6.885.154
Aplicação: B58 - B58E (URBANO E RODOVIÁRIO)

Cruzeta: 5-165X
Observações: 8 Furos (3/8") - Ø 175

VOLVO

SF-17



Monta com: SG-08 / SL-21

Referência: 02-267
Original: 6.885.650
Aplicação: N10 - N12 - B10M

Cruzeta: 5-12278X
Observações: 12 Furos (7/16") - Ø 203

SF-25

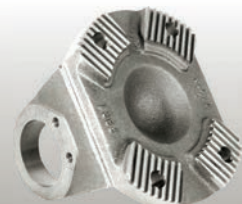

Monta com: SG-22 / SL-32 / SA-18 / SA-25

Referência: 250-2-15
Original: 8127.207
Aplicação: FH12 - FM10 - FM12 - NH12

Cruzeta: SPL250
Observações: 4 Furos (M14)

SF-26

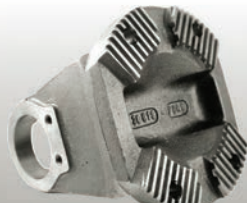

Monta com: Vide pág. 5

Referência: 170-2-35
Original: 8127.229
Aplicação: FH12 - FM10 - FM12 - NH12

Cruzeta: SPL170
Observações: 4 Furos (M14)

SF-33

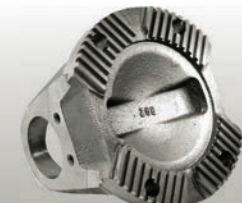

Monta com: SA-13 / SA-24 / SG-26

Referência: 140-2-25
Original: -
Aplicação: VW 240

Cruzeta: SPL140
Observações: 4 Furos (M12)

SF-35



Monta com: SG-02 / SG-29 / SL-36

Referência: 2-2-879
Original: 6.885.181 / 3.319.737
Aplicação: B10M - B58 (C. VENTILADOR)

Cruzeta: 5-310X
Observações: 4 Furos (M8)

SF-49



Monta com: SA-25 / SG-39

Referência: -
Original: 1.651.247
Aplicação: FH 13 ENTRE DIFERENCIAIS

Cruzeta: Ø 52,0 mm / 1.651.247
Observações: 4 Furos (M14)

FLANGES

VOLVO

SF-50



Referência: 2060002
Original: 20471436
Aplicação: FM 420 - FM 440
 - FM460 - FM480 - FM500 -
 FM 520 - FH 420 - FH 440 -
 FH 460

Monta com: SA-19 / SG-40
Cruzeta: Ø 59,0 mm / 2060006
Observações: 4 Furos (M14)

SF-13



Referência: 2-2-479
Original: 2.994.951
Aplicação: D400

Monta com: SG-19 / SG-28
 / SL-07 / SL-37
Cruzeta: 5-153X
Observações: 4 Furos (7/16")

SF-25



Referência: 250-2-15
Original: -
Aplicação: 31.320 CONSTELLATION

Monta com: SG-22 / SL-32
 / SA-18 / SA-25
Cruzeta: SPL250
Observações: 4 Furos (M14)

SF-38



Referência: 3-2-559
Original: 3.618.855
Aplicação: D400 - D900

Monta com: SG-23 / SG-24
 / SL-08
Cruzeta: 5-160X
Observações: 4 Furos (1/2")

SF-39



Referência: 3-2-479
Original: TL7.525.285
Aplicação: D950 - E13 - E21
 - D1400 - 11.130 - 13.130

Monta com: SG-15 / SL-22
Cruzeta: 5-263X
Observações: 4 Furos (1/2")

VOLKSWAGEN

SF-40



Referência: 4-2-669
Original: 4.128.412
Aplicação: D-400

Monta com: SG-16 / SG-30
 / SL-26 / SL-27
Cruzeta: 5-275X
Observações: 4 Furos (1/2")

SF-48



Referência: 2-2-489
Original: -
Aplicação: P-400

Monta com: SG-38 / SG-42
 / SL-43
Cruzeta: 5-273X
Observações: 4 Furos (7/16")

SF-49



Referência: -
Original: -
Aplicação: 31330

Monta com: SA-25 / SG-39
Cruzeta: Ø 52,0 mm
Observações: 4 Furos (M14)

SF-50



Referência: 2060002
Original: -
Aplicação: 19.330 Constellation
 - 19.420 - 25.390 - 25.420 -
 26.420 - 31.330 - MAN TGX

Monta com: SA-25 / SG-40
Cruzeta: Ø 59,0 mm / 2060006
Observações: 4 Furos (M14)

FLANGES

VOLKSWAGEN

SF-60

LANÇAMENTO



Referência: -
Original: SOROCARD
Aplicação: Amarok
 (Adaptação da Cruzeta)

Monta com: SG-42

Cruzeta: 5-273X
Observações: 4 Furos (3/8")

SF-12



Referência: -
Original: SOROCARD
Aplicação: BESTA - TOPIC
 (NACIONALIZAÇÃO DO CARDAN)

Monta com: SA-01 / SG-14

Cruzeta: 5-273X
Observações: 4 Furos (M10) - Ø 110

SF-19

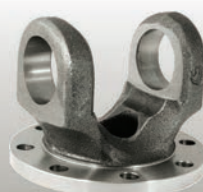

Referência: 02-338
Original: 261.950
Aplicação: TRATOR VALMET
 / LINHA INDUSTRIAL

Monta com: SG-11 / SL-06

Cruzeta: 5-12213X
Observações: 8 Furos (M10) - Ø 120

SF-27



Referência: -
Original: SOROCARD
Aplicação: RANGER ADAPTAÇÃO

Monta com: SG-19 / SL-37

Cruzeta: 5-153X
Observações: 6 Furos (M8) - Ø 107

SF-28



Referência: 2-2-1339
Original: 839.984.00
Aplicação: LINHA INDUSTRIAL

Monta com: SG-19 / SL-37

Cruzeta: 5-153X
Observações: 6 Furos (M8) - Ø 100

OUTROS

SF-29



Referência: 2-2-1329
Original: -
Aplicação: LINHA INDUSTRIAL

Monta com: SG-19 / SL-37

Cruzeta: 5-153X
Observações: 4 Furos (M8) - Ø 90

SF-30



Referência: 3-2-1299
Original: C 32761
Aplicação: LINHA INDUSTRIAL

Monta com: SG-15 / SL-22

Cruzeta: 5-263X
Observações: 8 Furos (M10) - Ø 120

SF-31



Referência: 2-2-329
Original: -
Aplicação: LINHA INDUSTRIAL

Monta com: SG-19 / SL-37

Cruzeta: 5-153X
Observações: 4 Furos (M10)

SF-32



Referência: 4-2-1069
Original: -
Aplicação: LINHA INDUSTRIAL
 - TRATOR MULLER TM-14

Monta com: Vide pág. 5

Cruzeta: 5-275X
Observações: 8 Furos (M12) - Ø 150

FLANGES

SF-35



Referência: 2-2-879
Original: 837.049.00
Aplicação: LINHA INDUSTRIAL

Monta com: SG-02 / SG-29 / SL-36

Cruzeta: 5-310X
Observações: 4 Furos (M8)

SF-36



Referência: 3-2-1239
Original: 841.351.00
Aplicação: LINHA INDUSTRIAL

Monta com: SG-23 / SG-24 / SL-08 / SL-23

Cruzeta: 5-160X
Observações: 6 Furos (M8) - Ø 100

SF-37



Referência: 3-2-1159
Original: 841.368.00
Aplicação: LINHA INDUSTRIAL

Monta com: SG-23 / SG-24 / SL-08 / SL-23

Cruzeta: 5-160X
Observações: 8 Furos (M10) - Ø 120

SF-39



Referência: 3-2-479
Original: -
Aplicação: LINHA INDUSTRIAL

Monta com: SG-15 / SL-22

Cruzeta: 5-263X
Observações: 4 Furos (1/2")

SF-40



Referência: 4-2-669
Original: -
Aplicação: LINHA INDUSTRIAL

Monta com: SG-16 / SG-30 / SL-26 / SL-27

Cruzeta: 5-275X
Observações: 4 Furos (1/2")

SF-41



Referência: 3-2-119
Original: -
Aplicação: LINHA INDUSTRIAL

Monta com: SG-31 / SG-32 / SL-25

Cruzeta: 5-178X
Observações: 4 Furos (1/2")

OUTROS

SF-42



Referência: -
Original: -
Aplicação: LINHA INDUSTRIAL

Monta com: SG-20 / SL-16

Cruzeta: 5-12932X
Observações: 8 Furos (M14) - Ø 180

SF-53



Referência: -
Original: -
Aplicação: LINHA INDUSTRIAL

Monta com: SG-43

Cruzeta: 5-2X
Observações: 6 Furos (M6) - Ø 75

SF-54

LANÇAMENTO



Referência: -
Original: -
Aplicação: Flanges de Orelha SEM FURO (Adaptação) - Disco Ø 120 mm

Monta com: -

Cruzeta: 5-153X
Observações: Disco Ø 120 mm

SF-55

LANÇAMENTO



Referência: -
Original: -
Aplicação: Flanges de Orelha SEM FURO (Adaptação) - Disco Ø 100 mm

Monta com: -

Cruzeta: 5-153X
Observações: Ø 100 - Sem FURO

FLANGES

OUTROS

SF-56

LANÇAMENTO



Referência: -
Original: -
Aplicação: Flanges de Orelha SEM FURO (Adaptação)
- Disco Ø 120 mm

Monta com: -

Cruzeta: 5-160X
Observações: Ø 120 - Sem FURO

SF-57

LANÇAMENTO



Referência: -
Original: -
Aplicação: Flanges de Orelha SEM FURO (Adaptação)
- Disco Ø 120 mm

Monta com: -

Cruzeta: 5-263X
Observações: Ø 120 - Sem FURO

SF-58

LANÇAMENTO



Referência: -
Original: -
Aplicação: Flanges de Orelha SEM FURO (Adaptação)
- Disco Ø 130 mm

Monta com: -

Cruzeta: 5-12213X
Observações: Ø 130 - Sem FURO

SF-59

LANÇAMENTO



Referência: -
Original: -
Aplicação: Flanges de Orelha SEM FURO (Adaptação)
- Disco Ø 150 mm

Monta com: -

Cruzeta: 5-12100X
Observações: Ø 150 - Sem FURO

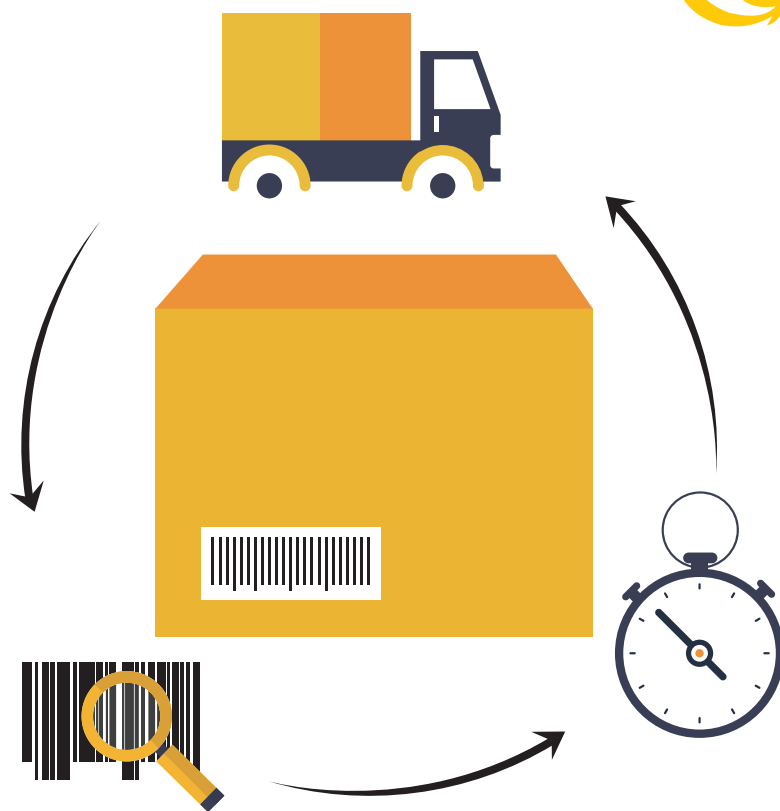

Há mais de 20 anos atendendo com qualidade!

TABELA DIMENSIONAL

FLANGE DE DISCO

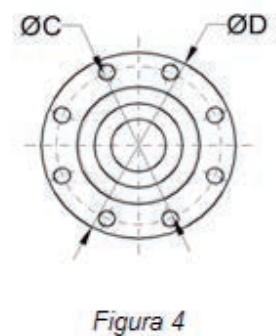
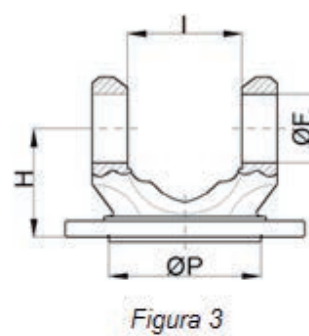
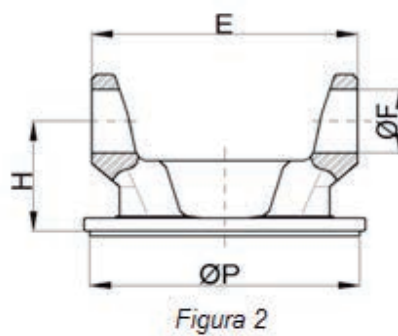
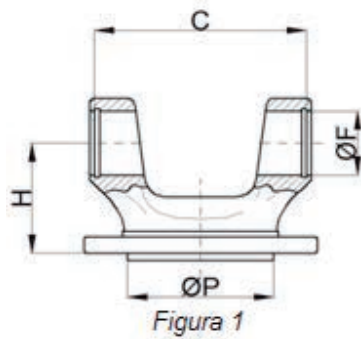

Sorocard		Cruzeta					Disco	Furação			Piloto		Altura
Código	Fig.	Código	ØF Copinho	C Canal	E Externa	I Interna	ØD	ØC	Furos	Parafuso	ØP	Tipo	H
SF-01	2-4	5-281X	49,2	-	191,8	-	203,0	184,1	12	7/16"	196,9	Macho	84,6
SF-02	1-4	5-12932X	57,0	156,0	-	-	180,0	155,5	10	M16	110,0	Fêmea	94,5
SF-03	1-4	5-12062X	48,0	164,4	-	-	175,0	155,5	8	3/8"	168,3	Macho	90,0
SF-04	1-4	5-12062X	48,0	164,4	-	-	150,0	130,0	8	M12	90,0	Fêmea	102,0
SF-05	1-4	5-12219X	48,0	129,0	-	-	150,0	130,0	8	M12	90,0	Fêmea	91,0
SF-06	1-4	5-12924X	52,0	136,9	-	-	150,0	130,0	8	M12	90,0	Fêmea	82,5
SF-07	1-4	5-12924X	52,0	136,9	-	-	165,0	140,0	8	M14	95,0	Fêmea	82,0
SF-08	1-4	5-12100X	45,0	123,8	-	-	150,0	130,0	8	M12	90,0	Fêmea	73,5
SF-09	1-4	5-12062X	48,0	164,4	-	-	165,0	140,0	8	M14	95,0	Fêmea	92,0
SF-10	1-4	5-12219X	48,0	129,0	-	-	150,0	130,0	8	M12	90,0	Fêmea	76,5
SF-11	3-4	5-12213X	38,0	-	-	62,0	130,0	112,0	8	M10	82,5	Macho	60,0
SF-12	1-4	5-273X	27,0	95,0	-	-	110,0	90,0	4	M10	60,0	Macho	53,5
SF-14	1-4	5-12278X	50,0	168,0	-	-	203,0	184,1	8	3/8"	196,9	Macho	81,0
SF-15	1-4	5-165X	41,2	146,7	-	-	175,0	155,5	8	3/8"	168,3	Macho	75,6
SF-17	1-4	5-12278X	50,0	168,0	-	-	203,0	184,1	12	7/16"	196,9	Macho	81,0
SF-18	1-4	5-12278X	50,0	168,0	-	-	203,0	184,1	12	M10	196,9	Macho	81,0
SF-19	3-4	5-12213X	38,0	-	-	62,0	120,0	101,5	8	M10	75,0	Fêmea	60,0
SF-20	1-4	5-160X	30,1	109,2	-	-	120,0	101,5	4	M10	57,0	Fêmea	64,6
SF-21	3-4	5-12213X	38,0	-	-	62,0	130,0	112,0	8	M10	82,5	Macho	70,0
SF-27	1-4	5-153X	27,0	84,8	-	-	107,0	91,0	6	M8	104,0	Macho	51,5
SF-28	1-4	5-153X	27,0	84,8	-	-	100,0	84,0	6	M8	57,0	Fêmea	54,5
SF-29	1-4	5-153X	27,0	84,8	-	-	90,0	74,5	4	M8	47,1	Fêmea	52,5
SF-30	1-4	5-263X	34,9	109,2	-	-	120,0	101,5	8	M10	75,0	Fêmea	60,0
SF-32	1-4	5-275X	34,9	129,0	-	-	150,0	130,0	8	M12	90,0	Fêmea	79,4
SF-34	2-4	5-281X	49,2	-	191,8	-	180,0	155,5	10	M16	110,0	Fêmea	92,5
SF-36	1-4	5-160X	30,1	109,2	-	-	100,0	84,0	6	M8	57,0	Fêmea	64,6
SF-37	1-4	5-160X	30,1	109,2	-	-	120,0	101,5	8	M10	75,0	Fêmea	64,6
SF-42	1-4	5-12932X	57,0	156,0	-	-	180,0	155,5	8	M14	110,0	Fêmea	94,5
SF-53	1-4	5-2X	23,8	64,0	-	-	75,0	62,0	6	M6	42,0	Fêmea	40,0
SF-54	1-4	5-153X	27,0	84,8	-	-	120,5	155,5	-	-	-	-	58,0
SF-55	1-4	5-153X	27,0	84,8	-	-	100,5	-	-	-	-	-	54,0
SF-56	1-4	5-160X	30,1	109,2	-	-	120,0	-	-	-	57,0	Fêmea	64,5
SF-57	1-4	5-263X	34,9	109,2	-	-	120,0	-	-	-	75,0	Fêmea	60,0
SF-58	1-4	5-12213X	38,0	62,0	-	-	130,0	-	-	-	82,5	Macho	60,0
SF-59	1-4	5-12100X	52,0	123,8	-	-	150,0	-	-	-	90,0	Fêmea	73,5
SF-60	1-4	5-273X	27,0	95,0	-	-	121,0	98,0	4	M10	65,3	Macho	53,5

TABELA DIMENSIONAL

FLANGE DE SAPATA



Figura 1



Figura 2

Sorocard		Cruzeta					Disco	Furação		Piloto		Altura	
Código	Fig.	Código	ØF Copinho	C Canal	E Externa	I Interna	ØD	ØC	Furos	Parafuso	ØP	Tipo	H
SF-13	1-2	5-153X	27,0	84,8	-	-	-	95,2	4	7/16"	69,8	Macho	35,5
SF-16	1-2	5-160X	30,1	109,2	-	-	-	95,2	4	7/16"	69,8	Macho	42,6
SF-31	1-2	5-153X	27,0	84,8	-	-	-	79,5	4	M10	60,3	Macho	35,5
SF-35	1-2	5-310X	27,0	65,0	-	-	-	70,0	4	M8	57,1	Macho	30,5
SF-38	1-2	5-160X	30,1	109,2	-	-	-	120,7	4	1/2"	95,3	Macho	37,0
SF-39	1-2	5-263X	34,9	109,2	-	-	-	120,7	4	1/2"	95,3	Macho	50,5
SF-40	1-2	5-275X	34,9	129,0	-	-	-	120,7	4	1/2"	95,3	Macho	50,5
SF-41	1-2	5-178X	30,1	95,0	-	-	-	95,0	4	M10	69,8	Macho	43,0
SF-45	1-2	5-153X	27,0	84,8	-	-	-	84,9	4	M10	46,0	Macho	41,5
SF-46	1-2	CZ170	27,0	83,0	-	-	-	90,0	4	M10	45,0	Macho	41,5
SF-47	1-2	5-153X	27,0	84,8	-	-	-	93,3	4	7/16"	46,0	Macho	41,5
SF-48	1-2	5-273X	27,0	95,0	-	-	-	95,2	4	7/16"	69,8	Macho	39,5
SF-51	1-2	5-153X	27,0	84,8	-	-	-	95,2	4	M12	69,8	Macho	35,5
SF-52	1-2	5-160X	30,1	109,2	-	-	-	95,2	4	M12	69,8	Macho	42,6

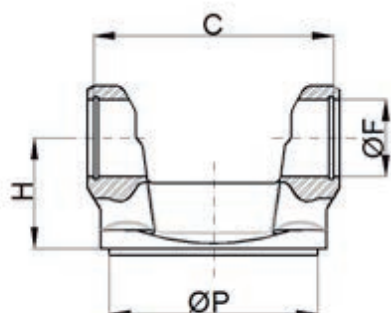
FLANGE DE RANHURA

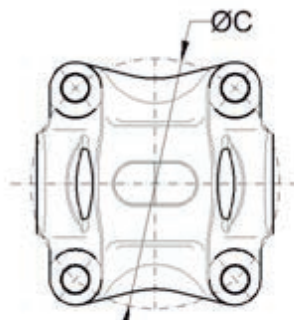

Figura 1



Figura 2

Sorocard		Cruzeta					Disco	Furação		Piloto		Altura	
Código	Fig.	Código	ØF Copinho	C Canal	E Externa	I Interna	ØD	ØC	Furos	Parafuso	ØP	Tipo	H
SF-22	1-2	CZ286	53,0	139,0	-	-	165,0	140,0	4	M12	-	-	99,5
SF-23	1-2	5-12924X	52,0	136,9	-	-	165,0	140,0	4	M12	-	-	99,0
SF-24	1-2	SPL170	55,0	-	153,0	-	165,0	140,0	4	M12	-	-	110,5
SF-25	1-2	SPL250	60,0	-	152,0	-	180,0	150,0	4	M14	-	-	92,0
SF-26	1-2	SPL170	55,0	-	153,0	-	180,0	150,0	4	M14	-	-	110,5
SF-33	1-2	SPL140	49,2	-	127,8	-	150,0	130,0	4	M12	-	-	79,6
SF-43	1-2	SPL170	55,0	-	153,0	-	150,0	130,0	4	M12	-	-	110,5
SF-44	1-2	CZ286	53,0	139,0	-	-	150,0	130,0	4	M12	-	-	99,5
SF-49	1-2	Ø 52,0 mm	52,0	151,0	-	-	176,0	150,0	4	M14	-	-	110,0
SF-50	1-2	Ø 59,0 mm	59,0	172,0	-	-	176,0	150,0	4	M14	-	-	104,5

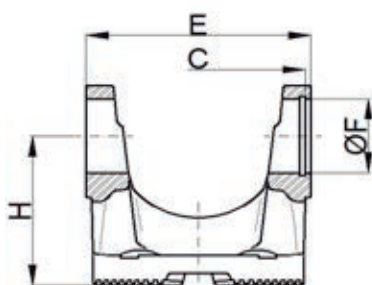
GARFOS

AGRALE

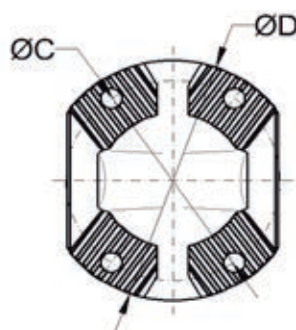
SG-15



Monta com: Vide pág. 5

Referência:3-28-537
Original: -
Aplicação: 6.0 TCA - 7.500 TDX
 MWM4.10T MA7.5T MWM4.10T
 / MA8.5T MWM4.10T

Cruzeta: 5-263X
Observações: Ø Base - 85,0

SG-21



Monta com: Vide pág. 5

Referência:90-28-27
Original: -
Aplicação: 13000

Cruzeta: SPL90
Observações: Ø Base - 95,0

SG-23



Monta com: Vide pág. 5

Referência:3-28-97
Original: -
Aplicação: 1.800 MA - 4.500D
 - 5.000D - 5010 - 6000 - 7000 -
 7500

Cruzeta: 5-160X
Observações: Ø Base - 72,3

SG-14



Monta com: Vide pág. 5

Referência:2-28-1697
Original: -
Aplicação: F2.000 - F4.000
 - F1.000 - F350 - F400

Cruzeta: 5-273X
Observações: Ø Base - 72,3

SG-15



Monta com: Vide pág. 5

Referência:3-28-537
Original: -
Aplicação: F1113/1114 - F1215
 - F1313/1314 - F1415 - F814
 - F11.000/12.000/13.000/14.000
 /19.000/21.000 - F700 - F750
 - F7.000

Cruzeta: 5-263X
Observações: Ø Base - 85,0

SG-16



Monta com: Vide pág. 5

Referência:4-28-307
Original: -
Aplicação: F1114/1116/1117
 - F1215/1218/1225 - F1314
 /1317 - F1415/1418 - F1514
 /1517 - F1614 - F1718 - F2217
 /2218 - F12.000 - 14.000 - 22.000

Cruzeta: 5-275X
Observações: Ø Base - 84,5

SG-17



Monta com: Vide pág. 5

Referência:5-28-327
Original: -
Aplicação: 1419 - 1422 - 1618
 /19/21/22 - 2221 - 2319 - 2322 -
 2324 - 2422 - 2425 - 2630 - 3224
 - F14.000 - F16.000

Cruzeta: 5-279X / 5-438X
Observações: Ø Base - 95,0

SG-19



Monta com: Vide CRUZETAS

Referência:2-28-357
Original: -
Aplicação: JEEP RURAL 4X2/4X4

Cruzeta: 5-153X
Observações: Ø Base - 47,5

SG-21



Monta com: Vide pág. 5

Referência:90-28-27
Original: -
Aplicação: CARGO 1517E

Cruzeta: SPL90
Observações: Ø Base - 95,0

FORD

FORD

SG-23



Referência: 3-28-97
Original: 317.312
Aplicação: F600 - F1000
- F4000 - F11000

Monta com: Vide pág. 5

Cruzeta: 5-160X
Observações: Ø Base - 72,3

SG-24



Referência: 3-28-557
Original: -
Aplicação: F350 - F600 - F11000

Monta com: Vide pág. 5

Cruzeta: 5-160X
Observações: Ø Base - 84,5

SG-27



Referência: 6-28-407
Original: -
Aplicação: CARGO 1521 - 1621
- 1624 - 1630 - 2321 - 2425
- 2630 - 3021 - 3224 - 3530

Monta com: Vide pág. 5

Cruzeta: 5-515X / 5-280X
Observações: Ø Base - 107,8

SG-28



Referência: 2-28-437
Original: -
Aplicação: F350 - F600 - F11000

Monta com: Vide pág. 5

Cruzeta: 5-153X
Observações: Ø Base - 72,3

SG-29



Referência: 2-28-827
Original: -
Aplicação: BELINA PAMPA

Monta com: SF-35 / SL-36
/ SL-38

Cruzeta: 5-310X
Observações: Ø Base - 47,5

SG-30



Referência: 26-251
Original: -
Aplicação: F22000 CANAVIEIRO
6x4

Monta com: Vide pág. 5

Cruzeta: 5-275X
Observações: Ø Base - 81,5

SG-34



Referência: 6-5-28-127
Original: 207.896
Aplicação: CARGO 4030
(BASE MENOR)

Monta com: Vide pág. 5

Cruzeta: 5-281X / 5-510X
Observações: Ø Base - 101,7

SG-44



Referência: 6-28-347
Original: -
Aplicação: 2428 - 2429

Monta com: Vide pág. 5

Cruzeta: 5-515X
Observações: Ø Base - 95,0

SG-02



Referência: 2-28-857
Original: -
Aplicação: OPALA 4/6 CIL

Monta com: SF-35 / SL-36
/ SL-38

Cruzeta: 5-310X
Observações: Ø Base - 66,9

SG-14



Referência: 2-28-1697
Original: -
Aplicação: 10 - 20 - 24 - 25
- AC10 - S10

Monta com: Vide pág. 5

Cruzeta: 5-273X
Observações: Ø Base - 72,3

GM

GARFOS

SG-15



Referência: 3-28-537
Original: 9.298.983
Aplicação: D64/65/68/74/75/78

Monta com: Vide pág. 5

Cruzeta: 5-263X
Observações: Ø Base - 85,0

SG-16



Referência: 4-28-307
Original: -
Aplicação: A/AC/D 64/65/68 - AC/D 74/75/78/85/88/85/98

Monta com: Vide pág. 5

Cruzeta: 5-275X
Observações: Ø Base - 84,5

SG-17



Referência: 5-28-327
Original: -
Aplicação: 12.170 - 14.190 - 15.190 - 16.220

Monta com: Vide pág. 5

Cruzeta: 5-279X / 5-438X
Observações: Ø Base - 95,0

SG-23



Referência: 3-28-97
Original: -
Aplicação: 6.100 - 6.150 - AC40 - BONANZA - C64 - C65 - CD65 /65/68 - D20/40/74/75 - BLAZER SILVERADO

Monta com: Vide pág. 5

Cruzeta: 5-160X
Observações: Ø Base - 72,3

SG-28



Referência: 2-28-437
Original: -
Aplicação: AC 10/14 - AC14 (4CIL) - AC15 (6CIL) - ACD 10/14 (4/6 CIL)

Monta com: Vide pág. 5

Cruzeta: 5-153X
Observações: Ø Base - 72,3

SG-29



Referência: 2-28-827
Original: -
Aplicação: CHEVETTE

Monta com: SF-35 / SL-36 / SL-38

Cruzeta: 5-310X
Observações: Ø Base - 47,5

SG-30



Referência: 26-251
Original: -
Aplicação: A/C/D CANAVIEIRO

Monta com: Vide pág. 5

Cruzeta: 5-275X
Observações: Ø Base - 81,5

SG-38



Referência: 2-26-1977
Original: -
Aplicação: S-10 (ORIGINAL)

Monta com: Vide pág. 5

Cruzeta: 5-273X
Observações: Ø Base - 85,9

SG-42



Referência: -
Original: SOROCARD
Aplicação: S-10 ADAPTAÇÃO (APROVEITAMENTO DO TUBO)

Monta com: SF-48 / SL-43

Cruzeta: 5-273X
Observações: Ø Base - 85,9

SG-45



Referência: 5-28-627
Original: -
Aplicação: GMC 14.190 - 15.190 - 16.220

Monta com: Vide pág. 5

Cruzeta: 5-438X
Observações: Ø Base - 81,3

GM

GARFOS

HYUNDAI

SG-37



Referência: -
Original: -
Aplicação: HR (ORIGINAL)

Monta com: SF-46 / SL-42

Cruzeta: CZ170
Observações: Ø Base - 72,3

INTERNACIONAL

SG-27



Referência: 6-28-407
Original: -
Aplicação: 4.700 - 4.900 - 9.200
- 9.800 - DIMEX 1721 - 1725

Monta com: Vide CRUZETAS

Cruzeta: 5-515X / 5-280X
Observações: Ø Base - 107,8

SG-34



Referência: 6-5-28-127
Original: -
Aplicação: 9.200 - 9.800
(BASE MENOR)

Monta com: Vide pág. 5

Cruzeta: 5-281X / 5-510X
Observações: Ø Base - 101,7

SG-08



Referência: 26-163
Original: -
Aplicação: FIAT 190

Monta com: SL-19 / SL-21
/ SF-14

Cruzeta: 5-12278X
Observações: Ø Base - 85,5

SG-17



Referência: 5-28-327
Original: -
Aplicação: IVECO EUROCARGO
150E20 - IVECO EUROCARGO
160E23 - IVECO EUROCARGO
170E22

Monta com: Vide pág. 5

Cruzeta: 5-279X / 5-438X
Observações: Ø Base - 95,0

SG-22



Referência: 250-28-17 / 50-10-143
Original: -
Aplicação: IVECO EUROTECH
HM - STRALIS 420/HD 380S
- EUROTECH CAVALINO 320

Monta com: Vide pág. 5

Cruzeta: SPL250
Observações: Ø Base - 120,5

SG-23



Referência: 3-28-97
Original: -
Aplicação: IVECO DAILY 6012 -
6013 - 70C16 - 7012 - 5912
MAX VAN

Monta com: Vide pág. 5

Cruzeta: 5-160X
Observações: Ø Base - 72,3

IVECO/FIAT

SG-27



Referência: 6-28-407
Original: -
Aplicação: IVECO EUROCARGO
230E22 - IVECO EUROCARGO
230E24

Monta com: Vide pág. 5

Cruzeta: 5-515X / 5-280X
Observações: Ø Base - 107,8

SG-28



Referência: 2-28-437
Original: -
Aplicação: IVECO DAILY 35.10
CHASSI CABINE / FURGÃO

Monta com: Vide pág. 5

Cruzeta: 5-153X
Observações: Ø Base - 72,3

GARFOS

IVECO/FIAT

SG-39



Monta com: SF-49

Referência: -
Original: -
Aplicação: IVECO STRALIS ENTRE DIFERENCIAIS

Cruzeta: Ø 52,0 mm / 93.192.012
Observações: Ø Base - 103,3

SG-40



Monta com: SF-50

Referência: 2060028
Original: -
Aplicação: IVECO STRALIS 460

Cruzeta: Ø 59,0 mm / 93.163.688
Observações: Ø Base - 118,2

SG-01



Monta com: SF-01 / SF-34 / SL-04

Referência: 6-5-28-117
Original: -
Aplicação: O400 UPA - OH 1625 - 1628L - 1636L (BASE MAIOR)

Cruzeta: 5-281X
Observações: Ø Base - 107,8

SG-04



Monta com: SF-06 / SL-02

Referência: -
Original: -
Aplicação: O370 - O371 U/R/RS/RSD

Cruzeta: 5-12924X
Observações: Ø Base - 90,0

SG-05



Monta com: SF-05 / SF-10 / SL-30

Referência: -
Original: 335.411.3805
Aplicação: 2217 - 2219 EE - 2220

Cruzeta: 5-12219X
Observações: Ø Base - 82,5

SG-06



Monta com: SF-24 / SF-43 / SL-40

Referência: 170-28-27 / 170-28-37
Original: -
Aplicação: L/LK/LS 2638

Cruzeta: SPL170
Observações: Ø Base - 110,5

SG-07



Monta com: SF-04 / SF-09 / SL-20

Referência: 26-215 C
Original: -
Aplicação: 2213 ATÉ 2220 - 2318 - L 2318 - 2418 - 2423B - 2423K - 2625 - 1819 - O400UL - OH1621L - OH1623L - OH1628 L

Cruzeta: 5-12062X
Observações: Ø Base - 85,5

SG-10



Monta com: Vide pág. 5

Referência: -
Original: 335.411.0705
Aplicação: 1621 - 2318 - O370 R/RS/RSD

Cruzeta: 5-12924X
Observações: Ø Base - 90,0

SG-11



Monta com: SF-11 / SL-06

Referência: 26-118
Original: 341.411.0205
Aplicação: 312 - 321 - 1111 - 1113 - 1313 - 1513 - 2013 - L608D - O352

Cruzeta: 5-12213X
Observações: Ø Base - 64,0

SG-12



Monta com: SF-08 / SL-18

Referência: 26-227
Original: 336.411.0105
Aplicação: 1218 - 1718 A/K - L1319 - L/LA/LAK 1418 - L/LK/LS 1519 - L/LK 1618 - L/LB/LK 2219/20 - L2318 - O 326/355/364 - OM 355/56 - OF 1318 - OH 1318/1419/1517/1520

Cruzeta: 5-12100X
Observações: Ø Base - 82,0

MERCEDES BENZ

SG-13



Referência: -
Original: -
Aplicação: 2635 EE

Monta com: SF-22 / SF-44
/ SL-10

Cruzeta: CZ286
Observações: Ø Base - 90,0

SG-15



Referência: 3-28-537
Original: 9.553.051.685.03
Aplicação: L709 - L710 - L912 -
LO809 - LO812

Monta com: Vide pág. 5

Cruzeta: 5-263X
Observações: Ø Base - 85,0

SG-16



Referência: 4-28-307
Original: -
Aplicação: 1214C/K - 712C -
914C - L1114 - L914 - LO814 -
LO914

Monta com: Vide pág. 5

Cruzeta: 5-275X
Observações: Ø Base - 84,5

SG-17



Referência: 5-28-327
Original: B.955.305.168501
Aplicação: L/LK1218 - L1218E -
OF/OH1318 - L/LK1418 - L1418E -
LK1418R - OH1420 - OH1421L -
OH1520 - OH1521 - L/LK1618 -
LK/OF1620 - OH1621 - 1718A/K -
1720K - L2318

Monta com: Vide pág. 5

Cruzeta: 5-279X / 5-438X
Observações: Ø Base - 95,0

SG-18



Referência: -
Original: 352.441.0105
Aplicação: 2213

Monta com: SF-21 / SL-17

Cruzeta: 5-12213X
Observações: Ø Base - 64,0

SG-20



Referência: -
Original: -
Aplicação: 1524 - 1525 - 1929 -
1929A - 1932 - 1933 - 1934 - 1935

Monta com: SF-02 / SL-16

Cruzeta: 5-12932X
Observações: Ø Base - 98,1

SG-21



Referência: 90-28-27
Original: -
Aplicação: ATEGO 1418 - 1518 -
1214 - 1215C - 1720 - L1218 -
L1218/R - L1620 - OF1417 -
OF1721 - OH1420 - OH1421L -
OH1621L

Monta com: Vide pág. 5

Cruzeta: SPL90
Observações: Ø Base - 95,0

SG-22



Referência: 250-28-17 / 50-10-143
Original: -
Aplicação: AXOR 2831 - 2428
- L1938 - L2638 - LS1634 - LS1938
- LS2638 - ATEGO 1728 - 1933 -
O500 M/MA/R/RS/RSD

Monta com: Vide pág. 5

Cruzeta: SPL250
Observações: Ø Base - 120,5

SG-23



Referência: 3-28-97
Original: -
Aplicação: L709 - L710

Monta com: Vide pág. 5

Cruzeta: 5-160X
Observações: Ø Base - 72,3

SG-24



Referência: 3-28-557
Original: -
Aplicação: SPRINTER

Monta com: Vide pág. 5

Cruzeta: 5-160X
Observações: Ø Base - 84,5

GARFOS

MERCEDES BENZ

SG-26



Monta com: SF-33 / ST-30 / ST-33

Referência: 140-28-17
Original: -
Aplicação: 2423B/K - ATEGO
 1418 - 1622 - 1718 - 1725 - 2425
 - 1620E - OF 1722 - O500UR

Cruzeta: SPL140
Observações: Ø Base - 100,5

SG-27



Monta com: Vide pág. 5

Referência: 6-28-407
Original: -
Aplicação: L/LS 1623 - OH 1623
 - 1723 - 1723S

Cruzeta: 5-515X / 5-280X
Observações: Ø Base - 107,8

SG-34



Monta com: Vide pág. 5

Referência: 6-5-28-127
Original: -
Aplicação: O400 RS/RSD/RSE -
 OH 1636 L (BASE MENOR)

Cruzeta: 5-281X / 5-510X
Observações: Ø Base - 101,7

SG-36



Monta com: SF-24 / SF-43 / SL-40

Referência: -
Original: SOROCARD
Aplicação: L/LK/LS 2638 EE

Cruzeta: SPL170
Observações: Ø Base - 107,8

SG-03



Monta com: Vide pág. 5

Referência: -
Original: 1.394.393
Aplicação: 113 - 114 - 124
 (BASE MENOR)

Cruzeta: 5-12072X
Observações: Ø Base - 85,5

SG-08



Monta com: Vide pág. 5

Referência: 26-163
Original: 207.896
Aplicação: L/LS 110 - L/LK/LKS
 /LS/LT 111 - L/T 113 - LK/LKS
 140/141

Cruzeta: 5-12278X
Observações: Ø Base - 85,5

SG-09



Monta com: Vide pág. 5

Referência: 26-246
Original: 1.364.395
Aplicação: 114 - 124 - 113 -
 8 MARCHAS

Cruzeta: 5-12062X
Observações: Ø Base - 91,0

SG-25



Monta com: SL-35

Referência: -
Original: 1.364.398
Aplicação: P60-113-124 (6X4)
 - CARDAN

Cruzeta: CZ280
Observações: Ø Base - 103,3

SCANIA

SG-33



Monta com: SL-28

Referência: 26-135
Original: 169.113
Aplicação: 101 - 110 - 111 - 112
 - 115 - 116 - 142

Cruzeta: 5-12276X
Observações: Ø Base - 81,5

SG-34



Monta com: Vide pág. 5

Referência: 6-5-28-127
Original: -
Aplicação: R112 - T112 - T113
 (BASE MENOR)

Cruzeta: 5-281X / 5-510X
Observações: Ø Base - 101,7

GARFOS

SCANIA

SG-35



Monta com: Vide pág. 5

Referência: -
Original: -
Aplicação: 113 (BASE MAIOR)

Cruzeta: 5-12072X
Observações: Ø Base - 93,0

SG-41



Monta com: SF-15 / SL-29

Referência: 26-177
Original: -
Aplicação: B76 - L76 - LS76

Cruzeta: 5-165X
Observações: Ø Base - 81,5

TOYOTA

SG-31



Monta com: SF-41 / SL-25

Referência: -
Original: -
Aplicação: BANDEIRANTE
PICK UP (TODOS)

Cruzeta: 5-178X
Observações: Ø Base - 53,5

SG-32



Monta com: SF-41 / SL-25

Referência: 3-28-57
Original: -
Aplicação: HILUX

Cruzeta: 5-178X
Observações: Ø Base - 72,3

SG-01



Monta com: SF-01 / SF-34
/ SL-04

Referência: 6-5-28-117
Original: -
Aplicação: N10 - N12 - NL10 -
NL12 (BASE MAIOR)

Cruzeta: 5-281X
Observações: Ø Base - 107,8

SG-02



Monta com: SF-35 / SL-36
/ SL-38

Referência: 2-28-857
Original: -
Aplicação: B58 ÔNIBUS URBANO
/RODOVIÁRIO (VENTILADOR)

Cruzeta: 5-310X
Observações: Ø Base - 66,9

SG-06



Monta com: SF-26 / SL-40

Referência: 170-28-27 / 170-28-37
Original: -
Aplicação: NH - FH - FM

Cruzeta: SPL170
Observações: Ø Base - 110,5

SG-07

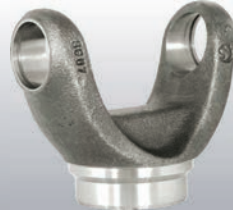

Monta com: SF-03 / SL-20

Referência: 26-215 C
Original: -
Aplicação: N10 - N12 - NL10 - NL12

Cruzeta: 5-12062X
Observações: Ø Base - 85,5

VOLVO

SG-08



Monta com: Vide pág. 5

Referência: 26-163
Original: -
Aplicação: B10M - N10 - N12

Cruzeta: 5-12278X
Observações: Ø Base - 85,5

SG-22



Monta com: Vide pág. 5

Referência: 250-28-17 / 50-10-143
Original: -
Aplicação: FH12 - FM10 - FM12
- NH12 - VM 310

Cruzeta: SPL250
Observações: Ø Base - 120,5

GARFOS

VOLVO

SG-26



Referência: 140-28-17
Original: -
Aplicação: VM 240 - 260

Monta com: SF-33 / ST-30 / ST-33

Cruzeta: SPL140
Observações: Ø Base - 100,5

SG-29



Referência: 2-28-827
Original: -
Aplicação: B10M - B58 - VENTILADOR

Monta com: SF-35 / SL-36 / SL-38

Cruzeta: 5-310X
Observações: Ø Base - 47,5

SG-36



Referência: -
Original: SOROCARD
Aplicação: FH12 - FM10 - FM12 - NH12 EE

Monta com: SF-26 / SL-40

Cruzeta: SPL170
Observações: Ø Base - 107,8

SG-39



Referência: -
Original: -
Aplicação: FH 13 ENTRE DIFERENCIAIS

Monta com: SF-49

Cruzeta: Ø 52,0 mm / 1.068.247
Observações: Ø Base - 103,3

SG-40



Referência: 2060028
Original: -
Aplicação: FM 420 - FM 440 - FM460 - FM480 - FM500 - FM 520 - FH 420 - FH 440 - FH 460

Monta com: SF-50

Cruzeta: Ø 52,0 mm / 1.068.253
Observações: Ø Base - 118,2

SG-41



Referência: 26-177
Original: -
Aplicação: B58 E

Monta com: SF-15 / SL-29

Cruzeta: 5-165X
Observações: Ø Base - 81,5

SG-15



Referência: 3-28-537
Original: -
Aplicação: D950 - D990 - 11.130/11.140/11.160 - 12.140 - 2.140OH - 13.130 - 14.140 - 7.100/7.105 - 8.120/8.140/8.150 - 9.140 - D1400 - D950 - E13 - E21 - L80

Monta com: Vide pág. 5

Cruzeta: 5-263X
Observações: Ø Base - 85,0

SG-16



Referência: 4-28-307
Original: -
Aplicação: 12.140T/12.170BT/12.190E - 13.150/13.170/13.180 - 14.150/14.170 - 15.170/15.180 /15.190E - 16.170 - 22.140 - 22.160

Monta com: Vide pág. 5

Cruzeta: 5-275X
Observações: Ø Base - 84,5

SG-17



Referência: 5-28-327
Original: -
Aplicação: 14.200/14.210/14.220 - 15.210 - 16.180/16.210/16.220 - 17.220 - 22.210 - 24.220/24.250 - 26.300

Monta com: Vide pág. 5

Cruzeta: 5-279X / 5-438X
Observações: Ø Base - 95,0

SG-19



Referência: 2-28-357
Original: -
Aplicação: KOMBI 1.600

Monta com: Vide pág. 5

Cruzeta: 5-153X
Observações: Ø Base - 47,5

VOLKSWAGEN

SG-21



Referência: 90-28-27
Original: -
Aplicação: 15.190 CO - 16.200 - 17.210

Monta com: Vide pág. 5

Cruzeta: SPL90
Observações: Ø Base - 95,0

SG-22



Referência: 250-28-17 / 50-10-143
Original: -
Aplicação: 19.320 - 25.370 - 31.320 CONSTELLATION

Monta com: Vide pág. 5

Cruzeta: SPL250
Observações: Ø Base - 120,5

SG-23



Referência: 3-28-97
Original: -
Aplicação: 7.100 - 8.100

Monta com: Vide pág. 5

Cruzeta: 5-160X
Observações: Ø Base - 72,3

SG-24



Referência: 3-28-557
Original: -
Aplicação: 6.1400 - 6.80 - 6.90 - 7.90S

Monta com: Vide pág. 5

Cruzeta: 5-160X
Observações: Ø Base - 84,5

SG-27



Referência: 6-28-407
Original: -
Aplicação: 16.300 - 17.300 - 23.220/23.310 - 24.220/24.250 - 26.220/26.260/26.300 - 35.300

Monta com: Vide pág. 5

Cruzeta: 5-515X / 5-280X
Observações: Ø Base - 107,8

SG-28



Referência: 2-28-437
Original: -
Aplicação: D 400 - DODGE CHANGER - DODGE DART

Monta com: Vide pág. 5

Cruzeta: 5-153X
Observações: Ø Base - 72,3

SG-30



Referência: 26-251
Original: -
Aplicação: 22.140 - 22.160 (6x)

Monta com: Vide pág. 5

Cruzeta: 5-275X
Observações: Ø Base - 81,5

SG-34



Referência: 6-5-28-127
Original: -
Aplicação: 40.300 (BASE MENOR)

Monta com: Vide pág. 5

Cruzeta: 5-281X / 5-510X
Observações: Ø Base - 101,7

SG-39



Referência: -
Original: -
Aplicação: 31330

Monta com: SF-49

Cruzeta: Ø 52,0 mm
Observações: Ø Base - 103,3

SG-40



Referência: 2060028
Original: -
Aplicação: 19.330 Constellation - 19.420 - 25.390/25.420 - 26.420 - 31.330 - MAN TGX

Monta com: SF-50

Cruzeta: Ø 59,0 mm
Observações:

VOLKSWAGEN

GARFOS

VOLKSWAGEN

SG-44



Referência: 6-28-347
Original: -
Aplicação: 24.280 CONSTELLATION

Monta com: Vide pág. 5

Cruzeta: 5-515X
Observações: Ø Base - 95,0

OUTROS

SG-29



Referência: 2-28-827
Original: -
Aplicação: LINHA INDUSTRIAL
 - VALMET 1780 (CARDAN DO COMPRESSOR)

Monta com: SF-35 / SL-36 / SL-38

Cruzeta: 5-310X
Observações: Ø Base - 47,5

SG-31



Referência: -
Original: -
Aplicação: LINHA INDUSTRIAL

Monta com: SF-41 / SL-25

Cruzeta: 5-178X
Observações: Ø Base - 53,5

SG-43



Referência: -
Original: -
Aplicação: LINHA INDUSTRIAL

Monta com: SF-53

Cruzeta: 5-2X
Observações: Ø Base - 47,5

**Produto 100% Nacional,
 respeitando o povo
 Brasileiro!**



TABELA DIMENSIONAL



Figura 1



Figura 2

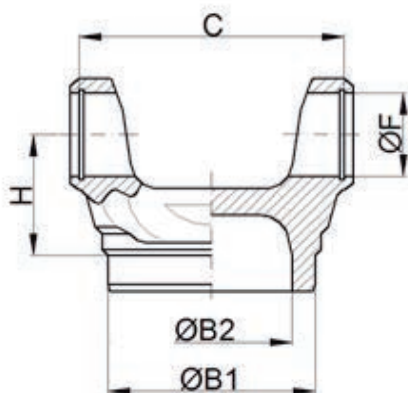

Figura 3

Sorocard		Cruzeta					Base		Altura
Código	Fig.	Código	ØF Copinho	C Canal	E Externa	I Interna	B1 Externa	B2 Interna	H
SG-01	2	5-281X	49,2	-	191,8	-	107,8	-	86,6
SG-02	1	5-310X	27,0	65,0	-	-	66,9	-	30,7
SG-03	1	5-12072X	57,0	167,8	-	-	85,5	-	90,5
SG-04	1	5-12924X	52,0	136,9	-	-	90,0	-	81,0
SG-05	1	5-12219X	48,0	129,0	-	-	82,5	-	107,0
SG-06	2	SPL170	55,0	-	153,0	-	110,5	-	123,6
SG-07	1	5-12062X	48,0	164,4	-	-	85,5	-	95,0
SG-08	1	5-12278X	50,0	168,0	-	-	85,5	-	82,5
SG-09	1	5-12062X	48,0	164,4	-	-	91,0	-	72,0
SG-10	1	5-12924X	52,0	136,9	-	-	90,0	-	100,5
SG-11	3	5-12213X	38,0	-	-	62,0	64,0	-	67,0
SG-12	1	5-12100X	45,0	123,8	-	-	82,0	-	99,5
SG-13	1	CZ286	53,0	139,0	-	-	90,0	-	111,0
SG-14	1	5-273X	27,0	95,0	-	-	72,3	-	42,9
SG-15	1	5-263X	34,9	109,2	-	-	85,0	-	50,5
SG-16	1	5-275X	34,9	129,0	-	-	84,5	-	55,0
SG-17	2	5-279X / 5-438X	47,6	-	134,8	-	95,0	-	76,3
SG-18	3	5-12213X	38,0	-	-	62,0	64,0	-	77,0
SG-19	1	5-153X	27,0	84,8	-	-	46,9	-	41,5
SG-20	1	5-12932X	57,0	156,0	-	-	98,1	-	104,8
SG-21	1	SPL90	41,2	130,6	-	-	95,0	-	76,0
SG-22	2	SPL250	60,0	-	152,0	-	120,5	-	104,0
SG-23	1	5-160X	30,1	109,2	-	-	72,3	-	54,6
SG-24	1	5-160X	30,1	109,2	-	-	85,0	-	54,6
SG-25	1	CZ280	65,0	195,0	-	-	103,3	-	125,0
SG-26	2	SPL140	49,2	-	127,8	-	100,5	-	90,0
SG-27	2	5-515X / 5-280X	49,2	-	154,7	-	107,8	-	77,0
SG-28	1	5-153X	27,0	84,8	-	-	72,3	-	42,5
SG-29	1	5-310X	27,0	65,0	-	-	47,5	-	38,5
SG-30	1	5-275X	34,9	129,0	-	-	81,5	-	79,5
SG-31	1	5-178X	30,1	95,0	-	-	53,5	-	56,1
SG-32	1	5-178X	30,1	95,0	-	-	72,3	-	53,5
SG-33	1	5-12276X	44,0	152,4	-	-	81,5	-	75,5
SG-34	2	5-281X / 5-510X	49,2	-	191,8	-	101,7	-	86,6
SG-35	1	5-12072X	57,0	167,8	-	-	93,0	81,0	93,0
SG-36	2	SPL170	55,0	-	153,0	-	107,8	90,0	107,5
SG-37	1	CZ170	27,0	83,0	-	-	72,3	-	40,0
SG-38	1	5-273X	27,0	95,0	-	-	85,9	-	47,0
SG-39	1	Ø 52,0 mm	52,0	151,0	-	-	103,3	-	114,0
SG-40	1	Ø 59,0 mm	59,0	172,0	-	-	118,2	-	103,5
SG-41	1	5-165X	41,2	146,7	-	-	81,5	-	74,5
SG-42	1	5-273X	27,0	95,0	-	-	85,9	-	74,0
SG-43	1	5-2X	23,8	64,0	-	-	47,5	-	38,5
SG-44	2	5-515X	49,2	-	154,7	-	95,0	-	76,6
SG-45	2	5-438X	47,6	-	134,8	-	81,0	-	82,3

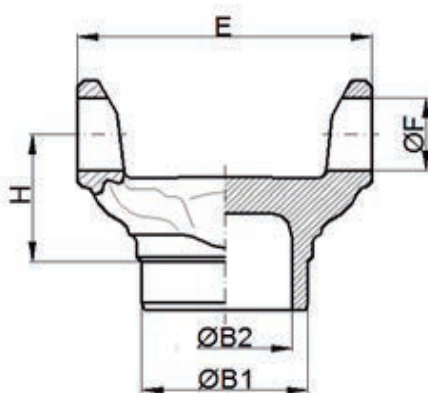
LUVAS

AGRALE

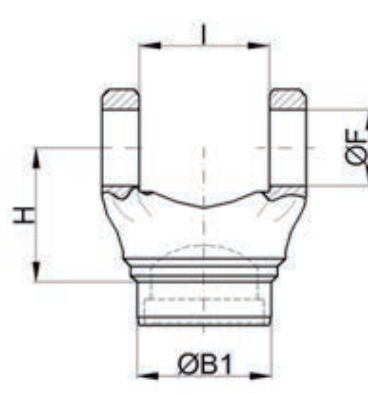
SL-05



Referência:2-3-14-501KX
Original:600.300.900.8008
Aplicação: 1.600D - 1.800D - 4.500D - 5.000D - 5.010

Monta com: SP-05 / SP-05A / SP-10

Cruzeta: 5-273X
Observações: Ø 35 x 16 Estrias

SL-15



Referência:90-3-21 X
Original: -
Aplicação: 13000

Monta com: SP-15 / SP-15A

Cruzeta: SPL90
Observações: Ø 49,3 x 30 Estrias

SL-22L



Referência:3-3-1601 KX1
Original: -
Aplicação: 6.0TCA - 7500TDX MWM4.10T - 8500 MWM4.10T - MA7.5T MWM.4.10T - MA8.5T MWM4.10 (RETENTOR LISO)

Monta com: SP-21

Cruzeta: 5-263X
Observações: Ø 40 x 16 Estrias

SL-23



Referência:3-3-118 KX1
Original:600.600.907.3007
 600.700.907.3007
Aplicação: 1.800 MA - 4.500 D/5.000/5.010/6.000/7.000 - 7.500TD/TDX MAS.ST - VOLARE DEUTZ

Monta com: SP-23

Cruzeta: 5-160X
Observações: Ø 38,2 x 16 Estrias

SL-04



Referência:6-5-3-1371KX
Original:BF5X.4841 A
Aplicação: CARGO 4030

Monta com: SP-04 / SP-04A / SP-04B

Cruzeta: 5-281X / 5-510X
Observações: Ø 76,2 x 16 Estrias

SL-05



Referência:2-3-14-501KX
Original:BD2Y.4841A
Aplicação: F350 - F400 - F2000 - F4000

Monta com: SP-05 / SP-05A / SP-10

Cruzeta: 5-273X
Observações: Ø 35 x 16 Estrias

SL-07



Referência:2-3-128 KXS
Original:BC8Y.4841A
Aplicação: F350

Monta com: SP-07

Cruzeta: 5-153X
Observações: Ø 35 x 16 Estrias

SL-08



Referência:3-3-788KX
Original:BC8T.4841A
 2RD.521.353
Aplicação: F350 - F600 - F4.000 - F11.000

Monta com: SP-08

Cruzeta: 5-160X
Observações: Ø 35 x 16 Estrias

SL-14



Referência:5-3-2261 KX
Original:88HU.4841AA
 88TU.4841 AA
Aplicação: CARGO 1419/1422 - 1618/1619/1621/1622 - 2221 - 2319/2322/2324 - 2422/2425 - 2630 - F14.000 - F16.000 - 1618

Monta com: SP-14 / SP-14A

Cruzeta: 5-279X / 5-438X
Observações: Ø 50,8 x 16 Estrias

SL-15



Referência:90-3-21 X
Original: -
Aplicação: CARGO 1517E

Monta com: SP-15 / SP-15A

Cruzeta: SPL90
Observações: Ø 49,3 x 30 Estrias

FORD

LUVAS

LUVAS

SL-22E



Monta com: SP-22

Referência:3-3-1601 KXS
Original:BD2T.4841A
 TL1.521.353
Aplicação: CARGO 1113 - 1215 -
 1313/1314 - 1415 - CARGO 712 - 814
 -815 - 915 - F 11.000/12.000/13.000/
 14.000/19.000/21.000 - F700 - F750 -
 F7.000 (RETENTOR ESTRIADO)
Cruzeta: 5-263X
Observações: Ø 40 x 16 Estrias

SL-22L



Monta com: SP-21

Referência:2-3-14-501KX
Original:T11.521.353
Aplicação: F 22.000 (RETENTOR
 LISO)
Cruzeta: 5-263X
Observações: Ø 40 x 16 Estrias

SL-23



Monta com: SP-23

Referência:3-3-118 KX1
Original:90TU.4841AA
Aplicação: F1000 - TURBO

Cruzeta: 5-160X
Observações: Ø 38,2 x 16 Estrias

SL-26E



Monta com: SP-26

Referência:4-3-1241 KXS
Original:85HU.4841A
Aplicação: CARGO 1114/1116/
 1117 - 1215/1218/1225 - 1314/
 1317 - 1415/1418 - 1514/1517 -
 1615/ 1617/1618 - 2217/2218 -
 F12000 - F14000 (RETENTOR
 ESTRIADO)
Cruzeta: 5-275X
Observações: Ø 44,5 x 16 Estrias

SL-26L



Monta com: SP-27

Referência:4-3-1241 KX1
Original: BF1X.4841A
Aplicação: CARGO 1215 - 1415
 - 1617 - F12.000 - F14.000 -
 F22.000 - F12.000L - F14.000
 HD (RETENTOR LISO)

Cruzeta: 5-275X
Observações: Ø 44,5 x 16 Estrias

SL-27



Monta com: SP-11

Referência:03-462XS
Original: -
Aplicação: F22000

Cruzeta: 5-275X
Observações: Ø 44,5 x 16 Estrias

SL-34



Monta com: SP-34 / SP-34 A

Referência:6-3-2651 KX
Original:BFOX.4811AA
Aplicação: CARGO 1521 - 1621/
 1624/1630 - 2321/2324 - 2422/
 2425 - 2630

Cruzeta: 5-515X / 5-280X
Observações: Ø 63,5 x 16 Estrias

SL-36



Monta com: SP-36

Referência:2-3-9791 KX
Original:83PU.4602B
Aplicação: BELINA PAMPA

Cruzeta: 5-310X
Observações: Ø 30,2 x 27 Estrias

SL-37



Monta com: SP-37

Referência:2-3-1421 KX
Original:TAAM.4841 A
Aplicação: F100

Cruzeta: 5-153X
Observações: Ø 31,8 x 16 Estrias

FORD

LUVAS

SL-05



Monta com: SP-05 / SP-05A / SP-10

Referência: 2-3-14-501KX
Original: 94.628.612
Aplicação: AC20 - AC25 - D20 - D25 - BLAZER - S10 - SILVERADO

Cruzeta: 5-273X
Observações: Ø 35 x 16 Estrias

SL-07



Monta com: SP-07

Referência: 2-3-128 KXS
Original: 7.317.578
Aplicação: AC10 - AC14 - AC15 - ACD 10 - ACD14

Cruzeta: 5-153X
Observações: Ø 35 x 16 Estrias

SL-09



Monta com: SP-09

Referência: 3-3-1481 KX
Original: 3.707.216
Aplicação: A/C/D 40 - C/D 64/65/68 - GRAND BLAZER - SILVERADO TURBO

Cruzeta: 5-160X
Observações: Ø 35 x 16 Estrias

SL-14



Monta com: SP-14 / SP-14A

Referência: 5-3-2261 KX
Original: 93.276.293
Aplicação: GM.GMC 12.170 - 14.190 - 15.190 - 16.220

Cruzeta: 5-279X / 5-438X
Observações: Ø 50,8 x 16 Estrias

SL-22E



Monta com: SP-22

Referência: 3-3-1601 KXS
Original: 9.307.587
Aplicação: A/C/D 65/68/74/75/78 (RETENTOR ESTRIADO)

Cruzeta: 5-263X
Observações: Ø 40 x 16 Estrias

SL-23



Monta com: SP-23

Referência: 3-3-118 KX1
Original: 93.258.552
Aplicação: D20 TURBO - BONANZA TURBO DIESEL

Cruzeta: 5-160X
Observações: Ø 38,2 x 16 Estrias

SL-25



Monta com: SP-25

Referência: -
Original: 3.716.646
Aplicação: C14 - 1414

Cruzeta: 5-178X
Observações: Ø 38,2 x 16 Estrias

SL-26E



Monta com: SP-26

Referência: 4-3-1241 KXS
Original: 94.625.916
Aplicação: A64/65/68 - AC64/65/68/74/75/78/85/88/95/98 - AD64 - D64/65/68/74/75/78/85/88/95/98 (RETENTOR ESTRIADO)

Cruzeta: 5-275X
Observações: Ø 44,5 x 16 Estrias

SL-26L



Monta com: SP-27

Referência: 4-3-1241 KX1
Original: 7.322.139
Aplicação: AC 64/65/68/74/75/78/85/88/95/98 - D64/65/68/74/75/78/85/88/95/98 (RETENTOR LISO)

Cruzeta: 5-275X
Observações: Ø 44,5 x 16 Estrias

SL-27



Monta com: SP-11

Referência: 03-462XS
Original: -
Aplicação: CANAVIEIRO

Cruzeta: 5-275X
Observações: Ø 44,5 x 16 Estrias

GM

LUVAS

GM

SL-36



Monta com: SP-36

Referência:3-3-1601 KXS
Original:52.289.713
Aplicação: OPALA 4/6 CIL (CARDAN)

Cruzeta: 5-310X
Observações: Ø 30,2 x 27 Estrias

SL-37



Monta com: SP-37

Referência:2-3-1421 KX
Original:7.322.139
Aplicação: C10 - C14

Cruzeta: 5-153X
Observações: Ø 31,8 x 16 Estrias

SL-38



Monta com: -

Referência:03-346X
Original:9.298.887
Aplicação: OPALA 4/6 (CAMBIO 4 MARCHAS)

Cruzeta: 5-310X
Observações: Ø 30,2 x 27 Estrias

SL-43



Monta com: SG-38 / SG-42 / SF-48

Referência:2-3-14371 X
Original:-
Aplicação: BLAZER - S10 4x2

Cruzeta: 5-273X
Observações: Ø 30,2 x 27 Estrias

HYUNDAI

SL-01



Monta com: -

Referência: -
Original: -
Aplicação: H100

Cruzeta: CZ170
Observações: Ø 27,6 x 24 Estrias

SL-42



Monta com: SF-46 / SG-37

Referência: -
Original: -
Aplicação: HR

Cruzeta: CZ170
Observações: Ø 29,6 x 26 Estrias

INTERNACIONAL

SL-04



Monta com: SP-04 / SP-04A / SP-04B

Referência:6-5-3-1371KX
Original: -
Aplicação: 9800

Cruzeta: 5-281X / 5-510X
Observações: Ø 76,2 x 16 Estrias

SL-34



Monta com: SP-34 / SP-34A

Referência:6-3-2651 KX
Original: -
Aplicação: 4.700 - 4.900 - 9.200 - 9.800

Cruzeta: 5-515X / 5-280X
Observações: Ø 63,5 x 16 Estrias

IVECO/FIAT

SL-14



Monta com: SP-14 / SP-14A

Referência:5-3-2261 KX
Original: -
Aplicação: IVECO EURO CARGO 150E20 - 160E23 - 170E22

Cruzeta: 5-279X / 5-438X
Observações: Ø 50,8 x 16 Estrias

SL-21



Monta com: SP-18

Referência:03-386 XL1
Original: -
Aplicação: FIAT 190 H

Cruzeta: 5-12278X
Observações: Ø 63,5 x 16 Estrias

LUVAS

IVECO/FIAT

SL-22E



Monta com: SP-22

Referência: 3-3-1601 KXS
Original: -
Aplicação: FIAT 120 / FIAT 190H
 (RETENTOR ESTRIADO)

Cruzeta: 5-263X
Observações: Ø 40 x 16 Estrias

SL-24E



Monta com: SP-24

Referência: 03-312 XS / 3-3-7071KX
Original: -
Aplicação: FIAT 180C/C3/N/L/D
 - 11.000 (RETENTOR ESTRIA-
 DO)

Cruzeta: 5-160X
Observações: Ø 38,2 x 16 Estrias

SL-24L



Monta com: SP-23

Referência: 03-312 XL1
Original: 92.008.150.1100.01
Aplicação: FIAT DIESEL - D 11.000
 (RETENTOR LISO)

Cruzeta: 5-160X
Observações: Ø 38,2 x 16 Estrias

SL-26L



Monta com: SP-27

Referência: 4-3-1241 KX1
Original: 9021-2150-1700/08
Aplicação: IVECO EURO CARGO
 120E15N (RETENTOR LISO)

Cruzeta: 5-275X
Observações: Ø 44,5 x 16 Estrias

SL-29



Monta com: SP-28A

Referência: 5-3-2341 KX2
Original: -
Aplicação: F 8.000 - FT 8.500

Cruzeta: 5-165X
Observações: Ø 50,8 x 16 Estrias

SL-32



Monta com: SP-04 / SP-04 A
 / SP-04 B

Referência: -
Original: SOROCARD
Aplicação: IVECO CURSOR 450
 E37 - 8190 E31 - 8450 E31 -
 EUROTECH HM200 E37

Cruzeta: SPL250
Observações: Ø 76,2 x 16 Estrias

MERCEDES BENZ

SL-02



Monta com: SP-01

Referência: -
Original: -
Aplicação: ÔNIBUS O370 - O371
 U/R/RS/RSD

Cruzeta: 5-12924X
Observações: Ø 70 x 16 Estrias

SL-03



Monta com: SP-02

Referência: -
Original: 335.411.0605
Aplicação: 1621

Cruzeta: 5-12924X
Observações: Ø 70 x 16 Estrias

SL-04



Monta com: SP-04 / SP-04A
 / SP-04B

Referência: 6-5-3-1371KX
Original: -
Aplicação: O400 RS/RSD/RSE -
 OH 1636 L

Cruzeta: 5-281X / 5-510X
Observações: Ø 76,2 x 16 Estrias

SL-06



Monta com: SP-06

Referência: 03-339 XS
Original: 344.410.0188
Aplicação: 1414/1418 - L/LK
 1513/14/16/17/18 - L/LK 1614 -
 1718A - L/B 2213/14/16/17 -
 L608/709/912 - LO809/812 -
 O 321/352/362/364

Cruzeta: 5-12213X
Observações: Ø 50,8 x 16 Estrias

SL-10

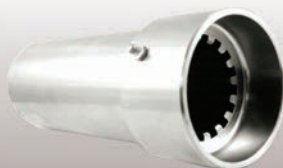

Referência: -
Original: SOROCARD
Aplicação: 2635 EE

Monta com: SP-01 / SP-02
/ SP-03

Cruzeta: -
Observações: Ø 70 x 16 Estrias

SL-12



Referência: -
Original: SOROCARD
Aplicação: L/LK/LS 2638 EE

Monta com: SP-01 / SP-02
/ SP-03

Cruzeta: -
Observações: Ø 70 x 16 Estrias

SL-13



Referência: -
Original: -
Aplicação: 2219 - 2220

Monta com: SP-18

Cruzeta: -
Observações: Ø 63,5 x 16 Estrias

SL-14



Referência: 5-3-2261 KX
Original: 384.410.0008
Aplicação: L/LK 1218 - 1418 -
1618 - 1620 - 1718A/K - 1720K -
L2318 - OF2318 - OF/OH 1318 -
OH1420 - OH 1421 - OH1520/
21 - OF1620 - OH1621

Monta com: SP-14 / SP-14A

Cruzeta: 5-279X / 5-438X
Observações: Ø 50,8 x 16 Estrias

SL-15



Referência: 90-3-21 X
Original: 695.410.0008
Aplicação: 1214C - 1215C -
1418R - 1720 - L1218/R - L1418
/R - L1620 - OF1417 - OF1721 -
OH1420 - OH1421 - OH1621

Monta com: SP-15 / SP-15A

Cruzeta: SPL90
Observações: Ø 49,3 x 30 Estrias

SL-16



Referência: -
Original: -
Aplicação: 1932

Monta com: SP-04 / SP-04 A
/ SP-04 B

Cruzeta: -
Observações: Ø 76,2 x 16 Estrias

SL-17



Referência: -
Original: 345.411.0005
Aplicação: 2213 - 2217 - L2314
(6x4)

Monta com: SP-17

Cruzeta: 5-12213X
Observações: Ø 50,8 x 16 Estrias

SL-18



Referência: 03-423XS
Original: 355.410.0308
Aplicação: L1218 - 1718 A/K - LA
1313 - L1319 - L/LA/LK/LAK 1418E -
L/LK/LS 1519 - L/LK 1618 - L/LB/LK
2219 - L/LK 2220 - O326/355/364
(ROD) - OM355/356 - OF/OH 1318 -
OH1419 - OH 1517/20
Cruzeta: 5-12100X
Observações: Ø 63,5 x 16 Estrias

Monta com: SP-18

SL-20



Referência: -
Original: SOROCARD
Aplicação: 2219 - 2220 EE - O370
- O371

Monta com: SP-44

Cruzeta: 5-12062X
Observações: Ø 63,5 x 16 Estrias

SL-22L



Referência: 3-3-1601 KX1
Original: 688.410.0008
Aplicação: 709 - 710 - 710E -
715C - 809 - 812 - 912 - LO712
(RETENTOR LISO)

Monta com: SP-21

Cruzeta: 5-263X
Observações: Ø 40 x 16 Estrias

LUVAS

MERCEDES BENZ

SL-23



Monta com: SP-23

Referência: 3-3-118 KX1
Original: -
Aplicação: L709 - L710

Cruzeta: 5-160X
Observações: Ø 38,2 x 16 Estrias

SL-26L



Monta com: SP-27

Referência: 4-3-1241 KX1
Original: -
Aplicação: 1214C/K - 712C - 914C - L914 - L1114 - LO 814 - LO914 (RETENTOR LISO)

Cruzeta: 5-275X
Observações: Ø 44,5 x 16 Estrias

SL-30



Monta com: 5-12219X

Referência: -
Original: SOROCARD
Aplicação: 2219 - 2220 EE

Cruzeta: 5-12219X
Observações: Ø 63,5 x 16 Estrias

SL-32



Monta com: SP-04 / SP-04 A / SP-04 B

Referência: -
Original: SOROCARD
Aplicação: 2428 - L/LS 1632 - 1938 - L/LS/LK 2638 - O500 (ÔNIBUS)

Cruzeta: SPL250
Observações: Ø 76,2 x 16 Estrias

SL-34



Monta com: SP-34 / SP-34 A

Referência: 6-3-2651 KX
Original: -
Aplicação: 1723 - 1723S - L/LS 1623 - OH 1623 LG - O400 UPA

Cruzeta: 5-515X / 5-280X
Observações: Ø 63,5 x 16 Estrias

SL-40



Monta com: SP-01 / SP-03

Referência: -
Original: SOROCARD
Aplicação: 2638 EE

Cruzeta: SPL170
Observações: Ø 70 x 16 Estrias

SL-41



Monta com: SP-14 / SP-14A

Referência: -
Original: SOROCARD
Aplicação: 1214C - 1215C - 1418R - 1720 - L1218R - L1418R - L1620 - OF1417 - OF1721 - OH1420 - OH1421 - 1621

Cruzeta: SPL90
Observações: Ø 50,8 x 16 Estrias

SL-44



Monta com: SP-24

LANÇAMENTO

Referência: 3-3-2041 KX
Original: 690.410.0108
Aplicação: Sprinter

Cruzeta: 5-160X
Observações: Ø 38,2 x 16 Estrias

SL-04



Monta com: SP-04 / SP-04A / SP-04B

Referência: 6-5-3-1371KX
Original: 1.672.507
Aplicação: R112 - T112 - T113

Cruzeta: 5-281X / 5-510X
Observações: Ø 76,2 x 16 Estrias

SL-11



Monta com: SP-01

Referência: -
Original: SOROCARD
Aplicação: 113 - 124EE

Cruzeta: -
Observações: Ø 70 x 16 Estrias

SCANIA

LUVAS

SCANIA

SL-19



Referência: 03-541 XL
Original: 207.989
Aplicação: L 110/111/113 - LK 111/140/141 - LKS 111/140/141 - LKT 141 - LS 110/111 - LT 111 - R 112/142 - T 112/113/145

Monta com: SP-19 / SP-19A

Cruzeta: 5-12278X
Observações: Ø 62 x 12 Estrias

SL-20



Referência: -
Original: SOROCARD
Aplicação: 113 - RODOVIÁRIO

Monta com: SP-44

Cruzeta: 5-12062X
Observações: Ø 63,5 x 16 Estrias

SL-28



Referência: 03-334 XL2
Original: 173766
Aplicação: BR111 - BR115 - BR116 - F112 - F113 - K112 - L101 - L110 - L111 - LK111 - LKS111 - LS101 - LS110 - LS111 - R112 - R142 - S112 - T112

Monta com: SP-28 / SP-28A

Cruzeta: 5-12276X
Observações: Ø 50,8 x 16 Estrias

SL-29



Referência: 5-3-2341 KX2
Original: 67.546
Aplicação: B76 - L76 - LS76

Monta com: SP-28 / SP-28A

Cruzeta: 5-165X
Observações: Ø 50,8 x 16 Estrias

SL-33



Referência: -
Original: SOROCARD
Aplicação: 113

Monta com: SP-01

Cruzeta: 5-12072X
Observações: Ø 70 x 16 Estrias

SL-35



Referência: -
Original: SOROCARD
Aplicação: P 600 - 113 - 124 (CARDAN)

Monta com: SP-01 / SP-02

Cruzeta: CZ280
Observações: Ø 76,2 x 16 Estrias

SL-39



Referência: -
Original: SOROCARD
Aplicação: 123H - 124H

Monta com: SP-19 / SP-19 A

Cruzeta: 5-12062X
Observações: Ø 62 x 12 Estrias

SL-25



Referência: -
Original: -
Aplicação: JEEP PICK-UP

Monta com: SP-25

Cruzeta: 5-178X
Observações: Ø 38,2 x 16 Estrias

TOYOTA

LUVAS

VOLVO

SL-04



Referência:6-5-3-1371KX
Original:6.885.656
Aplicação:BR10 - N10 - N12 - NL10 - NL12

Monta com: SP-04 / SP-04A / SP-04B
Cruzeta: 5-281X / 5-510X
Observações: Ø 76,2 x 16 Estrias

SL-07



Referência:2-3-128 KXS
Original:6.885.530
Aplicação:B10M - B58 (C. DO VENTILADOR)

Monta com: SP-07
Cruzeta: 5-153X
Observações: Ø 35 x 16 Estrias

SL-12



Referência: -
Original:SOROCARD
Aplicação:FH12 - FM10 - FM12 - NH12 EE

Monta com: SP-01 / SP-02 / SP-03
Cruzeta: -
Observações: Ø 70 x 16 Estrias

SL-15



Referência:90-3-21 X
Original: -
Aplicação: VM 210

Monta com: SP-15 / SP-15A
Cruzeta: SPL90
Observações: Ø 49,3 x 30 Estrias

SL-20



Referência: -
Original:SOROCARD
Aplicação:NL10 - NL12 (EE)

Monta com: SP-44
Cruzeta: 5-12062X
Observações: Ø 63,5 x 16 Estrias

SL-21



Referência:03-386 XL1
Original:6.885.157 / 1.199.4930
Aplicação:B10M - B10M ARTICULADO - B10R - B12B - B58 - B58E - B7R - N10 - NL10

Monta com: SP-44
Cruzeta: 5-12278X
Observações: Ø 63,5 x 16 Estrias

SL-29



Referência:5-3-2341 KX2
Original:6.885.156 / 1.199.3923
Aplicação:B58 - B58 E

Monta com: SP-28
Cruzeta: 5-165X
Observações: Ø 50,8 x 16 Estrias

SL-40



Referência: -
Original:SOROCARD
Aplicação:FH12 - FM10 - FM12 - NH12

Monta com: SP-01 / SP-03
Cruzeta: SPL170
Observações: Ø 70 x 16 Estrias

VOLKSWAGEN

SL-04



Referência:6-5-3-1371KX
Original:2UU.521.353
Aplicação:40300

Monta com: SP-04 / SP-04A / SP-04B
Cruzeta: 5-281X / 5-510X
Observações: Ø 76,2 x 16 Estrias

SL-05



Referência:2-3-14-501KX
Original:4.128.410
Aplicação:P-400

Monta com: SP-05 / SP-05A / SP-10
Cruzeta: 5-273X
Observações: Ø 35 x 16 Estrias

SL-07



Monta com: SP-07

Referência:2-3-128 KXS
Original:2.994.948
Aplicação: D-400

Cruzeta: 5-153X
Observações: Ø 35 x 16 Estrias

SL-08



Monta com: SP-08

Referência:3-3-788KX
Original:2.994.926
Aplicação: D/P-7 - 8.100

Cruzeta: 5-160X
Observações: Ø 35 x 16 Estrias

SL-14



Monta com: SP-14 / SP-14A

Referência:5-3-2261 KX
Original:TE3 521 353
Aplicação: 14.200/14.210/14.220
- 15.210 - 16.180/16.210/16.220
- 17.220 - 22.210 - 24.220/24.250
- 26.200

Cruzeta: 5-279X / 5-438X
Observações: Ø 50,8 x 16 Estrias

SL-15



Monta com: SP-15 / SP-15A

Referência:90-3-21 X
Original:2TG.521.353
Aplicação: 16.200 - 17.210

Cruzeta: SPL90
Observações: Ø 49,3 x 30 Estrias

SL-22E



Monta com: SP-22

Referência:3-3-1601 KXS
Original:4.128.595 / 2R0.521.131
Aplicação: 11.130 - 11.140 -
11.160 - 12.140 - 13.130 - 14.140
- 7.110 - 8.120 - 8.140 - 8.150 -
9.140 - 9.150 - D950 - E13 - L80
(RETENTOR ESTRIADO)

Cruzeta: 5-263X
Observações: Ø 40 x 16 Estrias

SL-22L



Monta com: SP-21

Referência:3-3-1601 KX1
Original:4.183.221
Aplicação: 11.130 - 11.140 -
12.140 - 12.140H - 13.130 - 14.140
- D1400 - E21 (RETENTOR LISO)

Cruzeta: 5-263X
Observações: Ø 40 x 16 Estrias

SL-24E



Monta com: SP-24

Referência:03-312 XS / 3-3-7071 KX
Original:2.994.940
Aplicação: 11.130 - 11.140 -
12.140 - 12.140H - 13.130 - 14.140
- D1400 - E21 (RETENTOR LISO)

Cruzeta: 5-160X
Observações: Ø 38,2 x 16 Estrias

SL-26E



Monta com: SP-26

Referência:4-3-1241 KXS
Original:2S0.521.131/T11.522.135
Aplicação: 12.170BT/12.190E -
13.170/13.180 - 14.150/14.170 -
15.170/15.180/15.190E - 16.170
(RETENTOR ESTRIADO)

Cruzeta: 5-275X
Observações: Ø 44,5 x 16 Estrias

SL-26L



Monta com: SP-27

Referência:4-3-1241 KX1
Original:T2D.521.353
Aplicação: 12.140T/BT - 13.150/
13.170/13.180 - 14.150/14.170 -
15.170/15.180 - 16.170 - 22.160
(RETENTOR LISO)

Cruzeta: 5-275X
Observações: Ø 44,5 x 16 Estrias

SL-27



Monta com: SP-11

Referência:03-462XS
Original:T2D.521.353B
Aplicação: 22.140 - 22.160

Cruzeta: 5-275X
Observações: Ø 44,5 x 16 Estrias

LUVAS

VOLKSWAGEN

SL-34



Monta com: SP-34 / SP-34 A

Referência: 6-3-2651 KX
Original: TMJ.521.353/2ZO.521.131
Aplicação: 16.300 - 17.300 -
 21.220 - 24.250 - 24.280 -
 26.300

Cruzeta: 5-515X / 5-280X
Observações: Ø 63,5 x 16 Estrias

SL-37



Monta com: SP-37

Referência: 2-3-1421 KX
Original: 211.501.382-1
Aplicação: KOMBI

Cruzeta: 5-153X
Observações: Ø 31,8 x 16 Estrias

SL-41



Monta com: SP-14 / SP-14A

Referência: -
Original: SOROCARD
Aplicação: 16.200 - 17.210

Cruzeta: SPL90
Observações: Ø 50,8 x 16 Estrias

SL-31



Monta com: SP-06

Referência: -
Original: SOROCARD
Aplicação: LUVEIRA LINHA
 INDUSTRIAL AGRICOLA

Cruzeta: -
Observações: Ø 50,8 x 16 Estrias

SL-36



Monta com: SP-36

Referência: 2-3-9791 KX
Original: 837.052.00
Aplicação: LINHA INDUSTRIAL -
 VALMET 1780 (CARDAN DO
 COMPRESSOR)

Cruzeta: 5-310X
Observações: Ø 30,2 x 27 Estrias

OUTROS

SL-37



Monta com: SP-37

Referência: 2-3-1421 KX
Original: -
Aplicação: LINHA INDUSTRIAL

Cruzeta: 5-153X
Observações: Ø 31,8 x 16 Estrias

TABELA DIMENSIONAL



Figura 1



Figura 2

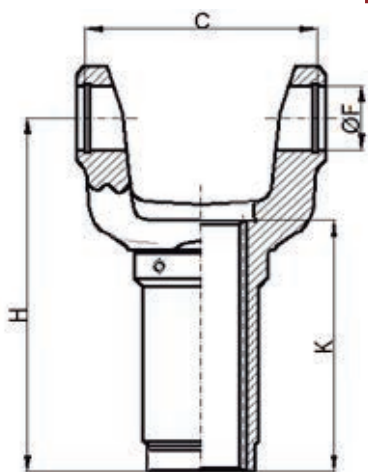

Figura 3

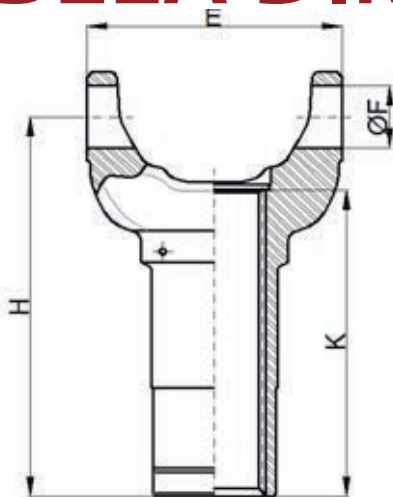

Figura 4

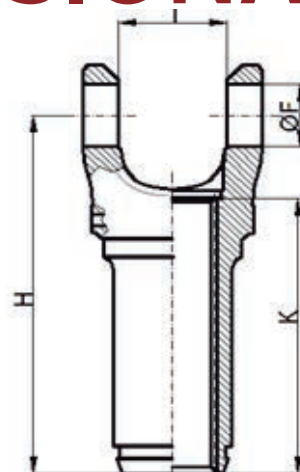

Figura 5

Sorocard		Cruzeta					Montagem		Estria			Altura
Código	Fig.	Código	ØF Copinho	C Canal	E Externa	I Interna	ØEM	ØIM	Ø Maior	N-T	K	H
SL-01	1	CZ170	27,0	83,0	-	-	-	-	27,6	24-E	80,0	135,0
SL-02	1	5-12924X	52,0	136,9	-	-	-	-	69,9	16-R	184,0	262,0
SL-03	1	5-12924X	52,0	136,9	-	-	-	-	69,9	16-R	195,0	306,0
SL-04	2	5-281X / 5-510X	49,2	-	191,8	-	-	-	76,2	16-R	200,0	301,5
SL-05	1	5-273X	27,0	95,0	-	-	-	-	35,0	16-R	100,0	152,5
SL-06	3	5-12213X	38,0	-	-	62,0	-	-	50,8	16-R	166,0	219,0
SL-07	1	5-153X	27,0	84,8	-	-	-	-	35,0	16-R	90,0	138,5
SL-08	1	5-160X	30,1	109,2	-	-	-	-	35,0	16-R	80,0	134,0
SL-09	1	5-160X	30,1	109,2	-	-	-	-	35,0	16-R	95,0	149,0
SL-10	5	-	-	-	-	-	-	90,0	69,9	16-R	209,0	240,0
SL-11	5	-	-	-	-	-	-	85,5	69,9	16-R	174,0	205,0
SL-12	4	-	-	-	-	-	85,5	-	69,9	16-R	200,0	240,0
SL-13	5	-	-	-	-	-	-	82,5	63,5	16-R	181,0	231,0
SL-14	2	5-438X	47,6	-	134,9	-	-	-	50,8	16-R	169,0	270,5
SL-15	1	SPL90	41,2	130,6	-	-	-	-	49,3	30-E	170,0	255,5
SL-16	4	-	-	-	-	-	98,0	-	76,2	16-R	205,0	270,0
SL-17	3	5-12213X	38,0	-	-	62,0	-	-	50,8	16-R	170,0	269,0
SL-18	1	5-12100X	45,0	123,8	-	-	-	-	63,5	16-R	174,0	275,0
SL-19	1	5-12278X	50,0	168,0	-	-	-	-	62,0	12-R	190,0	267,5
SL-20	1	5-12062X	48,0	164,4	-	-	-	-	63,5	16-R	190,0	267,5
SL-21	1	5-12278X	50,0	168,0	-	-	-	-	63,5	16-R	190,0	267,5
SL-22E	1	5-263X	34,9	109,2	-	-	-	-	39,9	16-R	111,5	173,5
SL-23	1	5-160X	30,1	109,2	-	-	-	-	38,2	16-R	109,0	165,0
SL-24E	1	5-160X	30,1	109,2	-	-	-	-	38,2	16-R	88,0	143,5
SL-24L	1	5-160X	30,1	109,2	-	-	-	-	38,2	16-R	88,0	143,5
SL-25	1	5-178X	30,1	95,0	-	-	-	-	38,2	16-R	105,0	171,0

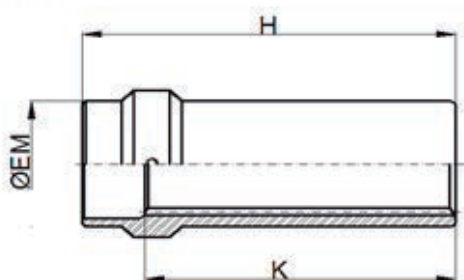
N: Número de dentes / T: Tipo de estria

E: Dente Envolvente / R: Dente Reto

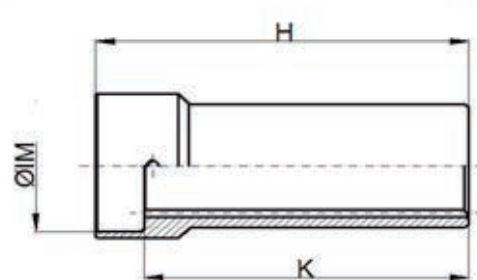
TABELA DIMENSIONAL



Figura 1



Figura 2

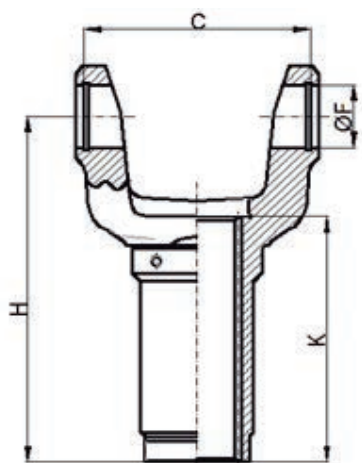

Figura 3

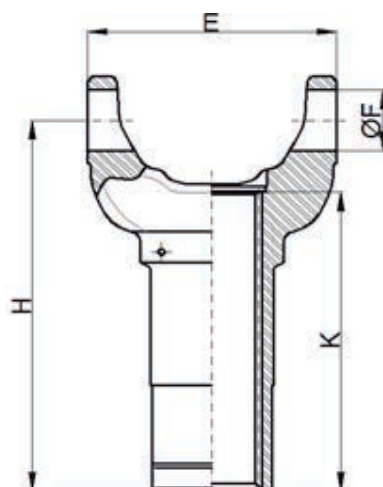

Figura 4

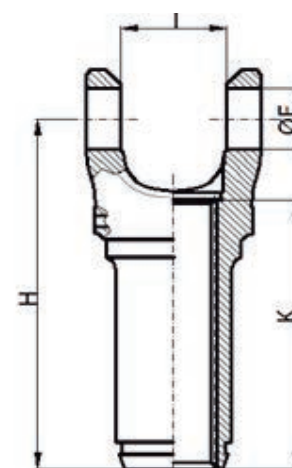

Figura 5

Sorocard		Cruzeta					Montagem		Estria		Altura	
Código	Fig.	Código	ØF Copinho	C Cana	E Extern	I Intern	ØEM	ØIM	Ø Maior	N-T	K	H
SL-26E	1	5-275X	34,9	129,0	-	-	-	-	44,5	16-R	143,5	177,0
SL-26L	1	5-275X	34,9	129,0	-	-	-	-	44,5	16-R	143,5	177,0
SL-27	1	5-275X	34,9	129,0	-	-	-	-	44,5	16-R	174,5	280,0
SL-28	1	5-12276X	44,0	152,4	-	-	-	-	50,8	16-R	155,0	240,0
SL-29	1	5-165X	41,2	146,7	-	-	-	-	50,8	16-R	162,5	248,0
SL-30	1	5-12219X	48,0	129,0	-	-	-	-	63,5	16-R	178,0	294,0
SL-31	4	-	-	-	-	-	64,0	-	50,8	16-R	150,0	218,0
SL-32	2	SPL250	60,0	-	152,0	-	-	-	76,2	16-R	195,0	302,0
SL-33	1	5-12072X	57,0	167,8	-	-	-	-	69,9	16-R	175,5	297,0
SL-34	2	5-515X / 5-280X	49,2	-	154,7	-	-	-	63,5	16-R	224,0	295,0
SL-35	1	CZ280	65,0	195,0	-	-	-	-	76,2	16-R	200,0	308,0
SL-36	1	5-310X	27,0	65,0	-	-	-	-	30,2	27-E	95,5	132,0
SL-37	1	5-153X	27,0	84,8	-	-	-	-	31,8	16-R	81,0	127,0
SL-38	1	5-310X	27,0	65,0	-	-	-	-	30,2	27-E	95,0	132,0
SL-39	1	5-12062X	48,0	164,4	-	-	-	-	62,0	12-R	190,0	267,5
SL-40	2	SPL170	55,0	-	153,0	-	-	-	69,9	16-R	175,0	301,5
SL-41	1	SPL90	41,2	130,6	-	-	-	-	50,8	16-R	171,5	255,5
SL-42	1	CZ170	27,0	83,0	-	-	-	-	29,6	26-R	80,0	135,0
SL-43	1	5-273X	27,0	95,0	-	-	-	-	30,2	27-E	129,0	153,5
SL-44	1	5-160X	30,1	109,2	-	-	-	-	38,2	16-R	104,0	134,0

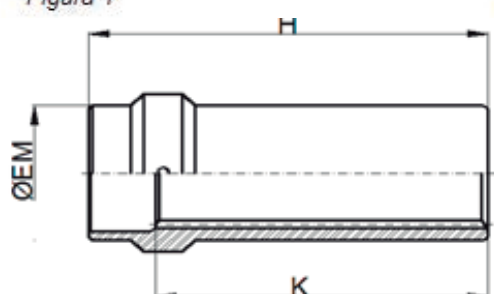
N: Número de dentes / T: Tipo de estria

E: Dente Envolvente / R: Dente Reto

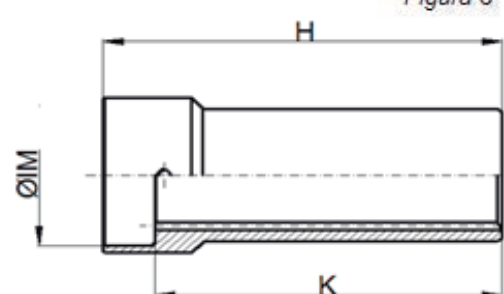
**Nosso bom atendimento
faz toda a diferença!**

Conheça o novo site da Sorocard!



Fácil

Rápido

Dinâmico

Sistema de busca inteligente

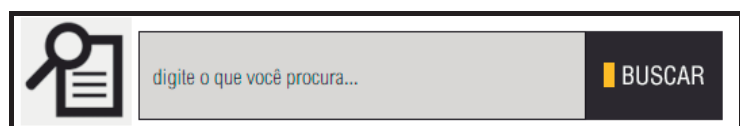

Aplicação, Referência,
Modelo e muito mais!

Completa relação de produtos

Ilustrações, Aplicações, referências,
dimensional e montagens.
Tudo para facilitar a sua busca.



Um site feito para você, venha conhecer!

WWW.SOROCARD.COM.BR

PONTEIRAS

SP-05



Monta com: SL-05

Referência: 2-40-1521
Original: -
Aplicação: 1600D MWMD229.3 - 1800D Maxion S4 - 1800D MWMD229.4 - 4500D MWMD229.3 - 5000D MWMD229.4 - 5010 Deutz
Cruzeta: -
Observações: Ø 35,0 x 16 Estrias

SP-05A



Monta com: SL-05

Referência: 2-40-1521
Original: -
Aplicação: 1600D MWMD229.3 - 1800D Maxion S4 - 1800D MWMD229.4 - 4500D MWMD229.3 - 5000D MWMD229.4 - 5010 Deutz (ESTRIA LONGA)
Cruzeta: -
Observações: Ø 35,0 x 16 Estrias

SP-12



Monta com: ST-12

Referência: 90-53-11
Original: -
Aplicação: 13000
Cruzeta: -
Observações: Ø 44,6 x 34 Estrias

SP-15



Monta com: SL-15

Referência: 90-40-11
Original: -
Aplicação: 13000
Cruzeta: -
Observações: Ø 49,3 x 30 Estrias

SP-15A



Monta com: SL-15

Referência: 90-40-11
Original: -
Aplicação: 13.000 (ESTRIA LONGA)
Cruzeta: -
Observações: Ø 49,3 x 30 Estrias

SP-21



Monta com: SL-22 L

Referência: 3-40-1571
Original: -
Aplicação: 6.0TCA - 7500TDX MWM4.10T - 8500 MWM4.10T - MA7.5T MWM4.10T - MA8.5T MWM4.10
Cruzeta: -
Observações: Ø 40 x 16 Estrias

SP-23



Monta com: SL-23

Referência: 3-40-1901
Original: -
Aplicação: 1.800 MA - 4.500D/5.000/5.010/6.000/7.000 - 7.500TD/TDX MAS.ST - VOLARE DEUTZ
Cruzeta: -
Observações: Ø 38,2 x 16 Estrias

SP-23A



Monta com: SL-23

Referência: 3-40-1901
Original: -
Aplicação: 1.800 MA - 4.500 D/5.000/5.010/6.000/7.000 - 7.500TD/TDX MAS.ST - VOLARE DEUTZ (ESTRIA LONGA)
Cruzeta: -
Observações: Ø 38,2 x 16 Estrias

SP-35



Monta com: ST-35 P / ST-35 R

Referência: 3-53-1821
Original: -
Aplicação: 6.0 TCA - 7500 TDX MWM4.10T - 8500 MWM4.10T - MA7.5T MWM4.10T - MA8.5T MWM4.10T
Cruzeta: -
Observações: Ø 38,0 x 10 Estrias

AGRALE

PONTEIRAS

PONTEIRAS

FORD

SP-04B



Referência: 8-40-101
Original: -
Aplicação: CARGO 2630 - 4030 - 4331 - 5032

Monta com: SL-04 / SL-16

Cruzeta: -
Observações: Ø 76,2 x 16 Estrias

SP-05



Referência: 2-40-1521
Original: -
Aplicação: F 1000 - F 1000 3.6 Gasolina - F 1000 MWM - F 1000 Turbo - Pick up

Monta com: SL-05

Cruzeta: -
Observações: Ø 35,0 x 16 Estrias

SP-05A



Referência: 2-40-1521
Original: -
Aplicação: F 1000 - F 1000 3.6 F 1000 - F 1000 3.6 Gasolina - F 1000 MWM - F 1000 Turbo - Pick up (ESTRIA LONGA)

Monta com: SL-05

Cruzeta: -
Observações: Ø 35,0 x 16 Estrias

SP-07



Referência: 3-53-1371
Original: -
Aplicação: F 600 - F 11.000 - F 350 - F 4.000/4.3 Turbo - F 4000 - F 600

Monta com: SL-07

Cruzeta: -
Observações: Ø 35,0 x 16 Estrias

SP-08



Referência: 53-1433
Original: -
Aplicação: F 600 - F 11.000 - F 600 Diesel/Gasolina

Monta com: SL-08

Cruzeta: -
Observações: Ø 35,0 x 16 Estrias

SP-09



Referência: 3-53-1361
Original: -
Aplicação: F600

Monta com: SL-09

Cruzeta: -
Observações: Ø 35,0 x 16 Estrias

SP-10



Referência: 2-53-501
Original: -
Aplicação: F400 - F350 - F2000 - F4000(82/...)

Monta com: SL-05

Cruzeta: -
Observações: Ø 35,0 x 16 Estrias

SP-11



Referência: 40-1603
Original: -
Aplicação: F22.000

Monta com: SL-27

Cruzeta: -
Observações: Ø 44,5 x 16 Estrias

SP-12



Referência: 90-53-11
Original: -
Aplicação: CARGO 1419/1422 - 1618/1619/1621/1622 - 2221 - 2319/2322/2324 - 1517E - F14000 - F19000 - F22000

Monta com: ST-13

Cruzeta: -
Observações: Ø 44,6 x 34 Estrias

SP-14



Referência: 5-40-1051
Original: -
Aplicação: CARGO 1419/1422 - 1618/1619/1621/1622 - 2221 - 2319/2322/2324 - 2422/2425 - 2630 - 3224 - F14.000 - F16.000

Monta com: SL-14 / SL-41

Cruzeta: -
Observações: Ø 50,8 x 16 Estrias

PONTEIRAS

FORD

SP-14A



Referência: 5-40-1051
Original: -
Aplicação: CARGO 1419 - 1422 - 1618/19/21/22 - 2221 - 2319/22/24 - 2422/25 - 2630 - 3224 - F14.000 - F16.000 (ESTRIA LONGA)

Monta com: SL-14 / SL-41

Cruzeta: -
Observações: Ø 50,8 x 16 Estrias

SP-15



Referência: 90-40-11
Original: -
Aplicação: CARGO 1517E

Monta com: SL-15

Cruzeta: -
Observações: Ø 49,3 x 30 Estrias

SP-15A



Referência: 90-40-11
Original: -
Aplicação: CARGO 1517E (ESTRIA LONGA)

Monta com: SL-15

Cruzeta: -
Observações: Ø 49,3 x 30 Estrias

SP-16



Referência: 4-53-341
Original: -
Aplicação: CARGO 2217 - 2218 - F12000 - 12000L - F14000 - F11400 HD

Monta com: ST-16P / ST-16R

Cruzeta: -
Observações: Ø 44,4 x 10 Estrias

SP-21



Referência: 3-40-1571
Original: -
Aplicação: F22000

Monta com: SL-22 L

Cruzeta: -
Observações: Ø 40 x 16 Estrias

SP-22



Referência: 3-53-451
Original: -
Aplicação: 1113/1114 - 1215 - 1313/1314 - 1415 - CARGO 814 - F11.000/12.000/13.000/14.000/19.000/21.000 - F14000 HD- F700 - F750 - F7000

Monta com: SL-22 E

Cruzeta: -
Observações: Ø 40 x 16 Estrias

SP-23



Referência: 3-40-1901
Original: -
Aplicação: F1000

Monta com: SL-23

Cruzeta: -
Observações: Ø 38,2 x 16 Estrias

SP-23A



Referência: 3-40-1901
Original: -
Aplicação: F1000 (ESTRIA LONGA)

Monta com: SL-23

Cruzeta: -
Observações: Ø 38,2 x 16 Estrias

SP-24



Referência: 53-1443
Original: -
Aplicação: F600 - F4000 - F11000

Monta com: SL24-E

Cruzeta: -
Observações: Ø 38,2 x 16 Estrias

SP-26



Referência: 4-53-61
Original: -
Aplicação: 1114/1116/1117 - 1215/1218/1225 - 1314/1317 - 1415/1418 - 1514/1517 - 1615/1617/1618 - 2217/2218 - F12000 - F14000

Monta com: SL-26 E

Cruzeta: -
Observações: Ø 44,5 x 16 Estrias

PONTEIRAS

FORD

SP-27



Monta com: SL-26 L

Referência: 4-40-761

Original: -

Aplicação: 1215 - 1415 - 1617 -
F12000 - F14000 - F22000 -
F12000L

Cruzeta: -

Observações: Ø 44,5 x 16 Estrias

SP-29



Monta com: ST-29

Referência: 6-53-421

Original: -

Aplicação: CARGO 1521 - 1621/
1624 - 2321/2324 - 2422-2480
2425 - 2630

Cruzeta: -

Observações: Ø 49,4 x 38 Estrias

SP-29A



Monta com: ST-29

Referência: 6-53-421

Original: -

Aplicação: CARGO 1521 - 1621/
1624 - 2321/2324 - 2422/2425 -
2630 (BASE Ø 95)

Cruzeta: -

Observações: Ø 49,4 x 38 Estrias

SP-34



Monta com: SL-34

Referência: 6-40-621

Original: -

Aplicação: CARGO 1621/1624/
1630 - 2321/2324 - 2422/2425 -
2630 - 3021 - 3224 - 3530

Cruzeta: -

Observações: Ø 63,5 x 16 Estrias

SP-34A



Monta com: SL-34

Referência: 6-40-621

Original: -

Aplicação: CARGO 1621/1624/
1630 - 2321/2324 - 2422/2425
- 2630 - 3021 - 3224 - 3530
(ESTRIA MAIOR)

Cruzeta: -

Observações: Ø 63,5 x 16 Estrias

SP-35



Monta com: ST-35 P / ST-35 R

Referência: 3-53-1821

Original: -

Aplicação: F11.000 - F12.000 -
F13.000 - F14.000 - F19.000 -
F21.000 - F700 - F750 - F7.000

Cruzeta: -

Observações: Ø 38,0 x 10 Estrias

SP-36



Monta com: SL-36

Referência: 2-40-2271

Original: BC8A.4851A

Aplicação: BELINA PAMPA

Cruzeta: -

Observações: Ø 30,2 x 27 Estrias

SP-37



Monta com: SL-37

Referência: 40-1408

Original: -

Aplicação: F100

Cruzeta: -

Observações: Ø 31,8 x 16 Estrias

SP-38



Monta com: -

Referência: 54-417

Original: -

Aplicação: F11.000 - F600

Cruzeta: -

Observações: Ø 34,8 x 10 Estrias

SP-41



Monta com: ST-53

Referência: 6-5-53-51

Original: -

Aplicação: CARGO 1831 - 3130 -
1931

Cruzeta: -

Observações: Ø 54,3 x 16 Estrias

PONTEIRAS

FORD

SP-42



Monta com: ST-53

Referência:6-5-53-91
Original: -
Aplicação: CARGO 1831 - 3130 - 1931 (BASE MAIOR)

Cruzeta: -
Observações: Ø 54,3 x 16 Estrias

SP-43

LANÇAMENTO



Monta com: SL-22 L

Referência:SOROCARD
Original: -
Aplicação: F-350 / F-4000 (ADAPTAÇÃO DA ESTRIA DE 24 DENTES - 3-53-2331)

Cruzeta: -
Observações: Ø 40 x 16 Estrias

SP-05



Monta com: SL-05

Referência:2-40-1521
Original: -
Aplicação: AC20 - AC24 - ACD10 - ACD14 - Bonanza - Bonanza Diesel - D20 - D24

Cruzeta: -
Observações: Ø 35,0 x 16 Estrias

SP-05A



Monta com: SL-05

Referência:2-40-1521
Original: -
Aplicação:AC20 - AC24 - ACD10 - ACD14 - Bonanza - Bonanza Diesel - D20 - D24 (ESTRIA LONGA)

Cruzeta: -
Observações: Ø 35,0 x 16 Estrias

SP-07



Monta com: SL-07

Referência:3-53-1371
Original: -
Aplicação: AC14 4 Cil - AC15 6 Cil - ACD10 4/6 Cil - ACD14 Perkins 4/6 cil - C15A

Cruzeta: -
Observações: Ø 35,0 x 16 Estrias

SP-09



Monta com: SL-09

Referência:3-53-1361
Original: -
Aplicação: A/C/D 40 - C/D 64/65 /68 - GRAND BLAZER - SILVERADO TURBO

Cruzeta: -
Observações: Ø 35,0 x 16 Estrias

GM

SP-10



Monta com: SL-05

Referência:2-53-501
Original: -
Aplicação: AC 20 - AC25 - C 64 - C65 - CD 64 - CD65 - D20/25/64/65/74/75 - Grand Blazer 6 Cil. - S10

Cruzeta: -
Observações: Ø 35,0 x 16 Estrias

SP-11



Monta com: SL-27

Referência:40-1603
Original: -
Aplicação: CANAVIEIRO

Cruzeta: -
Observações: Ø 44,5 x 16 Estrias

SP-12



Monta com: ST-13

Referência:90-53-11
Original: -
Aplicação: 12.170 - 14.190 - 15.190 - 16.220

Cruzeta: -
Observações: Ø 44,6 x 34 Estrias

SP-14



Monta com: SL-14 / SL-41

Referência:5-40-1051
Original: -
Aplicação:12.170 - 14.190 - 15.190 - 16.220

Cruzeta: -
Observações: Ø 50,8 x 16 Estrias

PONTEIRAS

SP-14A



Referência:5-40-1051
Original: -
Aplicação: 12.170 - 14.190 -
 15.190 - 16.220 (ESTRIA LONGA)

Monta com: SL-14 / SL-41

Cruzeta: -
Observações: Ø 50,8 x 16 Estrias

SP-22



Referência:3-53-451
Original: -
Aplicação: D65 - D68 DETROIT -
 D74 - D75 - D78

Monta com: SL-22 E

Cruzeta: -
Observações: Ø 40 x 16 Estrias

SP-23



Referência:3-40-1901
Original: -
Aplicação: D20 TURBO -
 BONANZA TURBO DIESEL

Monta com: SL-23

Cruzeta: -
Observações: Ø 38,2 x 16 Estrias

SP-23A



Referência:3-40-1901
Original: -
Aplicação: D20 TURBO -
 BONANZA TURBO DIESEL
 (ESTRIA LONGA)

Monta com: SL-23

Cruzeta: -
Observações: Ø 38,2 x 16 Estrias

SP-26



Referência:4-53-61
Original: -
Aplicação: A64/65/68 - AC64/
 65/68/74/75/78/85/88/95/98 -
 AD64 - D64/65/68/74/75/
 78/85/88/95/98

Monta com: SL-26 E

Cruzeta: -
Observações: Ø 44,5 x 16 Estrias

SP-26A



LANÇAMENTO

Referência:53-484
Original: -
Aplicação: A/C/D 64-65-68-74-
 75-78-85-88-95-98

Monta com: SL-26 E

Cruzeta: -
Observações: Ø 44,5 x 16 Estrias

SP-27



Referência:4-40-761
Original: -
Aplicação: AC 65/68/74/75/78/
 85/88/95/98 - D 64/65/68/74/
 75/78/85/88/95/98

Monta com: SL-26 L

Cruzeta: -
Observações: Ø 44,5 x 16 Estrias

SP-35



Referência:3-53-1821
Original: -
Aplicação: A68 - AC64 - AC65 -
 AC68 - AC74 - AC78 - AC85 -
 AC88 - AC95 - AC 98 - D64 -
 D65 - D68 - D74 - D75 - D78 -
 D85 - D88 - D95 - D98

Monta com: ST-35 P / ST-35 R

Cruzeta: -
Observações: Ø 38,0 x 10 Estrias

SP-36



Referência:2-40-2271
Original:BC8A.4851A
Aplicação: OPALA 4/6 CIL.
 (CARDAN)

Monta com: SL-36

Cruzeta: -
Observações: Ø 30,2 x 27 Estrias

SP-37



Referência:40-1408
Original: -
Aplicação: C10 - C14

Monta com: SL-37

Cruzeta: -
Observações: Ø 31,8 x 16 Estrias

GM

PONTEIRAS

GM

SP-38



Referência:54-417
Original: -
Aplicação: C68 - C78 - D68

Monta com: -

Cruzeta: -
Observações: Ø 34,8 x 10 Estrias

SP-04B



Referência:8-40-101
Original: -
Aplicação: NAVISTAR 9.200 - 9.800

Monta com: SL-04 / SL-16

Cruzeta: -
Observações: Ø 76,2 x 16 Estrias

SP-14



Referência:5-40-1051
Original: -
Aplicação: NAVISTAR 4.900

Monta com: SL-14 / SL-41

Cruzeta: -
Observações: Ø 50,8 x 16 Estrias

SP-14A



Referência:5-40-1051
Original: -
Aplicação: NAVISTAR 4.900 (ESTRIA LONGA)

Monta com: SL-14 / SL-41

Cruzeta: -
Observações: Ø 50,8 x 16 Estrias

SP-29



Referência:6-53-421
Original: -
Aplicação: NAVISTAR 4700 - 4900

Monta com: ST-29

Cruzeta: -
Observações: Ø 49,4 x 38 Estrias

SP-34



Referência:6-40-621
Original: -
Aplicação: NAVISTAR 4700 - 4900 - 9200 - 9800

Monta com: SL-34

Cruzeta: -
Observações: Ø 63,5 x 16 Estrias

SP-34A



Referência:6-40-621
Original: -
Aplicação: NAVISTAR 4700 - 4900 - 9200 - 9800 (ESTRIA MAIOR)

Monta com: SL-34

Cruzeta: -
Observações: Ø 63,5 x 16 Estrias

SP-41



Referência:6-5-53-51
Original: -
Aplicação: NAVISTAR 9.200 - 9.800

Monta com: ST-53

Cruzeta: -
Observações: Ø 54,3 x 16 Estrias

INTERNACIONAL

PONTEIRAS

SP-12



Referência:90-53-11
Original: -
Aplicação: IVECO EUROCARGO
 150E20 - 160E23 - 170E22

Monta com: ST-13

Cruzeta: -
Observações: Ø 44,6 x 34 Estrias

SP-14



Referência:5-40-1051
Original: -
Aplicação:EUROCARGO
 150E20N / 150E20T -
 EUROCARGO 160E23N / 160E23T

Monta com: SL-14 / SL-41

Cruzeta: -
Observações: Ø 50,8 x 16 Estrias

SP-14A



Referência:5-40-1051
Original: -
Aplicação: EUROCARGO
 150E20N / 150E20T -
 EUROCARGO 160E23N / 160E23T
 (ESTRIA LONGA)

Monta com: SL-14 / SL-41

Cruzeta: -
Observações: Ø 50,8 x 16 Estrias

SP-16



Referência:4-53-341
Original: -
Aplicação: IVECO EUROCARGO
 120E15N

Monta com: ST-16P / ST-16R

Cruzeta: -
Observações: Ø 44,4 x 10 Estrias

SP-20



Referência:250-53-11
Original: -
Aplicação: IVECO CURSOR
 450E37 - CURSOR 8190E31 -
 EUROTECH HM 200E37 -
 EUROCARGO 120E15N -
 POWER STAR

Monta com: SA-18

Cruzeta: -
Observações: Ø 59,6 x 46 Estrias

SP-24



Referência:53-1443
Original: -
Aplicação: FIAT 180C - 180C3 -
 180N - 180N3 - 180L - 180D -
 11000

Monta com: SL-24 E

Cruzeta: -
Observações: Ø 38,2 x 16 Estrias

SP-27



Referência:4-40-761
Original: -
Aplicação: IVECO EUROCARGO
 120E15N

Monta com: SL-26 L

Cruzeta: -
Observações: Ø 44,5 x 16 Estrias

SP-28A



Referência:40-434
Original: -
Aplicação: FNM180L - FNM180C
 - FNM190E - FNM210

Monta com: SL-29

Cruzeta: -
Observações: Ø 38,2 x 16 Estrias

LANÇAMENTO

SP-29



Referência:6-53-421
Original: -
Aplicação: IVECO EUROCARGO
 230E22 - IVECO EUROCARGO
 230E24

Monta com: ST-29

Cruzeta: -
Observações: Ø 49,4 x 38 Estrias

IVECO/FIAT

PONTEIRAS

MERCEDES BENZ

SP-01



Referência: -
Original: SOROCARD
Aplicação: 2635 - 2638 EE -
 ÔNIBUS O370 - O370 U/R/RS/
 RSD

Monta com: Vide pág. 5

Cruzeta: -
Observações: Ø 70 x 16 Estrias

SP-02



Referência: -
Original: SOROCARD
Aplicação: 1621

Monta com: SL-03 / SL-10
 / SL-12

Cruzeta: -
Observações: Ø 70 x 16 Estrias

SP-03



Referência: -
Original: SOROCARD
Aplicação: AXOR EE

Monta com: SL-10 / SL-12
 / SL-40

Cruzeta: -
Observações: Ø 70 x 16 Estrias

SP-04A



Referência: 6-5-40-201
Original: -
Aplicação: OH 1625L - 1628L -
 1636L (ESTRIA LONGA)

Monta com: SL-04 / SL-16

Cruzeta: -
Observações: Ø 76,2 x 16 Estrias

SP-04B



Referência: 8-40-101
Original: -
Aplicação: O 400 R/RSD/RSE -
 OH 1636L

Monta com: SL-04 / SL-16

Cruzeta: -
Observações: Ø 76,2 x 16 Estrias

SP-06



Referência: 40-1445
Original: 358.411.0001
Aplicação:
 L.LK 1214 - L.LK 1313/14/15/16/17/18 -
 LA.LAK 1414/18 - L.LK 1513/14/16/17/
 18 - L.LK 1614 - 1718A - L.LB 2213/14
 /16/17 - L608/709/912 - LO809/812 - O
 321/352/362/364

Monta com: SL-06 / SL-31

Cruzeta: -
Observações: Ø 50,8 x 16 Estrias

SP-12



Referência: 90-53-11
Original: 386.411.0502
Aplicação: 1214C - 1215C - L/LK
 1418 - 1718/1720 - L1218 E/R -
 L/LK1618 - L/LK/OF1620 - L2318
 - LK1218R - OF1318 - OF1417 -
 OF 1721

Monta com: ST-12 / ST-13

Cruzeta: -
Observações: Ø 44,6 x 34 Estrias

SP-12A



Referência: 4-53-521
Original: -
Aplicação: 1214C/K - 712C - 914C
 - LO 914

Monta com: ST-12A

Cruzeta: -
Observações: Ø 44,6 x 34 Estrias

SP-12B



Referência: 54-736 C
Original: -
Aplicação: OF1417 - OF1418 -
 OF1721

Monta com: ST-12A

Cruzeta: -
Observações: Ø 44,6 x 34 Estrias

SP-13



Referência: 54-556 C
Original: 355.411.0102
Aplicação: 1218 - 1718 - 2418 -
 L1319 - L/LK 1418 - L/LS/LK 1519
 - L/LK 1618 - L/LB/LK 2219 - L/LB
 2220 - L/LB 2318 - LK 2318 - OF
 1318

Monta com: SA-05

Cruzeta: -
Observações: Ø 54,5 x 26 Estrias

PONTEIRAS

MERCEDES BENZ

SP-14



Monta com: SL-14 / SL-41

Referência: 5-40-1051
Original: 384.410.0208
 695.411.0002
Aplicação: L/LK 1218/1418/
 1618/1620 - 1718A/K - 1720K -
 L2318 - OH 1318/1420/1421
 /1520/1621 - OF 1318/1620/2318

Cruzeta: -
Observações: Ø 50,8 x 16 Estrias

SP-14A



Monta com: SL-14 / SL-41

Referência: 5-40-1051
Original: 384.410.0208
 695.411.0002
Aplicação: L/LK 1218/1418/
 1618/1620 - 1718A/K - 1720K -
 L2318 - OH 1318/1420/1421
 /1520/1621 - OF 1318/1620/2318
 (ESTRIA LONGA)

Cruzeta: -
Observações: Ø 50,8 x 16 Estrias

SP-15



Monta com: SL-15

Referência: 90-40-11
Original: 384.411.0002
Aplicação: 1214C - 1215C - 1418
 - 1720 - L1218/R - L1418/R -
 L1620 - OF1417 - OF1721 -
 OH1420 - 1421 - 1621

Cruzeta: -
Observações: Ø 49,3 x 30 Estrias

SP-15A



Monta com: SL-15

Referência: 90-40-11
Original: 384.411.0002
Aplicação: 1214C - 1215C - 1418
 - 1720 - L1218/R - L1418/R -
 L1620 - OF1417 - OF1721 -
 OH1420 - 1421 - 1621 (ESTRIA
 LONGA)

Cruzeta: -
Observações: Ø 49,3 x 30 Estrias

SP-17



Monta com: SL-17

Referência: -
Original: 345.411.0002
Aplicação: 2213 - 2217 - L2314
 (6x4)

Cruzeta: -
Observações: Ø 50,8 x 16 Estrias

SP-18



Monta com: SL-13 / SL-18 /
 SL-20 / SL-30

Referência: 40-1560
Original: 335.411.0002
Aplicação: L1218 - 1718 A/K - LA
 1313 - L1319 - L/LA/LK/LAK 1418E -
 L/LK/LS 1519 - L/LK 1618 - L/LB/LK
 2219 - L/LK 2220 - O326/355/364
 (ROD) - OM355/356 - OF/OH 1318 -
 OH1419 - OH 1517/20

Cruzeta: -
Observações: Ø 63,5 x 16 Estrias

SP-20



Monta com: SA-18 / ST-48

Referência: 250-53-11
Original: -
Aplicação: ATEGO 2428 - L1632 -
 L1938 - L2638 - LS1632 -
 LS1634 - LS1938

Cruzeta: -
Observações: Ø 59,6 x 46 Estrias

SP-21



Monta com: SL-22 L

Referência: 3-40-1571
Original: -
Aplicação: L709 - L912 - L710 -
 LO809 - LO812

Cruzeta: -
Observações: Ø 40 x 16 Estrias

SP-23



Monta com: SL-23

Referência: 3-40-1901
Original: -
Aplicação: L709 - L710

Cruzeta: -
Observações: Ø 38,2 x 16 Estrias

SP-23A



Monta com: SL-23

Referência: 3-40-1901
Original: -
Aplicação: L709 - L710
 (ESTRIA LONGA)

Cruzeta: -
Observações: Ø 38,2 x 16 Estrias

PONTEIRAS

MERCEDES BENZ

SP-24



Referência:53-1443
Original: -
Aplicação: SPRINTER

Monta com: SL-24 E / SL-44 **Cruzeta:** -
Observações: Ø 38,2 x 16 Estrias

SP-27



Referência:4-40-761
Original: -
Aplicação: 1214 C/K - 712C - 912C - L1114 - L1914 - LO 814 - LO914

Monta com: SL-26 L **Cruzeta:** -
Observações: Ø 44,5 x 16 Estrias

SP-29



Referência:6-53-421
Original: -
Aplicação: 1723 - 1623 - LS 1623

Monta com: ST-29 **Cruzeta:** -
Observações: Ø 49,4 x 38 Estrias

SP-30



Referência:140-53-11
Original: -
Aplicação: ATEGO 1718/1722 - 2423 - 1622

Monta com: ST-30 **Cruzeta:** -
Observações: Ø 49,4 x 38 Estrias

SP-31



Referência:54-442 C1
Original:344.410.7001
Aplicação:L.LK 1113/14/15/18 - L.LK 1214 - L.LK 1313/14/15/16/17/18 - LA.LAK 1414/18 - L.LK 1513/14/16/17/18 - L.LK 1614 - 1718A - LLB 2213/14/16/17 - L608/709/912 - LO809/812 - O 321/352/362/364

Monta com: SA-29 **Cruzeta:** -
Observações: Ø 40,5 x 14 Estrias

SP-34



Referência:6-40-621
Original: -
Aplicação: - LS1623 - O400 UPA - OH1623 LG

Monta com: SL-34 **Cruzeta:** -
Observações: Ø 63,5 x 16 Estrias

SP-34A



Referência:6-40-621
Original: -
Aplicação: 1723 - 1723S - L1623 - LS1623 - O400 UPA - OH1623 LG (ESTRIA MAIOR)

Monta com: SL-34 **Cruzeta:** -
Observações: Ø 63,5 x 16 Estrias

SP-35



Referência:3-53-1821
Original: -
Aplicação:L709 - L710 - L912 - LO809 - LO812

Monta com: ST-35 P / ST-35 R **Cruzeta:** -
Observações: Ø 38,0 x 10 Estrias

SP-01



Referência: -
Original:SOROCARD
Aplicação: 113 - P94 EE

Monta com: Vide pág. 5 **Cruzeta:** -
Observações: Ø 70 x 16 Estrias

SP-04B



Referência:8-40-101
Original: -
Aplicação: R 112 - T 112 - T 113

Monta com: SL-04 / SL-16 **Cruzeta:** -
Observações: Ø 76,2 x 16 Estrias

SCANIA

PONTEIRAS

SCANIA

SP-19



Referência:40-1723
Original:208.074
Aplicação: L 110/111/113 - LK 111/140/141 - LKS 111/140/141 - LKT 141 - LS 110/111 - LT 111 - R 112/142 - T 112/113/145

Monta com: SL-19 / SL-39

Cruzeta: -
Observações: Ø 62 x 12 Estrias

SP-19A



Referência: -
Original: -
Aplicação: L 110/111/113 - LK 111/140/141 - LKS 111/140/141 - LKT 141 - LS 110/111 - LT 111 - R 112/142 - T 112/113/145 (ESTRIA LONGA)

Monta com: SL-19 / SL-39

Cruzeta: -
Observações: Ø 62 x 12 Estrias

SP-28



Referência:40-1722
Original:1.673.460 / 169.110
Aplicação: BR 111/115/116 - F112/113 - K112 - L101/110/111 - LK 111 - LKS111 - LS101/110/111 - R112/142 - S112 - T112

Monta com: SL-28 / SL-29

Cruzeta: -
Observações: Ø 50,8 x 16 Estrias

SP-28A



LANÇAMENTO

Referência:40-434
Original:177.103
Aplicação:BR111/115/116 - F112/113 - K112 - L101/110/111 - LK111 - LKS111 - LS101/110/111 - R112/142 - S112 - T112

Monta com: SL-28 / SL-29

Cruzeta: -
Observações: Ø 50,8 x 16 Estrias

SP-32



Referência:54-435
Original:177.103
Aplicação:BR111 - F112 - F113 - L101 - L110 - L111 - LKS111 - LS101 - LS110 - LS111 - R112 - S112 - T112

Monta com: -

Cruzeta: -
Observações: Ø 54,8 x 22 Estrias

SP-33



Referência:54-470
Original:208.086
Aplicação:L110 - L111 - LS110 - LS111 - LT111 - R112 - R142 - T112 - T113 - T142

Monta com: ST-56

Cruzeta: -
Observações: Ø 54,8 x 22 Estrias

SP-39



Referência: -
Original:1.105.348
Aplicação:P63 - 113H

Monta com: ST-59

Cruzeta: -
Observações: Ø 59,5 x 24 Estrias

SP-40



Referência:54-677
Original: -
Aplicação:113E - 113E (6x4)

Monta com: ST-59

Cruzeta: -
Observações: Ø 59,5 x 24 Estrias

TOYOTA

SP-25



Referência: -
Original: -
Aplicação:JEEP PICK-UP (todos)

Monta com: SL-25

Cruzeta: -
Observações: Ø 38,2 x 16 Estrias

PONTEIRAS

VOLVO

SP-01



Referência: -
Original: SOROCARD
Aplicação: FH12 - FM10 - FM12 - NH12 EE

Monta com: Vide pág. 5

Cruzeta: -
Observações: Ø 70 x 16 Estrias

SP-03



Referência: -
Original: SOROCARD
Aplicação: VM 310

Monta com: SL-10 / SL-12 / SL-40

Cruzeta: -
Observações: Ø 70 x 16 Estrias

SP-04A



Referência: 6-5-40-201
Original: -
Aplicação: BR10-N10-N12-NL10 NL12

Monta com: SL-04 / SL-16

Cruzeta: -
Observações: Ø 76,2 x 16 Estrias

SP-04B



Referência: 8-40-101
Original: -
Aplicação: N10-N12 (4x2)-B10R NL10-NL12-VM260-VM310

Monta com: SL-04 / SL-16

Cruzeta: -
Observações: Ø 76,2 x 16 Estrias

SP-12



Referência: 90-53-11
Original: -
Aplicação: VM 210

Monta com: ST-12A / ST-13A

Cruzeta: -
Observações: Ø 44,6 x 34 Estrias

SP-15



Referência: 90-40-11
Original: -
Aplicação: VM 210

Monta com: SL-15

Cruzeta: -
Observações: Ø 49,3 x 30 Estrias

SP-15A



Referência: 90-40-11
Original: -
Aplicação: VM 210 (ESTRIA LONGA)

Monta com: SL-15

Cruzeta: -
Observações: Ø 49,3 x 30 Estrias

SP-20



Referência: 250-53-11
Original: -
Aplicação: FH12 - FM10 - FM12 - NH12 - VM 310

Monta com: SA-18 / ST-48

Cruzeta: -
Observações: Ø 59,6 x 46 Estrias

SP-30



Referência: 140-53-11
Original: -
Aplicação: VM 17210 - VM 23240

Monta com: ST-30

Cruzeta: -
Observações: Ø 49,4 x 38 Estrias

SP-44



Referência: 40-1490
Original: -
Aplicação: N10/12 - NL10 - B10M - B10M ARTICULADO - B10R - B12B - B58 - B58 - B7R

Monta com: SL-20 / SL-21

Cruzeta: -
Observações: Ø 63,4 x 16 Estrias

LANÇAMENTO

PONTEIRAS

VOLKSWAGEN

SP-04B



Referência: 8-40-101
Original: -
Aplicação: 40300

Monta com: SL-04 / SL-16

Cruzeta: -
Observações: Ø 76,2 x 16 Estrias

SP-07



Referência: 3-53-1371
Original: -
Aplicação: 7.100 - 8.100 - D 400

Monta com: SL-07

Cruzeta: -
Observações: Ø 35,0 x 16 Estrias

SP-10



Referência: 2-53-501
Original: -
Aplicação: P-400

Monta com: SL-05

Cruzeta: -
Observações: Ø 35,0 x 16 Estrias

SP-11



Referência: 40-1603
Original: -
Aplicação: 22.140 - 22.160

Monta com: SL-27

Cruzeta: -
Observações: Ø 35,0 x 16 Estrias

SP-12



Referência: 90-53-11
Original: -
Aplicação: 13.210 - 14.210 -
16.210/16.200/16.220 - 17.210 -
22.210 - ÔNIBUS 15.190CO

Monta com: ST-12A

Cruzeta: -
Observações: Ø 44,6 x 34 Estrias

SP-14



Referência: 5-40-1051
Original: -
Aplicação: 14.200/14.210/14.220 -
15.210 - 16.180/16.210/16.220 -
17.220 - 22.210 - 24.220/24.250 -
26.300

Monta com: SL-14 / SL-41

Cruzeta: -
Observações: Ø 50,8 x 16 Estrias

SP-14A



Referência: 5-40-1051
Original: -
Aplicação: 14.200/14.210/14.220 -
15.210 - 16.180/16.210/16.220 -
17.220 - 22.210 - 24.220/24.250 -
26.300 (ESTRIA LONGA)

Monta com: SL-14 / SL-41

Cruzeta: -
Observações: Ø 50,8 x 16 Estrias

SP-15



Referência: 90-40-11
Original: -
Aplicação: 16.200 - 17.210 -
17.230 - ÔNIBUS 15.190CO

Monta com: SL-15

Cruzeta: -
Observações: Ø 49,3 x 30 Estrias

SP-15A



Referência: 90-40-11
Original: -
Aplicação: 16.200 - 17.210 -
17.230 - ÔNIBUS 15.190CO
(ESTRIA LONGA)

Monta com: SL-15

Cruzeta: -
Observações: Ø 49,3 x 30 Estrias

SP-16



Referência: 4-53-341
Original: -
Aplicação: 12.140 - 13.150 -
13.170 - 13.180 - 14.170 - 15.170 -
15.180 - 16.170

Monta com: ST-16P / ST-16R

Cruzeta: -
Observações: Ø 44,4 x 10 Estrias

PONTEIRAS

VOLKSWAGEN

SP-20



Monta com: SA-18 / ST-48

Referência: 250-53-11
Original: -
Aplicação: 19.320 - 31.320
 CONSTELLATION

Cruzeta: -
Observações: Ø 59,6 x 46 Estrias

SP-21



Monta com: SL-22 L

Referência: 3-40-1571
Original: -
Aplicação: 11.130 - 12.140 -
 13.130 - 14.140 - D1400 - E21
 ALCOOL

Cruzeta: -
Observações: Ø 40 x 16 Estrias

SP-22



Monta com: SL-22 E

Referência: 3-53-451
Original: -
Aplicação: 11.130/11.140/11.160
 - 12.140 - 13.130 - 14.140 - 7.100
 - 7.110S - 8.120 - 8.140 - 8.150 -
 9.140 - D950 - E13 - L80

Cruzeta: -
Observações: Ø 40 x 16 Estrias

SP-24



Monta com: SL-24 E

Referência: 53-1443
Original: -
Aplicação: 6.140 - 6.80 - 6.90 -
 7.90 S

Cruzeta: -
Observações: Ø 38,2 x 16 Estrias

SP-26



Monta com: SL-26 E

Referência: 4-53-61
Original: -
Aplicação: 12.170/12.190 -
 13.170/13.180 - 14.150/14.170 -
 15.170/15.180/15.190 - 16.170

Cruzeta: -
Observações: Ø 44,5 x 16 Estrias

SP-27



Monta com: SL-26 L

Referência: 4-40-761
Original: -
Aplicação:
 13.170/13.180 - 14.150/14.170 -
 15.170/15.180 - 16.170 - 22.160

Cruzeta: -
Observações: Ø 44,5 x 16 Estrias

SP-29



Monta com: ST-29

Referência: 6-53-421
Original: -
Aplicação: 16.300 - 17.300 -
 24.220 - 24.250 - 24.280 - 26.300

Cruzeta: -
Observações: Ø 49,4 x 38 Estrias

SP-29A



Monta com: ST-29

Referência: 6-53-421
Original: -
Aplicação: 16.300 - 17.300 -
 24.220/24.250 - 26.300

Cruzeta: -
Observações: Ø 49,4 x 38 Estrias

SP-34



Monta com: SL-34

Referência: 6-40-621
Original: -
Aplicação: 16.300 - 17.300 -
 23.220 - 24.220/24.250 - 26.300
 - 35.300

Cruzeta: -
Observações: Ø 63,5 x 16 Estrias

SP-34A



Monta com: SL-34

Referência: 6-40-621
Original: -
Aplicação: 16.300 - 17.300 -
 23.220 - 24.220/24.250 - 26.300
 - 35.300 (ESTRIA MAIOR)

Cruzeta: -
Observações: Ø 63,5 x 16 Estrias

PONTEIRAS

VOLKSWAGEN

SP-37



Monta com: SL-37

Referência:40-1408
Original: -
Aplicação: KOMBI

Cruzeta: -
Observações: Ø 31,8 x 16 Estrias

SP-41



Monta com: ST-53

Referência:6-5-53-51
Original: -
Aplicação: 18.310 - 31.300 - 19.310

Cruzeta: -
Observações: Ø 54,3 x 16 Estrias

SP-42



Monta com: ST-53

Referência:6-5-53-91
Original: -
Aplicação: 18.310 - 31.300 - 19.310 (BASE MAIOR)

Cruzeta: -
Observações: Ø 54,3 x 16 Estrias

OUTROS

SP-36



Monta com: SL-36

Referência:2-40-2271
Original:BC8A.4851A
Aplicação: LINHA INDUSTRIAL: VALMET 1780 (CARDAN COMPRESSOR)

Cruzeta: -
Observações: Ø 30,2 x 27 Estrias

SP-37



Monta com: SL-37

Referência:40-1408
Original: -
Aplicação: LINHA INDUSTRIAL

Cruzeta: -
Observações: Ø 31,8 x 16 Estrias



Aços das Siderúrgicas Brasileiras.
Produzindo peças de alta resistência mecânica.

TABELA DIMENSIONAL

PONTEIRAS DESLIZANTE



Figura 1



Corte AA

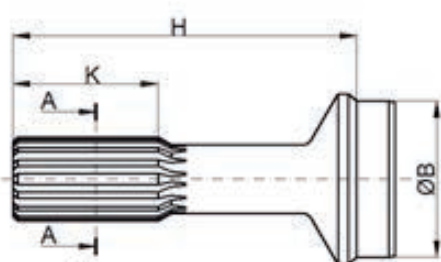
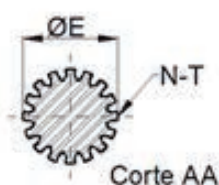

Figura 2

PONTEIRA DESLIZANTE

Sorocard		Estria			Base	Altura
Código	Fig.	ØE	N-T	K	ØB	H
SP-01	2	69,7	16-R	196,0	100,0	252,0
SP-02	2	69,7	16-R	244,0	100,0	292,0
SP-03	1	69,7	16-R	155,0	90,0	220,0
SP-04	1	76,1	16-R	113,0	107,8	285,0
SP-04A	1	76,1	16-R	148,0	107,8	289,0
SP-04B	1	76,1	16-R	148,0	101,7	291,0
SP-05	1	34,9	16-R	57,0	72,3	163,0
SP-05A	1	34,9	16-R	80,0	72,3	163,0
SP-06	2	50,8	16-R	176,0	64,0	226,0
SP-11	1	44,4	16-R	82,0	81,5	262,0
SP-14	1	50,8	16-R	90,0	95,0	254,0
SP-14A	1	50,8	16-R	120,0	95,0	254,0
SP-15	1	48,7	30-E	100,0	95,0	255,0
SP-15A	1	48,7	30-E	130,0	95,0	255,0
SP-17	2	50,8	16-R	225,0	64,0	278,0
SP-18	2	63,4	16-R	222,0	82,0	272,0
SP-19	1	62,0	12-R	125,0	85,4	261,0
SP-19A	1	62,0	12-R	165,0	85,4	261,0
SP-21	1	39,9	16-R	75,0	85,0	172,0
SP-23	1	38,0	16-R	62,0	72,3	165,0
SP-23A	1	38,0	16-R	90,0	72,3	165,0
SP-27	1	44,3	16-R	75,0	84,4	173,0
SP-28	1	50,8	16-R	100,0	81,4	238,0
SP-34	1	63,4	16-R	102,0	107,8	271,0
SP-34A	1	63,4	16-R	136,0	107,8	271,0
SP-36	1	29,6	27-E	50,0	47,8	132,0
SP-37	1	31,7	16-R	52,0	47,0	125,0

TABELA DIMENSIONAL

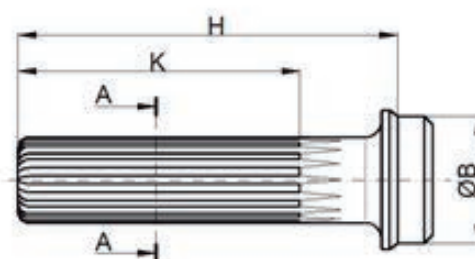

Figura 1



Figura 2

PONTEIRAS INTERMEDIÁRIA

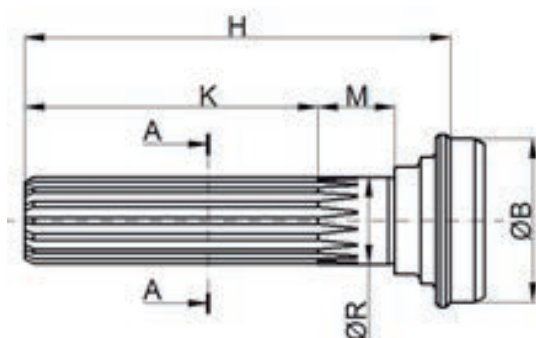
Sorocard		Estria			Base	Altura	Rolamento	
Código	Fig.	ØE	N-T	K	ØB	H	ØR	M
SP-07	1	34,8	16-R	113,0	72,3	179,0	35,0	38,0
SP-08	1	34,8	16-R	113,0	85,0	177,0	35,0	38,0
SP-09	1	34,8	16-R	126,0	72,3	206,0	35,0	45,0
SP-10	1	34,8	16-R	138,0	72,3	204,0	35,0	39,0
SP-22	1	39,9	16-R	150,0	85,0	217,0	40,0	40,0
SP-24	1	38,0	16-R	119,0	85,0	194,0	40,0	41,0
SP-25	1	38,0	16-R	120,0	53,5	182,0	40,0	22,0
SP-26	1	44,3	16-R	150,0	84,4	217,0	45,0	40,0
SP-26A	1	44,3	16-R	150,0	81,4	217,0	45,0	40,0

N: Número de dentes / T: Tipo de estria

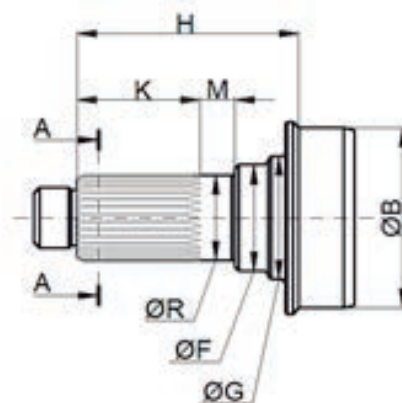
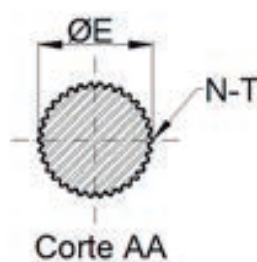
E: Dente Envolvente / R: Dente Reto

PONTEIRAS FIXA COM ROSCA

Sorocard		Estria			Base	Altura	Rolamento		Diâmetro	
Código	Fig.	ØE	N-T	K	ØB	H	ØR	M	ØF	ØG
SP-12	2	44,6	34 - E	57,0	95,0	110,0	45,0	25,0	55,5	65,0
SP-12 A	2	44,6	34 - E	57,0	84,4	109,0	45,0	24,0	55,5	65,1
SP-12 B	2	44,6	34 - E	57,0	95,0	131,0	45,0	25,0	55,5	65,0
SP-13	2	54,5	26 - E	51,0	82,0	151,0	55,0	36,5	68,0	68,5
SP-16	2	44,4	10 - R	52,5	84,3	105,0	45,0	24,5	55,7	65,0
SP-20	2	59,6	46 - E	66,5	120,7	134,0	60,0	34,6	73,5	84,3
SP-29	2	49,4	38 - E	78,0	107,8	131,0	50,0	25,0	62,3	71,5
SP-29 A	2	49,4	38 - E	78,0	95,0	131,0	50,0	25,0	62,3	71,5
SP-30	2	49,4	38 - E	70,0	100,5	129,0	50,0	27,0	62,0	71,5
SP-31	2	39,9	14 - R	41,0	64,0	138,0	40,0	35,0	50,0	52,0
SP-32	2	54,8	22 - E	53,0	81,4	144,0	55,0	53,0	65,0	-
SP-33	2	54,8	22 - E	74,0	85,4	162,0	55,0	40,0	-	-
SP-35	2	38,0	10 - R	50,8	85,0	103,0	40,0	25,0	49,2	58,7
SP-38	2	34,8	10 - R	48,0	72,3	107,0	35,0	24,5	43,8	44,6
SP-39	2	59,5	24 - E	56,0	91,0	150,0	60,0	19,5	75,0	-
SP-40	2	59,5	24 - E	56,0	103,5	150,5	60,0	19,5	75,0	-
SP-41	2	59,9	16 - R	70,0	101,7	139,0	60,0	32,0	73,3	84,3
SP-42	2	59,9	16 - R	70,0	107,8	139,0	60,0	32,0	73,3	84,3

TERMINAIS YOKE

ST-12



Referência: 90-4-11-1
Original: 93.276.288
Aplicação: 13.000 E (CARDAN)

Monta com: SP-12

Cruzeta: SPL90
Observações: Ø 45,5 x 34 Estrias

ST-35R



Referência: 3-4-3091-1
Original: -
Aplicação: 6.0 TCA - 7500 TDX
 MWM4.10T - 8500 MWM4.10T - MA7.5T
 MWM4.10T - MA8.5T MWM4.10T
 (CARDAN)

Monta com: SP-35

Cruzeta: 5-263X
Observações: Ø 38,1 x 10 Estrias

ST-39



Referência: 04-590-1
Original: -
Aplicação: 1.800-6.0TCA-7000-7500 MWM - 4.10 T-MA 5.5 (CÂMBIO)

Monta com: SG-23/SL-23

Cruzeta: 5-160X
Observações: Ø 38,2 x 10 Estrias

ST-40



Referência: 3-4-11831-2
Original: -
Aplicação: 1.800 MA-6.000D-7000D/DEUTZ/MWMD229.4/DXMWM 4.10T-7.500 TD-AGRALE VOLARE (CARDAN)

Monta com: SP-35

Cruzeta: 5-160X
Observações: Ø 38,2 x 10 Estrias

AGRALE

ST-68

LANÇAMENTO



Referência: 086.746 (Eaton)
Original: -
Aplicação: MT15E - MT15E Ônibus (Câmbio EATON)

Monta com: SG-27 / SL-34

Cruzeta: 5-515X
Observações: Ø 50,8 x 38 Estrias

TERMINAIS YOKE

ST-01



Referência: 070.492 / 070.493
Original: TMJ.525.283 / TAK.525.283
Aplicação: CARGO 2422 - 2425 - 2322 - 2630 (DIFERENCIAL)

Monta com: SG-17 / SL-14

Cruzeta: 5-279X
Observações: Ø 51,6 x 39 Estrias

ST-02



Referência: 4-4-6171-2 / 070.386
Original: 87HU.4851 CA
Aplicação: CARGO 1514 - 1517 (../86) 1615 - 1618 (../87) (DIFERENCIAL)

Monta com: SG-16 / SL-26

Cruzeta: 5-275X
Observações: Ø 51,6 x 39 Estrias

FORD

ST-03



Referência: 5-4-7841-1 / 070.431
Original: TE3.525.283A
Aplicação: 1419/1422- 1618T/1621/1622 - 2218T - 2322 (1ª SERIE) (DIFERENCIAL)

Monta com: SG-17 / SL-14

Cruzeta: 5-438X
Observações: Ø 51,6 x 39 Estrias

ST-04

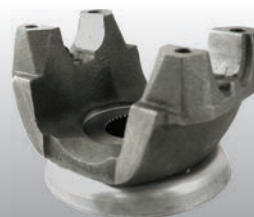

Referência: 6-4-7721-1 / 070.449
Original: TMG.525.283
Aplicação: CARGO 3530 - 3021 - 1521 (DIFERENCIAL)

Monta com: SG-27 / SL-34

Cruzeta: 5-515X
Observações: Ø 51,6 x 39 Estrias

TERMINAIS YOKE

ST-06



Referência: -
Original: 3.313.301
Aplicação: F4000 - F350 (CÂMBIO)

Monta com: SG-14 / SL-05 **Cruzeta:** 5-273X
Observações: Ø 31,2 x 28 Estrias

ST-12



Referência: 90-4-11-1
Original: -
Aplicação: CARGO 1517 (CARDAN)

Monta com: SP-12 **Cruzeta:** SPL90
Observações: Ø 45,5 x 34 Estrias

ST-13



Referência: 5-4-7171-1
Original: 88HU.4865 AA
Aplicação: CB1419 - 1422 - 1618/1619/1621/1622 - 2221 - 2319/2322/2324 - F14000 - F16000 (CARDAN)

Monta com: SP-12 **Cruzeta:** 5-438X
Observações: Ø 45,5 x 34 Estrias

ST-14



Referência: 4-4-6182-2
Original: 87HU.4851AA
Aplicação: CARGO 1117 - 1317 - 2217 (./86) 1218 - 1418 - 2217(87/..) (DIFERENCIAL)

Monta com: SG-16 / SL-26 / SL-27 **Cruzeta:** 5-275X
Observações: Ø 45,5 x 34 Estrias

ST-15



Referência: 3-4-11241-2
Original: 87HU.4851BA
Aplicação: CARGO 1113 - 1114 - 1314 (./86) - 1215 (87./) - 1313 - F14000 (DIFERENCIAL)

Monta com: SG-15 / SL-22 **Cruzeta:** 5-263X
Observações: Ø 45,5 x 34 Estrias

ST-16P



Referência: 4-4-6031-2
Original: -
Aplicação: CARGO 2217 - 2218 - F12000 - F14000 (CARDAN)

Monta com: SP-16 **Cruzeta:** 5-275X
Observações: Ø 44,5 x 10 Estrias

ST-16R



Referência: 4-4-6031-1
Original: 4.480.311
Aplicação: F12.000 - F14.000 - F12.000L - F14.000 H (CARDAN)

Monta com: SP-16 **Cruzeta:** 5-275X
Observações: Ø 44,5 x 10 Estrias

ST-17



Referência: 4-4-6151-1
Original: BS5T.7089AA
Aplicação: 1517 - 1617 - F14000 HD (CÂMBIO)

Monta com: SG-16 / SL-26 **Cruzeta:** 5-275X
Observações: Ø 44,6 x 10 Estrias

ST-18P



Referência: 4-4-5301-2
Original: 85HU.7089B
Aplicação: CARGO - TODOS FTO TURBO (.../86) (CÂMBIO)

Monta com: SG-16 / SL-26 **Cruzeta:** 5-275X
Observações: Ø 44,6 x 10 Estrias

ST-19



Referência: 04-769-2
Original: 87HU.7089AA
Aplicação: F1100 - F14000 - CARGO (TODOS MWM FTO (11-86/..)) (CÂMBIO)

Monta com: SG-15 / SL-22 **Cruzeta:** 5-263X
Observações: Ø 44,6 x 10 Estrias

FORD

TERMINAIS YOKE

FORD

ST-20



Referência: 04-746-1
Original: BD7T.7089A / 77TU.7089A
Aplicação: F12.000 - F13.000 - F22.000 - F11.000 - F7.000 (CÂMBIO)

Monta com: SG-15 / SL-22 **Cruzeta:** 5-263X
Observações: Ø 44,6 x 10 Estrias

ST-21



Referência: 04-179-1
Original: BD2T.4851A
Aplicação: F350 - CANAVIEIRO (ZFQTM MENCAL) (CÂMBIO)

Monta com: SG-15 / SL-22 **Cruzeta:** 5-263X
Observações: Ø 44,6 x 10 Estrias

ST-26P



Referência: 04-679-2
Original: 83TU.4851A
Aplicação: F 22.000 (CX. TRANSFERÊNCIA E DIFERENCIAL)

Monta com: SG-16 / SL-26 **Cruzeta:** 5-275X
Observações: Ø 44,6 x 10 Estrias

ST-27



Referência: 500-3992
Original: BG2X.7089AA
Aplicação: CARGO 1317E - 1517E - 1717E - 1721 (CÂMBIO EATON)

Monta com: SG-21 / SL-15 **Cruzeta:** SPL90
Observações: Ø 50,8 x 38 Estrias

ST-28



Referência: 5-4-6321-1 / 5-4-8971-1
Original: E7H2.7089J
Aplicação: CARGO 1618 - 1420 - 1421 - 1422 - 1521 - 1621 - 1622 - 3324 (CÂMBIO EATON)

Monta com: SG-17 / SL-14 **Cruzeta:** 5-438X
Observações: Ø 50,8 x 38 Estrias

ST-29

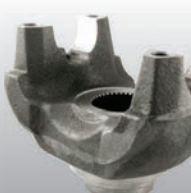

Referência: 6-4-7141-1
Original: BF1X4865A
Aplicação: CARGO 1521 - 1621 - 1624 - 1630 - 2321 - 2324 - 2422 - 2425 - 2630 (CARDAN)

Monta com: SP-29/SP-29A **Cruzeta:** 5-515X
Observações: Ø 50,8 x 38 Estrias

ST-31



Referência: 070.418
Original: 87HU.4851DA
Aplicação: F12.000 - F14.000 (DIFERENCIAL)

Monta com: SG-15 / SL-22 **Cruzeta:** 5-263X
Observações: Ø 51,6 x 39 Estrias

ST-34



Referência: 070.438
Original: 90HU.4851AA
Aplicação: CARGO 1419 - F14.000 - SAPÃO (DIFERENCIAL RS230)

Monta com: SG-17 / SL-14 **Cruzeta:** 5-438X
Observações: Ø 45,5 x 34 Estrias

ST-35P



Referência: 3-4-3091-2
Original: 87TU.4865AA
Aplicação: F11.000 - F13.000 - F14.000 - F19.000 - F21.000 - F7.000 - F750 (CARDAN)

Monta com: SP-35 **Cruzeta:** 5-263X
Observações: Ø 38,1 x 10 Estrias

ST-35R



Referência: 3-4-3091-1
Original: CITT.4865B
Aplicação: F700 - F750 - F7.000 - F11.000 - F12.000 - F13.000 - F19.000 - F21.000 (CARDAN)

Monta com: SP-35 **Cruzeta:** 5-263X
Observações: Ø 38,1 x 10 Estrias

TERMINAIS YOKE

FORD

ST-39



Referência: 04-590-1
Original: 78TU.7089A / BE2Y.1089A
Aplicação: F1000 - 4000 82/.. (CÂMBIO)

Monta com: SG-23 / SL-23 **Cruzeta:** 5-160X
Observações: Ø 38,2 x 10 Estrias

ST-43



Referência: -
Original: BG5X.4851CA
Aplicação: CARGO 2621 HD (DIFERENCIAL)

Monta com: SG-17 / SL-14 **Cruzeta:** 5-279X
Observações: Ø 60,7 x 46 Estrias

ST-44



Referência: -
Original: -
Aplicação: CARGO 2631 HD - 2831 - 2932 - 5031 - 5032E (DIFERENCIAL)

Monta com: SG-27 / SL-34 **Cruzeta:** 5-280X
Observações: Ø 51,6 x 39 Estrias

ST-45



Referência: -
Original: BG5X.4851AA
Aplicação: CARGO 3132 6x4 - 2932E (DIFERENCIAL)

Monta com: SG-27 / SL-34 **Cruzeta:** 5-280X
Observações: Ø 60,7 x 46 Estrias

ST-46



Referência: 070.048
Original: BF5X.4851AA
Aplicação: CARGO TRAÇADO 2422 - 2622E - 2631 - 2626 - 2622 - 2638E - 2632 (DIFERENCIAL)

Monta com: SG-27 / SL-34 **Cruzeta:** 5-515X
Observações: Ø 60,7 x 46 Estrias

ST-49



Referência: 6-5-4-3721-1 / 070.125
Original: BF5X.4851A
Aplicação: CARGO 2831 - 2932 - 4031 - 4331 - 5031 - 5032 ELETRÔNICO (DIFERENCIAL)

Monta com: SG-34 / SL-04 **Cruzeta:** 5-510X
Observações: Ø 60,7 x 46 Estrias

ST-51



Referência: 086.749
Original: TJG.311.963 / 2RS.311.963
Aplicação: CARGO 2422 - 2425 - 2626 - 2630 - 3530 (CÂMBIO EATON)

Monta com: SG-27 / SL-34 **Cruzeta:** 5-515X
Observações: Ø 63,5 x 10 Estrias

ST-52



Referência: SOROCARD
Original: -
Aplicação: 1317 E (DIFERENCIAL)

Monta com: SG-21 / SL-15 **Cruzeta:** SPL90
Observações: Ø 45,5 x 34 Estrias

ST-53



Referência: 6-5-4-1891-1
Original: -
Aplicação: CARGO 1831 - 3130 - 1931 (CARDAN)

Monta com: SP-41 / SP-42 **Cruzeta:** 5-510X
Observações: Ø 54,3 x 16 Estrias

ST-54



Referência: 550-5543 (Eaton)
Original: BH1X.7089-AA
Aplicação: CARGO 2622E 6X4 - 2623 6X4 - 2628E - 2629 (CÂMBIO EATON FULLER)

Monta com: SG-27 / SL-34 **Cruzeta:** 5-515X
Observações: Ø 70,7 x 54 Estrias

TERMINAIS YOKE

FORD

ST-55



Referência: 550-5547 (EATON)
6-5-4-4631-1
Original: BG3X.7089.BA
Aplicação: CARGO 4030 - 4331S -
2831 - 2932E - 4432E - 5032E (CÂMBIO
EATON FULLER)

Monta com: SG-34 / SL-04 **Cruzeta:** 5-510X
Observações: Ø 70,7 x 54 Estrias

ST-66

LANÇAMENTO



Referência: 04-887-1
Original: -
Aplicação: Cargo 1317 (CARDAN)

Monta com: SP-12A **Cruzeta:** 5-275X
Observações: Ø 45,4 x 34 Estrias

ST-68

LANÇAMENTO



Referência: -
Original: BG2X.7089AA
Aplicação: Cargo 1724 (Câmbio
EATON)

Monta com: SG-27 / SL-34 **Cruzeta:** 5-515X
Observações: Ø 50,8 x 38 Estrias

ST-02

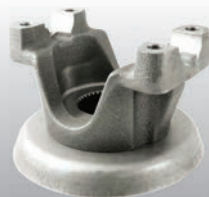

Referência: 4-4-6171-2 / 070.386
Original: 52.250.214
Aplicação: BRASEIXOS 145
(DIFERENCIAL)

Monta com: SG-16 / SL-26 **Cruzeta:** 5-275X
Observações: Ø 51,6 x 39 Estrias

ST-06



Referência: -
Original: 3.313.301
Aplicação: D20 (CÂMBIO)

Monta com: SG-14 / SL-05 **Cruzeta:** 5-273X
Observações: Ø 31,2 x 28 Estrias

ST-14



Referência: 4-4-6182-2
Original: 52.287.489
Aplicação: BRASEIXOS 140
(DIFERENCIAL)

Monta com: SG-16 / SL-26 / SL-27 **Cruzeta:** 5-275X
Observações: Ø 45,5 x 34 Estrias

ST-18R



Referência: 4-4-5301-1
Original: 94.646.126
Aplicação: CANAVIEIRO (CLARK CL 450)
(CÂMBIO)

Monta com: SG-16 / SL-26 **Cruzeta:** 5-275X
Observações: Ø 44,6 x 10 Estrias

GM

ST-21



Referência: 04-179-1
Original: 9.298.971
Aplicação: D74 - D75 - D78
(DIFERENCIAL)

Monta com: SG-15 / SL-22 **Cruzeta:** 5-263X
Observações: Ø 44,6 x 10 Estrias

ST-26P



Referência: 04-679-2
Original: 94.646.123/135
Aplicação: A/D 70
(CX. TRANSFERÊNCIA / DIFERENCIAL)

Monta com: SG-16 / SL-26 **Cruzeta:** 5-275X
Observações: Ø 44,6 x 10 Estrias

TERMINAIS YOKE

GM

ST-26R



Referência: 04-679-1
Original: 94.646.124
Aplicação: CANAVIEIRO (BRASSEIXOS 220/230 - 1° E 2°) (CX. TRANSFERÊNCIA / DIFERENCIAL)

Monta com: SG-16 / SL-26 **Cruzeta:** 5-275X
Observações: Ø 44,6 x 10 Estrias

ST-35R



Referência: 3-4-3091-1
Original: 9.298.998
Aplicação: D68 - D78 (CARDAN)

Monta com: SP-35 **Cruzeta:** 5-263X
Observações: Ø 38,1 x 10 Estrias

ST-36



Referência: 4-4-2051-1
Original: 94.648.404
Aplicação: A68 - AC/D - 64/65/68/74/75/78/85/88/95/98 (CARDAN)

Monta com: SP-35 **Cruzeta:** 5-275X
Observações: Ø 38,1 x 10 Estrias

ST-39



Referência: 04-590-1
Original: 94.642.778
Aplicação: A/C/D 40 - 6.100 (CÂMBIO)

Monta com: SG-23 / SL-23 **Cruzeta:** 5-160X
Observações: Ø 38,2 x 10 Estrias

ST-65



Referência: -
Original: Sorocard
Aplicação: S-10 - Adaptação da Homocinética (CÂMBIO)

Monta com: SL-37 **Cruzeta:** 5-153X
Observações: Ø 28,7 x 17 Estrias

LANÇAMENTO

ST-68



Referência: -
Original: -
Aplicação: GMC KODIAK (VENEZUELA) (Câmbio EATON)

Monta com: SG-27 / SL-34 **Cruzeta:** 5-515X
Observações: Ø 50,8 x 38 Estrias

LANÇAMENTO

INTERNACIONAL

ST-13



Referência: 5-4-7171-1
Original: -
Aplicação: 4.900 (CARDAN)

Monta com: SP-12 **Cruzeta:** 5-438X
Observações: Ø 45,5 x 34 Estrias

ST-50

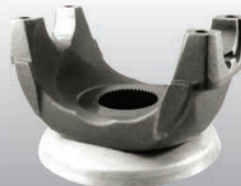

Referência: -
Original: -
Aplicação: 9.200 - 9.800 (DIFERENCIAL)

Monta com: SG-34 / SL-04 **Cruzeta:** 5-510X
Observações: Ø 60,7 x 46 Estrias

ST-51



Referência: 086.749
Original: -
Aplicação: 4.900 (CÂMBIO EATON)

Monta com: SG-27 / SL-34 **Cruzeta:** 5-515X
Observações: Ø 63,5 x 10 Estrias

ST-53



Referência: 6-5-4-1891-1
Original: -
Aplicação: NAVISTAR 9.200 - 9.8 (CARDAN)

Monta com: SP-41 / SP-42 **Cruzeta:** 5-510X
Observações: Ø 54,3 x 16 Estrias

TERMINAIS YOKE

INTERNACIONAL

ST-55



Referência: 550-5547 (EATON)
6-5-4-4631-1
Original: -
Aplicação: NAVISTAR 9.800 - 9.800
(CÂMBIO EATON FULLER)

Monta com: SG-34 / SL-04 **Cruzeta:** 5-510X
Observações: Ø 70,7 x 54 Estrias

ST-68

LANÇAMENTO



Referência: -
Original: -
Aplicação: 4700 - 4900
(Câmbio EATON)

Monta com: SG-27 / SL-34 **Cruzeta:** 5-515X
Observações: Ø 50,8 x 38 Estrias

ST-03



Referência: 5-4-7841-1 / 070.431
Original: 7.149.146
Aplicação: IVECO TECTOR 160E21 /
170E22 / 170E21 / 150E18 - TECTOR
EUROCARGO (DIFERENCIAL)

Monta com: SG-17 / SL-14 **Cruzeta:** 5-438X
Observações: Ø 51,6 x 39 Estrias

ST-13



Referência: 5-4-7171-1
Original: 7.149.143
Aplicação: IVECO EUROCARGO
150E20N - 160E23N - 170E22
(CARDAN)

Monta com: SP-12 **Cruzeta:** 5-438X
Observações: Ø 45,5 x 34 Estrias

ST-16P



Referência: 4-4-6031-2
Original: -
Aplicação: IVECO EUROCARGO
120E15N (CARDAN)

Monta com: SP-16 **Cruzeta:** 5-275X
Observações: Ø 44,5 x 10 Estrias

ST-28



Referência: 5-4-6321-1 / 5-4-8971-1
Original: 7.149.028
Aplicação: IVECO EUROCARGO 160E21
- 160E23 - 170E22 (CÂMBIO EATON)

Monta com: SG-17 / SL-14 **Cruzeta:** 5-438X
Observações: Ø 50,8 x 38 Estrias

ST-29

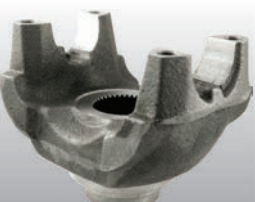

Referência: 6-4-7141-1
Original: 503.353.876
Aplicação: IVECO EUROCARGO
230E24 - IVECO EUROCARGO
230E22 (CARDAN)

Monta com: SP-29/SP-29 A **Cruzeta:** 5-515X
Observações: Ø 50,8 x 38 Estrias

ST-54



Referência: 550-5543 (Eaton)
Original: 503.356.411
Aplicação: IVECO EUROCARGO 260E25
(CÂMBIO EATON FULLER)

Monta com: SG-27 / SL-34 **Cruzeta:** 5-515X
Observações: Ø 70,7 x 54 Estrias

ST-68

LANÇAMENTO



Referência:
Original: 503.355.996
Aplicação: Eurocargos 230E24 -
230E22 (Câmbio EATON)

Monta com: SG-27 / SL-34 **Cruzeta:** 5-515X
Observações: Ø 50,8 x 38 Estrias

IVECO/FIAT

TERMINAIS YOKE

MERCEDES BENZ

ST-03A



Referência: 070.068
Original: 000.353.0145
Aplicação: 1418 - 1618 - 2318
 (070.438 - DIF. MERITOR)

Monta com: SG-17 / SL-14 **Cruzeta:** 5-438X
Observações: Ø 51,6 x 39 Estrias

ST-05A



Referência: 04-912-1C / 100.4.1301-1
Original: 000.353.1045
Aplicação: ATEGO 1718K - 1732 -
 1718K - 1736 - 1720K - 1732 - L1620 -
 1651 (DIFERENCIAL)

Monta com: SG-21 / SL-15 **Cruzeta:** SPL90
Observações: Ø 51,6 x 39 Estrias

ST-12



Referência: 90-4-11-1
Original: -
Aplicação: ATEGO 1315 - 1418 - OF
 1218 (CARDAN)

Monta com: SP-12 **Cruzeta:** SPL90
Observações: Ø 45,5 x 34 Estrias

ST-12A



Referência: 04-898-1
Original: 000.410.0930
Aplicação: L1214/1215/1218/1251 -
 1318E - 1418/1448/1451 - 1518 -
 1620/1645/1651 - 1718 ATEGO -
 1720/1732/1736/1748 - L1318E - OF
 1417/18 - OF 1721 (CARDAN)

Monta com: SP-12 / SP-12A **Cruzeta:** SPL90
Observações: Ø 45,5 x 34 Estrias

ST-13A



Referência: 04-852-1
Original: 000.410.0430
Aplicação: 1218 - 1318 - 1418 - 1618 -
 1718/1720 - 2318 - OF 1620
 (CARDAN)

Monta com: SP-12 **Cruzeta:** 5-438X
Observações: Ø 45,5 x 34 Estrias

ST-22



Referência: 04-856-1
Original: 386.353.7045
Aplicação: LK 1418 - 1618
 (DIFERENCIAL)

Monta com: SG-17 / SL-14 **Cruzeta:** 5-438X
Observações: Ø 55,5 x 26 Estrias

ST-23



Referência: 04-857-1
Original: 384.353.7045
Aplicação: L1218 - 1418 - 1618 -
 2318K/LA/LAK 1418 (DIFERENCIAL)

Monta com: SG-17 / SL-14 **Cruzeta:** 5-438X
Observações: Ø 55,5 x 26 Estrias

ST-24



Referência: 04-915-1
Original: 384.353.7145
Aplicação: ÔNIBUS OF 1721 - 1215 -
 1218 - 1318 - 1418 - 1620
 (DIFERENCIAL)

Monta com: SG-21 / SL-15 **Cruzeta:** SPL90
Observações: Ø 55,5 x 26 Estrias

ST-25



Referência: 04-895-1
Original: 694.353.7045
Aplicação: 1218 - 1418 - 1417
 (DIFERENCIAL)

Monta com: SG-21 / SL-15 **Cruzeta:** SPL90
Observações: Ø 55,5 x 26 Estrias

ST-29

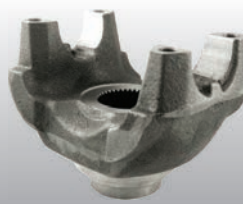

Referência: 6-4-7141-1
Original: 000.411.0345
Aplicação: 1723 - L/LS - 1623
 (CARDAN)

Monta com: SP-29 / SP-29 A **Cruzeta:** 5-515X
Observações: Ø 50,8 x 38 Estrias

TERMINAIS YOKE

MERCEDES BENZ

ST-30



Referência: 140-4-1381 -1
Original: 000.411.0930
Aplicação: ATEGO 1718 - 1722 - 2423 - 1622 ELETRONICO (CARDAN)

Monta com: SP-30

Cruzeta: SPL140
Observações: Ø 50,8 x 38 Estrias

ST-32

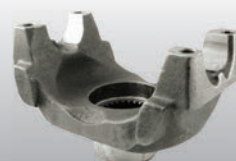

Referência: 04-869-1
Original: 695.352.0044 / 664.353.7045
Aplicação: O400 - O500 - OH 1625L - OH1628 - OH1636 - OH1638 (DIFERENCIAL)

Monta com: SG-34 / SL-04

Cruzeta: 5-510X
Observações: Ø 55,4 x 26 Estrias

ST-33



Referência: 140-4-1281-1
Original: 695.353.7045 / 695.352.6644
Aplicação: 2423 - 1622 - OF 1722 (DIFERENCIAL)

Monta com: SG-26

Cruzeta: SPL140
Observações: Ø 55,4 x 26 Estrias

ST-35P



Referência: 3-4-3091-2
Original: 000.410.0330
Aplicação: 709 - 710 - 809 - 812 - 912 (CARDAN)

Monta com: SP-35

Cruzeta: 5-263X
Observações: Ø 38,1 x 10 Estrias

ST-37



Referência: 04-896-1
Original: 000.262.3448
 B9.547.118.095.04
Aplicação: L1620 - 1745 - 1720 - 1748 - OF 1721 (CÂMBIO ZF)

Monta com: SG-21 / SL-15

Cruzeta: SPL90
Observações: Ø 50,1 x 24 Estrias

ST-38



Referência: 04-897-1
Original: 694.262.7045
Aplicação: L 1218 - L1251 - 1418 - 1451 (CÂMBIO)

Monta com: SG-21 / SL-15

Cruzeta: SPL90
Observações: Ø 50,1 x 24 Estrias

ST-40



Referência: 3-4-11831 - 2
Original: 000.410.0230
Aplicação: L709 - L710 (CARDAN)

Monta com: SP-35

Cruzeta: 5-160X
Observações: Ø 38,2 x 10 Estrias

ST-41



Referência: 04-879-1
Original: 000.264.7945
Aplicação: LK 1418 -1618 - OF 1620 (CÂMBIO ZF)

Monta com: SG-17 / SL-14

Cruzeta: 5-438X
Observações: Ø 50,1 x 24 Estrias

ST-42



Referência: 04-860-1
Original: 384.282.7045
Aplicação: LA/LAK 1418 (CX DE TRANSFERÊNCIA)

Monta com: SG-17 / SL-14

Cruzeta: 5-438X
Observações: Ø 50,1 x 24 Estrias

ST-48



Referência: 250-4-871-1
Original: 000.410.1630
Aplicação: L/LS 1632 - 1634 - 1938 - L2638 - ATEGO 2428 (CARDAN)

Monta com: SP-20

Cruzeta: SPL250
Observações: Ø 60,7 x 46 Estrias

TERMINAIS YOKE

MERCEDES BENZ

ST-66

LANÇAMENTO



Referência: 04-887-1
Original: 000.410.1230
Aplicação: 712 - 815 Accelo - 914 - 915C Accelo - LO 615 / 712E / 914 / 915 / 915E / 916 - 1214 (CARDAN)

Monta com: SP-12A

Cruzeta: 5-275X
Observações: Ø 45,4 x 34 Estrias

ST-67

LANÇAMENTO



Referência: 250-4-591-1
 250-4-721-1X
Original: 696.350.0045
Aplicação: 1632 - L/LS 1938 - L 2638 - LS 1632 - LS 1634 (DIFERENCIAL)

Monta com: SG-22

Cruzeta: SPL250
Observações: Ø 65,0 x 31 Estrias

ST-72

LANÇAMENTO



Referência: -
Original: 693.353.7445
 693.350.0144
Aplicação: 2423 E 6x4 - Atego 2423K (DIFERENCIAL)

Monta com: SG-26

Cruzeta: SPL140
Observações: Ø 60,0 x 28 Estrias

ST-73

LANÇAMENTO



Referência: 140-4-1411-1
Original: 976.262.0845
Aplicação: MB - 2423 - 1622 - ônibus: OF 1722 (DIFERENCIAL)

Monta com: SG-26

Cruzeta: SPL140
Observações: Ø 54,8 x 26 Estrias

ST-74

LANÇAMENTO



Referência: -
Original: 970.262.1445
Aplicação: OF 1417 - OF 1418 - OH 1417 - OH 1418 (CÂMBIO)

Monta com: SG-21 / SL-15

Cruzeta: SPL90
Observações: Ø 54,8 x 26 Estrias

SCANIA

ST-56

Referência: 04-360 C
Original: 202.382 / 208.382 / 208.513
Aplicação: L110 - L111 - LS110 - LS111 - LT111 - R112 - R142 - T112 - T113 - T142 (CARDAN)

Monta com: SP-33

Cruzeta: 5-12278X
Observações: Ø 54,9 x 22 Estrias

ST-57

Referência: 04-637 C
Original: 234.084
Aplicação: T112 - LK140 - 141 - R142 - T142 (CÂMBIO / DIFERENCIAL)

Monta com: SG-08 / SL-19

Cruzeta: 5-12278X
Observações: Ø 54,9 x 22 Estrias

ST-58

Referência: 04-874-1
Original: 1.676.722
Aplicação: 113H até 1998 1ª série (DIFERENCIAL)

Monta com: SG-08 / SL-19

Cruzeta: 5-12278X
Observações: Ø 59,8 x 24 Estrias

ST-59

Referência: -
Original: 1.308.761
Aplicação: T113 - T114 - T124 - R113E - R114 - R124 - P420 (CARDAN / CÂMBIO / DIFERENCIAL)

Monta com: SP-39 / SP-40

Cruzeta: 5-12062X
Observações: Ø 59,8 x 24 Estrias

TERMINAIS YOKE

SCANIA

ST-60



Referência: -
Original: 385.984
Aplicação: R 114 - R 124(6x4)
(CARDAN / CÂMBIO / DIFERENCIAL)

Monta com: SP-39 / SP-40 **Cruzeta:** 5-12072X
Observações: Ø 59,8 x 24 Estrias

ST-61



Referência: -
Original: 1.325.906 / 528.989
Aplicação: 113E - 124G Articulação
Maior (DIFERENCIAL)

Monta com: Vide pág. 5 **Cruzeta:** 5-12072X
Observações: Ø 59,8 x 24 Estrias

ST-62



Referência: -
Original: 385.983
Aplicação: 113E - 124G
(DIFERENCIAL)

Monta com: Vide pág. 5 **Cruzeta:** 5-12072X
Observações: Ø 54,9 x 22 Estrias

ST-63



Referência: -
Original: 111.661 / 390.237 / 1.325.900
Aplicação: 113E - 124G Articulação
Maior (DIFERENCIAL)

Monta com: Vide pág. 5 **Cruzeta:** 5-12072X
Observações: Ø 54,9 x 22 Estrias

ST-64



Referência: -
Original: -
Aplicação: F113 (CÂMBIO)

Monta com: Vide pág. 5 **Cruzeta:** 5-12062X
Observações: Ø 54,9 x 22 Estrias

ST-30



Referência: 140-4-1381 -1
Original: -
Aplicação: VM 17210 - VM 23240
(CARDAN)

Monta com: SP-30 **Cruzeta:** SPL140
Observações: Ø 50,8 x 38 Estrias

ST-55



Referência: 550-5547 (EATON)
6-5-4-4631-1
Original: 20.750.572
Aplicação: VM 260 6x4 (CÂMBIO)

Monta com: SG-34 / SL-04 **Cruzeta:** 5-510X
Observações: Ø 70,7 x 54 Estrias

VOLVO

ST-69



Referência: -
Original: A3260V1894
Aplicação: VM 260 (DIFERENCIAL)

Monta com: SG-26 **Cruzeta:** SPL140
Observações: Ø 60,7 x 46 Estrias

LANÇAMENTO

ST-70



Referência: -
Original: -
Aplicação: VM 260 6x4 (CÂMBIO)

Monta com: SG-26 **Cruzeta:** SPL140
Observações: Ø 50,8 x 38 Estrias

LANÇAMENTO

TERMINAIS YOKE

VOLVO

ST-71

LANÇAMENTO



Monta com: SG-26

Referência: -
Original: A3260K1909
Aplicação: VM 17.210 - 23.210 - 23.240 (DIFERENCIAL)

Cruzeta: SPL140
Observações: Ø 51,6 x 39 Estrias

ST-01



Monta com: SG-17 / SL-14

Referência: 070.492 / 070.493
Original: TMJ.525.283 / TAK.525.283
Aplicação: 23.220 - 24.220/24.250 - 26.300 CONSTELLATION (DIFERENCIAL)

Cruzeta: 5-279X
Observações: Ø 51,6 x 39 Estrias

ST-02



Monta com: SG-16 / SL-26

Referência: 4-4-6171-2 / 070.386
Original: T16.525.283
Aplicação: 16.170 (DIFERENCIAL)

Cruzeta: 5-275X
Observações: Ø 51,6 x 39 Estrias

ST-03



Monta com: SG-17 / SL-14

Referência: 5-4-7841-1 / 070.431
Original: TE3.525.283A
Aplicação: 14.200/14.210/14.220 - 16.210/16.220 - ÔNIBUS 16.180 (DIFERENCIAL)

Cruzeta: 5-438X
Observações: Ø 51,6 x 39 Estrias

ST-04

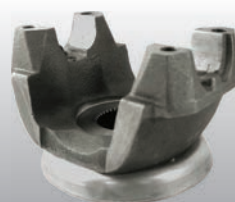

Monta com: SG-27 / SL-34

Referência: 6-4-7721-1 / 070.449
Original: TMG.525.283
Aplicação: 16.300 - 24.280 - 35.300 (DIFERENCIAL)

Cruzeta: 5-515X
Observações: Ø 51,6 x 39 Estrias

VOLKSWAGEN

ST-05



Monta com: SG-21 / SL-15

Referência: 90-4-311-1 / 070.457
Original: 2TG.525.283
Aplicação: 15.190 - 16.200/16.220 - 17.210 - 17.230 ÔNIBUS (DIFERENCIAL)

Cruzeta: SPL90
Observações: Ø 51,6 x 39 Estrias

ST-12



Monta com: SP-12

Referência: 90-4-11-1
Original: 2TG 521 211
Aplicação: 15.190C - 16.200 - 17.210 (CARDAN)

Cruzeta: SPL90
Observações: Ø 45,5 x 34 Estrias

ST-13



Monta com: SP-12

Referência: 5-4-7171-1
Original: TE3.521.211
Aplicação: 13.210 - 14.200/14.210/14.220 - 15.210 - 16.180/16.210/16.220 - 17.220 - 22.210 (CARDAN)

Cruzeta: 5-438X
Observações: Ø 45,5 x 34 Estrias

ST-14



Monta com: SG-16 / SL-26 / SL-27

Referência: 4-4-6182-2
Original: 2RG.525.283
Aplicação: 11.170 - 12.180 - 13.170 - 14.180 - 22.170 (DIFERENCIAL)

Cruzeta: 5-275X
Observações: Ø 45,5 x 34 Estrias

TERMINAIS YOKE

VOLKSWAGEN

ST-15



Referência: 3-4-11241-2
Original: T12.525.283A
Aplicação: 12.140 - 14.140
 (DIFERENCIAL)

Monta com: SG-15 / SL-22 **Cruzeta:** 5-263X
Observações: Ø 45,5 x 34 Estrias

ST-16P



Referência: 4-4-6031-2
Original: -
Aplicação: 14.170 - 16.170
 (CARDAN)

Monta com: SP-16 **Cruzeta:** 5-275X
Observações: Ø 44,5 x 10 Estrias

ST-16R



Referência: 4-4-6031-1
Original: 2VF.521.511
Aplicação: 12.140 - 13.150 - 13.170 -
 13.180 - 13.180 CONSTELLATION -
 15.170 - 15.180 (CARDAN)

Monta com: SP-16 **Cruzeta:** 5-275X
Observações: Ø 44,5 x 10 Estrias

ST-17



Referência: 4-4-6151-1
Original: 2TD.311.963
Aplicação: 15.170 - 15.180 - 16.170
 (CÂMBIO)

Monta com: SG-16 / SL-26 **Cruzeta:** 5-275X
Observações: Ø 44,6 x 10 Estrias

ST-18R



Referência: 4-4-5301-1
Original: T2D.311.963
Aplicação: 22.160 - 22.140 (CÂMBIO)

Monta com: SG-16 / SL-26 **Cruzeta:** 5-275X
Observações: Ø 44,6 x 10 Estrias

ST-20



Referência: 04-746-1
Original: T11.311.963
Aplicação: 11.130 - 11.160 - 13.130
 (CÂMBIO)

Monta com: SG-15 / SL-22 **Cruzeta:** 5-263X
Observações: Ø 44,6 x 10 Estrias

ST-21



Referência: 04-179-1
Original: T95.311.807
Aplicação: CANAVIEIROS (ZFQTM
 MEC BRASEIXOS 1 MANCAL)
 (CÂMBIO)

Monta com: SG-15 / SL-22 **Cruzeta:** 5-263X
Observações: Ø 44,6 x 10 Estrias

ST-26P



Referência: 04-679-2
Original: T2D.525.283
Aplicação: 22.140 - 22.160
 (CX. TRANSFERÊNCIA E
 DIFERENCIAL)

Monta com: SG-16 / SL-26 **Cruzeta:** 5-275X
Observações: Ø 44,6 x 10 Estrias

ST-26R



Referência: 04-679-1
Original: T2D.311.807A
Aplicação: CANAVIEIRO E21
 (CX. TRANSFERÊNCIA E DIFERENCIAL)

Monta com: SG-16 / SL-26 **Cruzeta:** 5-275X
Observações: Ø 44,6 x 10 Estrias

ST-27



Referência: 500-3992
Original: 2TG.311.963
Aplicação: 14.210 - 16.200 - 17.210
 (CÂMBIO EATON)

Monta com: SG-21 / SL-15 **Cruzeta:** SPL90
Observações: Ø 50,8 x 38 Estrias

TERMINAIS YOKE

ST-28



Referência: 5-4-6321-1 / 5-4-8971-1
Original: TE3.311.963
Aplicação: 14.200 - 14.210 - 15.210 - 16.180 - 16.210 - 16.220 - 17.220 - 23.220 (CÂMBIO EATON)

Monta com: SG-17 / SL-14 **Cruzeta:** 5-438X
Observações: Ø 50,8 x 38 Estrias

ST-29



Referência: 6-4-7141-1
Original: TMJ 521 211
Aplicação: 16.300 - 17.300 - 23.210 - 24.220 - 24.250 - 26.300 - 31.260 - 35.300 (CARDAN)

Monta com: SP-29 / SP-29 A **Cruzeta:** 5-515X
Observações: Ø 50,8 x 38 Estrias

ST-31



Referência: 070.418
Original: T14.525.283
Aplicação: 12.140 - 14.140 (DIFERENCIAL)

Monta com: SG-15 / SL-22 **Cruzeta:** 5-263X
Observações: Ø 51,6 x 39 Estrias

ST-34



Referência: 070.438
Original: TAE.525.283A
Aplicação: 14.200 (DIFERENCIAL RS 230)

Monta com: SG-17 / SL-14 **Cruzeta:** 5-438X
Observações: Ø 45,5 x 34 Estrias

ST-39



Referência: 04-590-1
Original: TO6.311.963
Aplicação: 6.80 - 6.90 - 6.140 (CÂMBIO)

Monta com: SG-23 / SL-23 **Cruzeta:** 5-160X
Observações: Ø 38,2 x 10 Estrias

ST-43



Referência: -
Original: 2UO.525.283
Aplicação: 32.210 - 31.260 (DIFERENCIAL)

Monta com: SG-17 / SL-14 **Cruzeta:** 5-279X
Observações: Ø 60,7 x 46 Estrias

ST-44



Referência: -
Original: 2UO.525.283A
Aplicação: 31.310 6x4 CONSTELLATION (DIFERENCIAL)

Monta com: SG-27 / SL-34 **Cruzeta:** 5-280X
Observações: Ø 51,6 x 39 Estrias

ST-45



Referência: -
Original: 2UO.525.283B
Aplicação: 31.310 - 31.320 6x4 CONSTELLATION (DIFERENCIAL)

Monta com: SG-27 / SL-34 **Cruzeta:** 5-280X
Observações: Ø 60,7 x 46 Estrias

ST-46

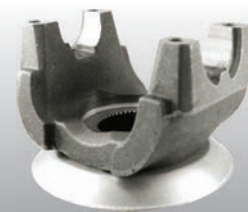

Referência: 070.048
Original: 2RR.525.283
Aplicação: 24.200 - 24.250 - 26.310 - 26.260 - 31.310 (DIFERENCIAL)

Monta com: SG-27 / SL-34 **Cruzeta:** 5-515X
Observações: Ø 60,7 x 46 Estrias

ST-47



Referência: 250-4-341-1
Original: 2T2.525.283
Aplicação: 19.320E - 31.310 CONSTELLATION (DIFERENCIAL)

Monta com: SG-22 / SL-32 **Cruzeta:** SPL250
Observações: Ø 60,7 x 46 Estrias

VOLKSWAGEN

TERMINAIS YOKE

VOLKSWAGEN

ST-48



Monta com: SP-20

Referência: 250-4-871-1
Original: -
Aplicação: 19.320 - 31.320 -
CONSTELLATION (CARDAN)

Cruzeta: SPL250
Observações: Ø 60,7 x 46 Estrias

ST-49

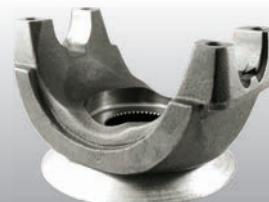

Monta com: SG-34 / SL-04

Referência: 6-5-4-3721-1 / 070.125
Original: 2TO.525.283
Aplicação: 18.310 - 31.310 - 40.300
(DIFERENCIAL)

Cruzeta: 5-510X
Observações: Ø 60,7 x 46 Estrias

ST-51



Monta com: SG-27 / SL-34

Referência: 086.749
Original: TJG.311.963 / 2RS.311.963
Aplicação: 17.300 - 17.310 - 24.220 -
24.240 - 24.250 - 24.250E - 26.220 -
26.300 - 26.310 - 26.360 - 40.300
(CÂMBIO EATON)

Cruzeta: 5-515X
Observações: Ø 63,5 x 10 Estrias

ST-53



Monta com: SP-41 / SP-42

Referência: 6-5-4-1891-1
Original: -
Aplicação: 18.310 - 19.310 - 31.300
(CARDAN)

Cruzeta: 5-510X
Observações: Ø 54,3 x 16 Estrias

ST-54



Monta com: SG-27 / SL-34

Referência: 550-5543 (Eaton)
Original: 2UO.311.809
Aplicação: 26.220 - 26.260 - 26.260 E -
26.310 - 32.260 - 31-260E
CONSTELLATION (CÂMBIO EATON
FULLER)

Cruzeta: 5-515X
Observações: Ø 70,7 x 54 Estrias

ST-55



Monta com: SG-34 / SL-04

Referência: 550-5547 (EATON)
6-5-4-4631-1
Original: BG3X.7089.BA
Aplicação: 31.260 - 31.310 (CÂMBIO)

Cruzeta: 5-510X
Observações: Ø 70,7 x 54 Estrias

ST-68

LANÇAMENTO



Monta com: SG-27 / SL-34

Referência: -
Original: 2TB. 311.963
Aplicação: Ônibus - 17.240
(Câmbio EATON)

Cruzeta: 5-515X
Observações: Ø 50,8 x 38 Estrias

ST-07



Monta com: SG-19 / SL-37

Referência: -
Original: -
Aplicação: TERMINAL DE BOMBA -
Ø 13/16"

Cruzeta: 5-153X
Observações: -

ST-08



Monta com: SG-19 / SL-37

Referência: -
Original: -
Aplicação: TERMINAL DE BOMBA -
Ø 7/8"

Cruzeta: 5-153X
Observações: -

OUTROS

TERMINAIS YOKE

OUTROS

ST-09



Referência:-
Original:-
Aplicação: TERMINAL DE BOMBA - Ø 1"

Monta com: SG-19 / SL-37 **Cruzeta:** 5-153X
Observações: -

ST-10



Referência:-
Original:-
Aplicação: TERMINAL DE BOMBA - Ø 1.1/4"

Monta com: SG-19 / SL-37 **Cruzeta:** 5-153X
Observações: -

ST-11



Referência:-
Original:-
Aplicação: TERMINAL DE BOMBA CÔNICO - Ø 13/16"

Monta com: SG-19 / SL-37 **Cruzeta:** 5-153X
Observações: -

Estoque completo!

O melhor prazo de entrega do mercado, atendendo todo o Brasil com a agilidade que você precisa!



TABELA DIMENSIONAL



Figura 1



Figura 2

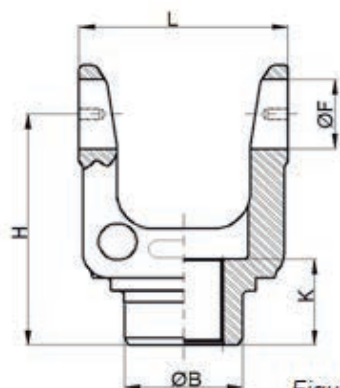

Figura 3

Sorocard		Cruzeta			Retentor	Estria			Furação				Altura
Código	Fig.	Código	ØF	L	ØB	Ø Maior	N-T	K	P	R	D1	D2	H
ST-01	1	5-279X	47,6	134,9	76,2	51,6	39-E	60,0	-	-	-	-	158,8
ST-02	2-3	5-275X	34,9	126,0	76,2	51,6	39-E	59,0	M10	-	113,5	53,8	122,0
ST-03	2-3	5-438X	47,6	134,9	76,2	51,6	39-E	59,0	-	3/8"	122,2	63,5	133,5
ST-03A	2-3	5-438X	47,6	134,9	76,2	51,6	39-E	59,0	-	M10	122,2	63,5	133,5
ST-04	2-3	5-515X	49,2	157,1	76,2	51,6	39-E	59,0	-	1/2"	142,5	71,4	140,0
ST-05	2-3	SPL90	41,2	126,0	76,2	51,6	39-E	59,0	-	3/8"	115	59,0	124,0
ST-05A	2-3	SPL90	41,2	126,0	76,2	51,6	39-E	59,0	-	M10	115	59,0	124,0
ST-06	2-3	5-273X	27,0	92,0	38,1	31,2	28-E	72,0	M8	-	84	36,0	121,0
ST-07	2-3	5-153X	27,0	81,8	42,0	13/16"	-	39,0	M8	-	73,8	35,7	79,5
ST-08	2-3	5-153X	27,0	81,8	42,0	7/8"	-	39,0	M8	-	73,8	35,7	79,5
ST-09	2-3	5-153X	27,0	81,8	50,0	1"	-	39,0	M8	-	73,8	35,7	79,5
ST-10	2-3	5-153X	27,0	81,8	50,0	1 1/4"	-	39,0	M8	-	73,8	35,7	79,5
ST-11	2-3	5-153X	27,0	81,8	42,0	C.13/16"	-	39,0	M8	-	73,8	35,7	79,5
ST-12	2-3	SPL90	41,2	126,0	-	45,5	34-E	57,0	-	3/8"	114,8	58,8	109,5
ST-12A	2-3	SPL90	41,2	126,0	-	45,5	34-E	57,0	-	M10	114,8	58,8	109,5
ST-13	2-3	5-438X	47,6	134,9	-	45,5	34-E	57,0	-	3/8"	122,2	63,5	114,5
ST-13A	2-3	5-438X	47,6	134,9	-	45,5	34-E	57,0	-	M10	122,2	63,5	114,5
ST-14	2-3	5-275X	34,9	126,0	63,5	45,5	34-E	60,0	M10	-	113,5	53,8	122,0
ST-15	2-3	5-263X	34,9	106,3	63,5	45,5	34-E	59,0	3/8"	-	93,7	53,8	114,5
ST-16P	2-3	5-275X	34,9	126,0	-	44,5	10-R	51,5	M10	-	113,8	53,8	97,5
ST-16R	2-3	5-275X	34,9	126,0	-	44,5	10-R	51,5	-	3/8"	113,8	53,8	97,5
ST-17	2-3	5-275X	34,9	126,0	63,5	44,6	10-R	51,0	-	3/8"	113,5	53,8	106,0
ST-18P	2-3	5-275X	34,9	126,0	57,1	44,6	10-R	51,0	M10	-	113,5	53,8	106,0
ST-18R	2-3	5-275X	34,9	126,0	57,1	44,6	10-R	51,0	-	3/8"	113,5	53,8	106,0
ST-19	2-3	5-263X	34,9	106,3	63,5	44,6	10-R	50,0	3/8"	-	93,7	53,8	102,5
ST-20	2-3	5-263X	34,9	106,3	57,1	44,6	10-R	50,0	-	3/8"	93,7	53,8	102,5
ST-21	2-3	5-263X	34,9	106,3	70,0	44,6	10-R	59,0	-	3/8"	93,7	53,8	117,0
ST-22	2-3	5-438X	47,6	134,9	67,9	55,5	26-E	44,0	-	M10	122,2	63,5	120,0
ST-23	2-3	5-438X	47,6	134,9	67,9	55,5	26-E	39,5	-	M10	122,2	63,5	120,0
ST-24	2-3	SPL90	41,2	126,0	67,9	55,5	26-E	44,5	-	M10	114,8	58,8	116,5
ST-25	2-3	SPL90	41,2	126,0	67,9	55,5	26-E	39,5	-	M10	114,8	58,8	111,0
ST-26P	2-3	5-275X	34,9	126,0	70,0	44,6	10-R	60,0	M10	-	113,8	53,8	122,0
ST-26R	2-3	5-275X	34,9	126,0	70,0	44,6	10-R	60,0	-	3/8"	113,8	53,8	122,0
ST-27	2-3	SPL90	41,2	126,0	70,0	50,8	38-E	55,0	-	3/8"	114,8	58,8	114,5
ST-28	2-3	5-438X	47,6	134,9	70,0	50,8	38-E	55,0	-	3/8"	122,2	63,5	111,5
ST-29	2-3	5-515X	49,2	157,1	-	50,8	38-E	76,0	-	1/2"	142,0	71,4	135,0
ST-30	2-3	SPL140	49,2	138,65	-	50,8	38-E	70	-	M12	113,0	76	145
ST-31	2-3	5-263X	34,9	106,3	76,2	51,6	39-E	57	-	3/8"	93,7	53,8	117,0
ST-32	2-3	5-510X	49,2	194,1	67,9	55,5	26-E	44,5	-	1/2"	179,0	71,5	129,5
ST-33	2-3	SPL140	49,2	138,7	67,9	55,5	26-E	44,0	-	M12	113,5	76,0	136,5

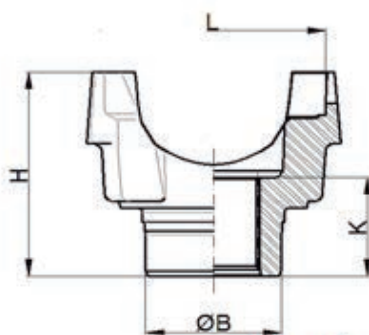
Legenda de Localização

 Câmbio	 Cardan	 Diferencial	 Cx. Transferência
 Terminal Bomba			

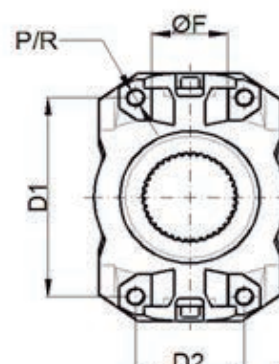
N: Número de dentes / T: Tipo de estria
P: Passante / R: Rosca

E: Dente Envolvente / R: Dente Reto

TABELA DIMENSIONAL



Figura 1



Figura 2

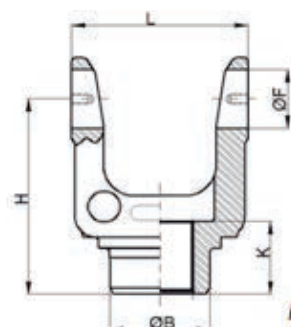

Figura 3

Sorocard		Cruzeta			Retentor	Estria			Furação				Altura
Código	Fig.	Código	ØB	L	ØB	Ø Maior	N-T	K	P	R	D1	D2	H
ST-34	2-3	5-438X	47,6	134,9	63,5	45,5	34-E	57,0	-	3/8"	122,2	63,5	133,5
ST-35P	2-3	5-263X	34,9	106,3	-	38,2	10-R	51,0	3/8"	-	93,7	53,8	104,0
ST-35R	2-3	5-263X	34,9	106,3	-	38,2	10-R	51,0	-	3/8"	93,7	53,8	104,0
ST-36	2-3	5-275X	34,9	126,0	-	38,2	10-R	51,0	-	3/8"	113,5	53,8	97,0
ST-37	2-3	SPL90	41,2	126,0	70,0	50,1	24-E	42,5	-	M10	114,8	58,8	116,5
ST-38	2-3	SPL90	41,2	126,0	62,0	50,1	24-E	44,5	-	M10	114,8	58,8	116,5
ST-39	2-3	5-160X	30,1	106,3	57,1	38,2	10-R	56,0	-	5/16"	-	45,7	103,0
ST-40	2-3	5-160X	30,1	106,3	-	38,2	10-R	51,0	M8	-	95,2	45,7	101,5
ST-41	2-3	5-438X	47,6	134,9	69,9	50,1	24-E	42,5	-	M10	122,2	63,5	120,5
ST-42	2-3	5-438X	47,6	134,9	65,0	50,1	24-E	42,5	-	M10	122,2	63,5	120,5
ST-43	1	5-279X	47,6	134,9	82,6	60,7	46-E	59,0	-	-	-	-	158,8
ST-44	1	5-280X	49,2	154,8	76,2	51,6	39-E	59,0	-	-	-	-	160,1
ST-45	1	5-280X	49,2	154,8	82,6	60,7	46-E	59,0	-	-	-	-	165,6
ST-46	2-3	5-515X	49,2	157,1	82,6	60,7	46-E	59,0	-	1/2"	142,0	71,5	145,0
ST-47	2-3	SPL250	60,0	163,0	82,6	60,7	46-E	59,0	-	M12	135,0	87,5	145,0
ST-48	2-3	SPL250	60,0	163,0	-	60,7	46-E	70,0	-	M12	135,0	87,5	156,0
ST-49	2-3	5-510X	49,2	194,1	82,6	60,7	46-E	60,0	-	1/2"	179,0	71,5	147,5
ST-50	2-3	5-510X	49,2	194,1	82,6	60,7	46-E	73,0	-	1/2"	179,0	71,5	153,0
ST-51	2-3	5-515X	49,2	157,1	95,3	63,5	10-R	76,0	-	1/2"	142,0	71,5	151,0
ST-52	2-3	SPL90	41,2	126,0	63,5	45,5	34-E	57,0	-	3/8"	115,0	59,0	111,0
ST-53	2-3	5-510X	49,2	194,1	73,2	59,8	16-R	70,0	-	1/2"	179,0	71,5	148,0
ST-54	2-3	5-515X	49,2	157,1	-	70,7	54-E	70,0	-	1/2"	142	71,5	151,0
ST-55	2-3	5-510X	49,2	194,1	-	70,7	54-E	70,0	-	1/2"	179,0	71,5	151,0
ST-56	2-3	5-12278X	50,0	164,1	-	54,9	22-E	65,0	-	M14	132,0	68,0	121,0
ST-57	2-3	5-12278X	50,0	164,1	80,0	54,9	22-E	58,0	-	M14	132,0	68,0	115,0
ST-58	2-3	5-12278X	50,0	164,1	85,0	59,8	24-E	58,0	-	M14	132,0	68,0	115,0
ST-59	2-3	5-12062X	-	161,0	85,0	59,8	24-E	58,5	-	M12	132,0	85,0	113,5
ST-60	2-3	5-12072X	-	164,0	85,0	59,8	24-E	58,5	-	M12	126,0	95,0	113,5
ST-61	2-3	5-12072X	-	164,0	85,0	59,8	24-E	58,5	-	M12	126,0	95,0	132,0
ST-62	2-3	5-12072X	-	164,0	80,0	54,9	22-E	58,5	-	M12	126,0	95,0	134,0
ST-63	2-3	5-12072X	-	164,0	70,0	54,9	22-E	49,0	-	M12	126,0	95,0	122,0
ST-64	2-3	5-12062X	-	161,0	80,0	54,9	22-E	58,5	-	M12	132,0	85,0	113,5
ST-65	2-3	5-153X	27,0	81,8	-	28,7	17-E	53,0	-	M8	74,0	35,5	93,0
ST-66	2-3	5-275X	34,9	126,0	-	45,5	34-E	55,0	M10	-	113,5	53,8	101,0
ST-67	2-3	SPL-250	60,0	163,0	-	65,2	31-E	53,0	-	M12	135,0	87,5	153,0
ST-68	2-3	5-280X	49,2	157,1	69,9	50,8	38-E	54,0	-	1/2"	142,0	71,5	141,5
ST-69	2-3	SPL-140	49,2	138,7	-	60,3	28-E	49,5	-	M12	113,0	76,0	128,0
ST-70	2-3	SPL-140	49,2	138,7	69,9	50,8	38-E	54,0	-	M12	113,0	76,0	131,0
ST-71	2-3	SPL-140	49,2	138,7	76,2	51,6	39-E	59,0	-	M12	113,0	76,0	133,0
ST-72	2-3	SPL-140	49,2	138,7	79,9	60,3	28-E	67,0	-	M12	123,0	76,0	149,5
ST-73	2-3	SPL-140	49,2	138,7	69,9	55,1	26-E	59,5	-	M12	113,0	76,0	150,0
ST-74	2-3	SPL-90	49,2	41,2	70,0	60,3	26-E	59,5	-	3/8"	114,8	59,0	126,5

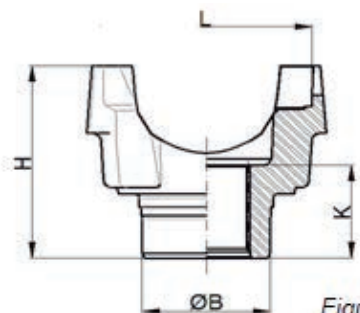
Legenda de Localização

 Câmbio	 Cardan	 Diferencial	 Cx. Transferência
 Terminal Bomba			

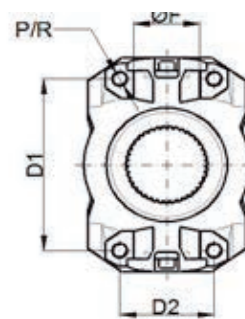
N: Número de dentes / T: Tipo de estria
P: Passante / R: Rosca

E: Dente Envolvente / R: Dente Reto

FLANGES DE ACOPLAMENTO

IVECO/FIAT

SA-18

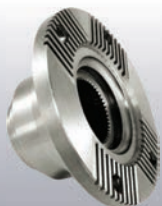

Referência: 250-1-15
Original: -
Aplicação: EUROTECH HM200
 E37 - EUROTECH 450 - POWER
 STARr - CURSOR 450E37 -
 8190E31 (CARDAN)

Monta com: SP-20 / SF-25

Cruzeta: -
Observações: 46 Estrias - 4 Furos

SA-19



Referência: 070.619 (MERITOR)
Original: 931.631.24
Aplicação: STRALIS 420
 EUROTECH CAVALINO
 320 (DIFERENCIAL)

Monta com: SF-50

Cruzeta: -
Observações: 46 Estrias - 4 Furos

SA-20



Referência: -
Original: 931.920.46
Aplicação: STRALIS TRACTOR
 6x4 (DIFERENCIAL)

Monta com: SF-49

Cruzeta: -
Observações: 39 Estrias - 4 Furos

SA-33



Referência: -
Original: -
Aplicação: Strallis - 420 - 520
 (DIFERENCIAL)

Monta com: -

Cruzeta: -
Observações: 31 Estrias - 4 Furos

LANÇAMENTO

SA-03



Referência: 01-294 C
Original: 360.350.0045
Aplicação: 1113 (DIFERENCIAL)

Monta com: SF-11 / SF-21

Cruzeta: -
Observações: 26 Estrias - 8 Furos

SA-04



Referência: 01-379 C
Original: 360.350.0445
Aplicação: 1519 (DIFERENCIAL)

Monta com: SF-08

Cruzeta: -
Observações: 26 Estrias - 8 Furos

SA-05



Referência: 01-377 C
Original: 336.410.0030
Aplicação: 1519 - 2220 - OF
 1318 (CARDAN)

Monta com: SP-13 / SF-08

Cruzeta: -
Observações: 26 Estrias - 8 Furos

SA-06



Referência: -
Original: 360.350.0645
Aplicação: 2219 - 2220 - OM
 355 - 318 (DIFERENCIAL)

Monta com: SF-08

Cruzeta: -
Observações: 26 Estrias - 8 Furos

MERCEDES BENZ

SA-07



Referência: -
Original: 335.410.0130
Aplicação: 1621 - 1924 (CARDAN)

Monta com: SP-13 / SF-07

Cruzeta: -
Observações: 26 Estrias - 8 Furos

SA-08



Referência: -
Original: 346.350.0445
Aplicação: 1621 - 1924
 (DIFERENCIAL)

Monta com: SF-07 / SF-09

Cruzeta: -
Observações: 26 Estrias - 8 Furos

FLANGES DE
 ACOPLAMENTO

FLANGES DE ACOPLAMENTO

MERCEDES BENZ

SA-09



Referência: -
Original: 385.353.1245
Aplicação: 1524 - 1525 - O400 (DIFERENCIAL)

Monta com: SF-02 / SF-34 **Cruzeta:** -
Observações: 26 Estrias - 10 Furos

SA-12



Referência: -
Original: 000.262.2645
Aplicação: 1621 - EATON (CÂMBIO)

Monta com: SF-07 **Cruzeta:** -
Observações: 38 Estrias - 8 Furos

SA-13



Referência: 140-1-15
Original: 000.411.1345
Aplicação: ATEGO 1418 - 1725 (CARDAN)

Monta com: SP-30 / SF-33 **Cruzeta:** -
Observações: 38 Estrias - 4 Furos

SA-14



Referência: -
Original: 383.282.0245
Aplicação: LAK 1214 - 1313 - 1314 - 1718 - 2213 - 2214 - 2216 - 2420 (CX. DE TRANSFERÊNCIA)

Monta com: SF-11 / SF-21 **Cruzeta:** -
Observações: 24 Estrias - 8 Furos

SA-15



Referência: -
Original: 383.282.0445
Aplicação: 2318 - 2418 (CX. DE TRANSFERÊNCIA)

Monta com: SF-04 / SF-05 **Cruzeta:** -
Observações: 24 Estrias - 8 Furos

SA-16



Referência: -
Original: 345.282.0045
Aplicação: 1418 - 1618 - 2318 (CX. DE TRANSFERÊNCIA)

Monta com: SF-07 **Cruzeta:** -
Observações: 24 Estrias - 8 Furos

SA-18

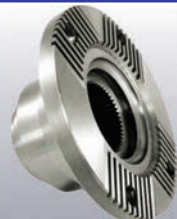

Referência: 250-1-15
Original: 000.411.0745
Aplicação: 2428 ATEGO - 2635 - 2638 - 1634 - 1938 (CARDAN)

Monta com: SP-20 / SF-25 **Cruzeta:** -
Observações: 46 Estrias - 4 Furos

SA-24



Referência: -
Original: 695.353.0145
Aplicação: 2726 6x4 - ATEGO 1418 - 1518 - 1725 (DIFERENCIAL)

Monta com: SF-33 **Cruzeta:** -
Observações: 26 Estrias - 4 Furos

SA-27



Referência: -
Original: -
Aplicação: 1938 - AXOR 2540 (DIFERENCIAL)

Monta com: SF-25 **Cruzeta:** -
Observações: 31 Estrias - 4 Furos

LANÇAMENTO

SA-28



Referência: -
Original: 346.350.1545
656.411.0011
Aplicação: 1935 - 1941 - 2635 - 2638 (DIFERENCIAL)

Monta com: - **Cruzeta:** -
Observações: 31 Estrias - 4 Furos

LANÇAMENTO

FLANGES DE ACOPLAMENTO

MERCEDES BENZ

SA-29

LANÇAMENTO

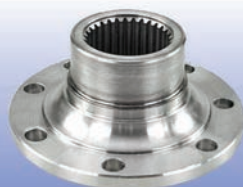

Monta com: SP-31

Referência: 01-246C
Original: 352.410.0130
Aplicação: 1113 (CARDAN)

Cruzeta: -
Observações: 14 Estrias - 8 Furos

SA-30

LANÇAMENTO



Monta com: -

Referência: -
Original: 346.350.1645
Aplicação: 1938 - 1944
(DIFERENCIAL)

Cruzeta: -
Observações: 31 Estrias - 4 Furos

SA-31

LANÇAMENTO



Monta com: SF-02

Referência: -
Original: 346.350.0545
Aplicação: 1935 (DIFERENCIAL)

Cruzeta: -
Observações: 31 Estrias - 10 Furos

SA-32

LANÇAMENTO



Monta com: SF-22 / SF-24

Referência: -
Original: 346.350.1445
Aplicação: 2635 - 2638
(DIFERENCIAL)

Cruzeta: -
Observações: 31 Estrias - 4 Furos

SA-34

LANÇAMENTO



Monta com: -

Referência: -
Original: -
Aplicação: Axor - 3344
(DIFERENCIAL)

Cruzeta: -
Observações: 31 Estrias - 4 Furos

SA-35

LANÇAMENTO



Monta com: -

Referência: -
Original: 942.353.1045
Aplicação: 2638 CANAVIEIRO
(DIFERENCIAL)

Cruzeta: -
Observações: 31 Estrias - 4 Furos

SA-36

LANÇAMENTO

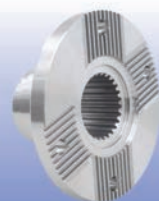

Monta com: -

Referência: -
Original: -
Aplicação: 1941 - 1935 chassi
preto (CARDAN)

Cruzeta: -
Observações: 26 Estrias - 4 Furos

SA-37

LANÇAMENTO

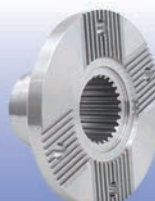

Monta com: -

Referência: -
Original: -
Aplicação: AXOR 1944 - 3340 -
3344 - 4140 - 4144 (CENTRAL)

Cruzeta: -
Observações: 26 Estrias - 4 Furos

SA-38

LANÇAMENTO

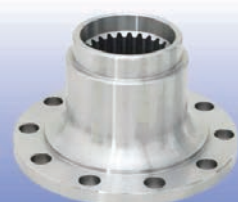

Monta com: SF-02

Referência: 01-524
Original: 394.410.0130
395.410.0130
Aplicação: 1935 Chassi Vermelho
- 2235 - 2635 - 2233 - L2628 -
LS1932 (CENTRAL)

Cruzeta: -
Observações: 26 Estrias - 10 Furos

SA-39

LANÇAMENTO



Monta com: SF-33

Referência: -
Original: 970.262.1045
Aplicação: 1620E - 1622 - 2423
(CÂMBIO)

Cruzeta: -
Observações: 26 Estrias - 4 Furos

FLANGES DE ACOPLAMENTO

MERCEDES BENZ

SA-40

LANÇAMENTO



Monta com: SF-25

Referência: -
Original: 693.350.0045
Aplicação: 2428 - 2325 - Axor
2831 (DIFERENCIAL)

Cruzeta: -
Observações: 28 Estrias - 4 Furos

SA-41

LANÇAMENTO



Monta com: SF-02

Referência: -
Original: 355.353.0545
Aplicação: 2217 - 2325
(DIFERENCIAL)

Cruzeta: -
Observações: 28 Estrias - 10 Furos

SA-42

LANÇAMENTO



Monta com: SF-05

Referência: -
Original: 385.353.0145
Aplicação: 2219 - 2220
(DIFERENCIAL)

Cruzeta: -
Observações: 26 Estrias - 8 Furos

SA-23

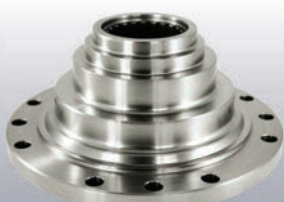

Monta com: SF-01

Referência: 01-302
Original: 1.672.362
Aplicação: 113 - 113E - R112 -
T112 - T113 (CARDAN /
CÂMBIO)

Cruzeta: -
Observações: 22 Estrias - 12 Furos

SA-02



Monta com: SF-01

Referência: 01-342
Original: 1.523.280
Aplicação: N10 - N12 - NL10 -
NL12 (DIFERENCIAL)

Cruzeta: -
Observações: 18 Estrias - 12 Furos

SA-10



Monta com: SF-15

Referência: 01-310
Original: 6.885.168
Aplicação: B-58 (CARDAN)

Cruzeta: -
Observações: 10 Estrias - 8 Furos

SA-11



Monta com: SF-03 / SF-15

Referência: 01-315
Original: 382.991
Aplicação: B-58 (DIFERENCIAL)

Cruzeta: -
Observações: 18 Estrias - 8 Furos

SA-18

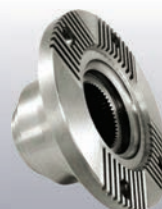

Monta com: SP-20 / SF-25

Referência: 250-1-15
Original: 8.127.210
Aplicação: FH12 - FM12 -
NH12 (CARDAN)

Cruzeta: -
Observações: 46 Estrias - 4 Furos

VOLVO

FLANGES DE ACOPLAMENTO

VOLVO

SA-21



Referência: 01-339
Original: 6.885.657
Aplicação: N10 - N12 - NL10 - NL12 (CARDAN)

Monta com: SF-01

Cruzeta: -
Observações: 22 Estrias - 12 Furos

SA-22



Referência: 01-517
Original: 6.885.148
Aplicação: B10M - B10M A RTICULADO - N10 - N12 (CARDAN)

Monta com: SF-14

Cruzeta: -
Observações: 22 Estrias - 8 Furos

SA-25



Referência: -
Original: 1.672.275 / 1.523.382
Aplicação: FH - FM - VM (DIFERENCIAL)

Monta com: SF-25 / SF-26 / SF-50

Cruzeta: -
Observações: 21 Estrias - 4 Furos

SA-26



Referência: -
Original: 1.524.358 / 1.523.262 / 1.523.263
Aplicação: N10 - N12 - NL10 - NL12 (DIFERENCIAL)

Monta com: SF-01

Cruzeta: -
Observações: 21 Estrias - 12 Furos

VOLKSWAGEN

SA-17



Referência: -
Original: 2TB.525.283 A
Aplicação: 18.310 ÔNIBUS (DIFERENCIAL)

Monta com: SF-14

Cruzeta: -
Observações: 39 Estrias - 8 Furos

OUTROS

SA-01



Referência: -
Original: -
Aplicação: TOPIC - BESTA (CÂMBIO)

Monta com: SF-12

Cruzeta: -
Observações: 25 Estrias - 4 Furos

FLANGES DE ACOPLAMENTO

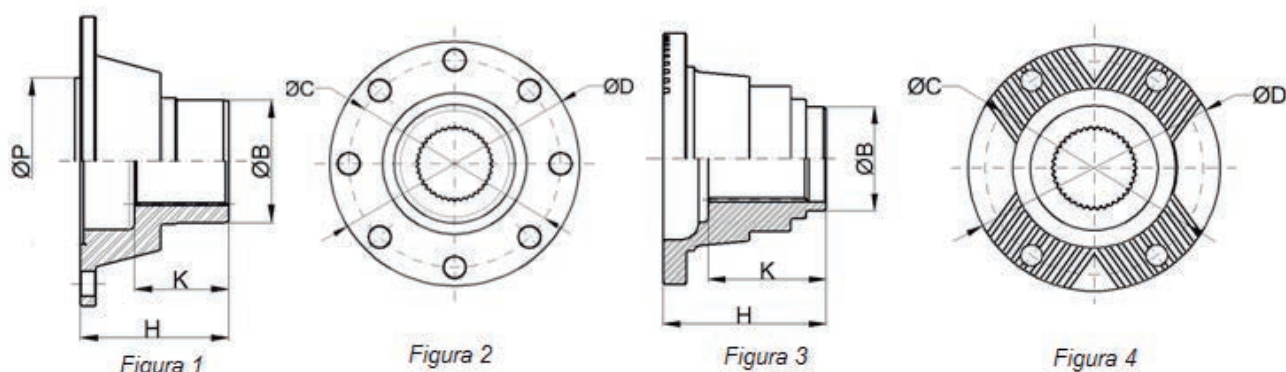

Sorocard	Disco	Retentor	Furação		Piloto		Estria			Altura		
Código	Fig.	ØD	ØB	ØC	Furos	Parafuso	ØP	Tipo	Ø Maior	N-T	K	H
SA-01	1-2	110,0	40,0	90,0	4	M10	60,0	Macho	27,6	25-E	34,5	53,0
SA-02	1-2	203,0	80,0	184,1	12	7/16"	196,9	Fêmea	60,5	18-E	50,0	64,0
SA-03	1-2	130,0	68,1	112,0	8	M10	82,4	Fêmea	55,4	26-E	39,0	65,0
SA-04	1-2	150,0	68,1	130,0	8	M12	90,0	Macho	55,4	26-E	44,5	63,3
SA-05	1-2	150,0	-	130,0	8	M12	90,0	Macho	55,4	26-E	50,0	70,5
SA-06	1-2	150,0	68,1	130,0	8	M12	90,0	Macho	55,4	26-E	39,0	71,0
SA-07	1-2	165,0	-	140,0	8	M14	95,0	Macho	55,4	26-E	51,5	75,7
SA-08	1-2	165,0	68,1	140,0	8	M14	95,0	Macho	55,4	26-E	45,0	72,7
SA-09	1-2	180,0	68,1	155,5	10	M16	110,0	Macho	55,4	26-E	44,0	72,7
SA-10	1-2	175,0	-	155,5	8	3/8"	168,3	Fêmea	44,5	10-R	57,5	76,2
SA-11	1-2	175,0	80,0	155,5	8	3/8"	168,3	Fêmea	60,5	18-E	50,0	67,5
SA-12	1-2	165,0	70,0	140,0	8	M14	95,0	Macho	50,8	38-E	54,0	85,0
SA-13	3-4	150,0	-	130,0	4	M12	-	-	50,8	38-E	70,5	97,5
SA-14	1-2	130,0	64,9	112,0	8	M10	82,6	Fêmea	50,1	24-E	42,5	59,5
SA-15	1-2	150,0	64,9	130,0	8	M12	90,0	Macho	50,1	24-E	42,5	59,0
SA-16	1-2	165,0	64,9	140,0	8	M14	95,0	Macho	50,1	24-E	45,5	62,0
SA-17	1-2	203,0	76,2	184,1	8	3/8"	196,9	Fêmea	51,6	39-E	60,0	93,5
SA-18	3-4	176,0	-	150,0	4	M14	-	-	60,7	46-E	70,0	90,5
SA-19	3-4	176,0	82,6	150,0	4	M14	-	-	60,7	46-E	59,0	89,5
SA-20	3-4	176,0	76,2	150,0	4	M14	-	-	51,6	39-E	59,0	109,5
SA-21	1-2	203,0	-	184,1	12	7/16"	196,9	Fêmea	54,9	22-E	63,0	84,0
SA-22	1-2	203,0	-	184,1	8	3/8"	196,9	Fêmea	54,9	22-E	63,0	84,0
SA-23	1-2	203,0	-	184,1	12	7/16"	196,9	Fêmea	54,9	22-E	63,0	84,0
SA-24	3-4	150,0	68,1	130,0	4	M12	-	-	55,4	26-E	43,0	86,0
SA-25	3-4	176,0	90,0	150,0	4	M14	-	-	69,7	21-E	42,5	63,0
SA-26	1-2	203,0	90,0	184,1	12	7/16"	196,9	Fêmea	69,7	21-E	42,0	52,5
SA-27	3-4	176,0	84,9	150,0	4	M14	-	-	65,2	31-E	64	90,5
SA-28	3-4	176,0	84,9	150,0	4	M14	-	-	65,2	31-E	63,0	76,5
SA-29	1-2	130,0	-	112,0	8	M10	82,6	Fêmea	41,0	14-R	44,5	64,0
SA-30	3-4	200,0	84,9	165,0	4	M14	-	-	65,2	31-E	63,0	96,0
SA-31	1-2	180,0	84,9	155,5	10	M16	110,0	Macho	65,2	31-E	64,5	76,0
SA-32	3-4	165,0	84,9	140,0	4	M12	-	-	65,2	31-E	63,0	77,0
SA-33	3-4	176,0	89,9	150,0	4	M14	-	-	65,2	31-E	55	67,0
SA-34	3-4	200,0	84,9	165,0	4	M14	-	-	65,2	31-E	53,5	82,0
SA-35	3-4	176,0	84,9	150,0	4	M14	-	-	65,2	31-E	63,5	76,5
SA-36	3-4	176,0	-	150,0	4	M14	-	-	70,1	26-E	90,0	99,0
SA-37	3-4	200,0	-	165,0	4	M14	-	-	70,1	26-E	77,0	101,0
SA-38	1-2	180,0	-	155,5	10	M16	110,0	Macho	70,1	26-E	91,5	98,5
SA-39	3-4	150,0	69,9	130,0	4	M12	-	-	55,1	26-E	59,5	108,5
SA-40	3-4	180,0	79,9	150,0	4	M14	-	-	60,3	28-E	67,0	88,0
SA-41	1-2	180,0	79,9	155,5	10	M16	110,0	Macho	60,3	28-E	67	74,0
SA-42	1-2	150,0	79,9	130,0	8	M12	90,0	Macho	60,3	28-E	67,0	77,0

Legenda de Localização

Câmbio
 Cardan
 Diferencial
 Cx. Transferência

N: Número de dentes / T: Tipo de estria

E: Dente Envolvente / R: Dente Reto

CAPAS

MERCEDES BENZ

SC-01



Referência: -
Original: -
Aplicação: 2635EE - 2638EE -
O370 - O371 U/R/RS/RSD

Monta com: -

Cruzeta: -
Observações: Retentor Ø 86,0

SC-02



Referência: -
Original: -
Aplicação: 2219 EE

Monta com: -

Cruzeta: -
Observações: Retentor Ø 80,0

SC-03



Referência: -
Original: -
Aplicação: 1924A - 1929 - 1932
- 1933 - 1934 - 1935 - 1630 - 1525

Monta com: -

Cruzeta: -
Observações: Retentor Ø 93,0

SC-04



Referência: -
Original: -
Aplicação: L/LK/LS 2638 EE

Monta com: -

Cruzeta: -
Observações: Retentor Ø 93,0

VOLVO

SC-01



Referência: -
Original: -
Aplicação: FH12 - FM10 - FM12 -
NH12 EE

Monta com: -

Cruzeta: -
Observações: Retentor Ø 86,0

SC-04



Referência: -
Original: -
Aplicação: FH12 - FM10 - FM12
NH 12EE

Monta com: -

Cruzeta: -
Observações: Retentor Ø 93,0

CAPAS



Figura 1

Sorocard		Retentor	Diâmetro	Altura
Código	Fig.	ØR	ØI	H
SC-01	1	85,0	90,0	200,0
SC-02	1	80,0	84,0	255,0
SC-03	1	93,0	100,0	215,0
SC-04	1	93,0	100,0	190,0

PEÇAS ESPECIAIS!

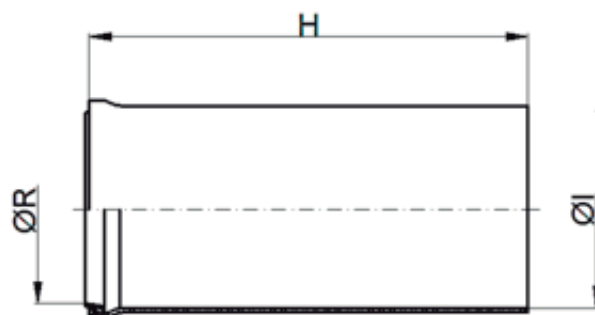

Consulte nossas condições

CARDANS ILUSTRATIVOS

MERCEDES BENZ



CARDANS ILUSTRATIVOS

MERCEDES BENZ

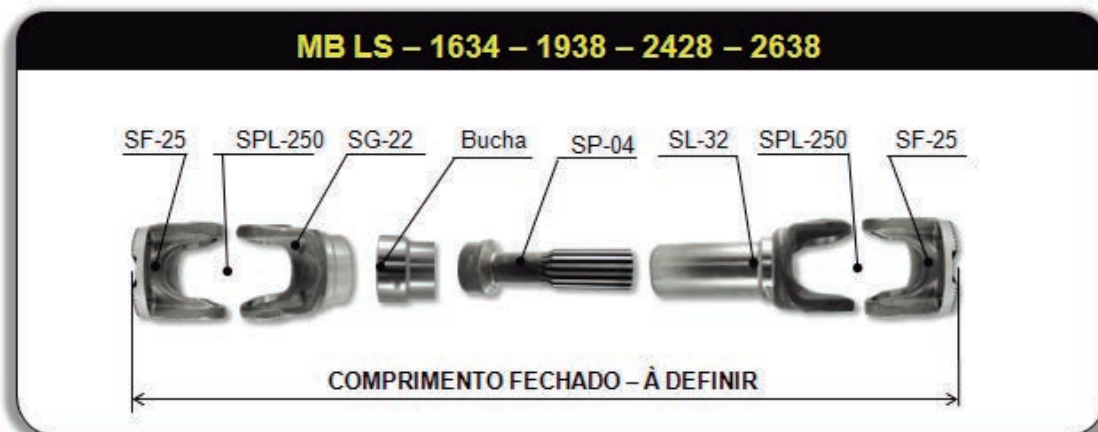

SCANIA



CARDANS ILUSTRATIVOS

SCANIA

SCANIA 114 EE (530,0MM) – 124 EE (570,0MM)



SCANIA 113 – 124

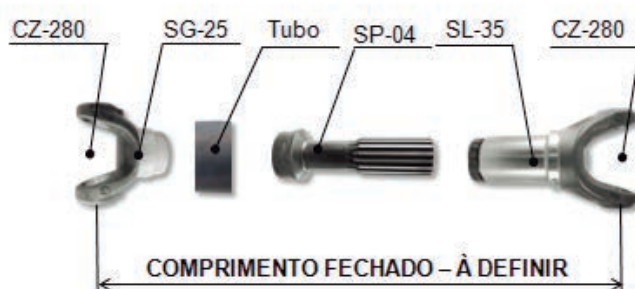

SCANIA 113 EE



SCANIA 114 EE (530,0MM) – 124EE (570,0MM)



CARDANS ILUSTRATIVOS

VOLVO



CARDANS ILUSTRATIVOS

VOLVO



GENERAL MOTORS



HYUNDAI



VOLKSWAGEN/MERCEDES BENZ

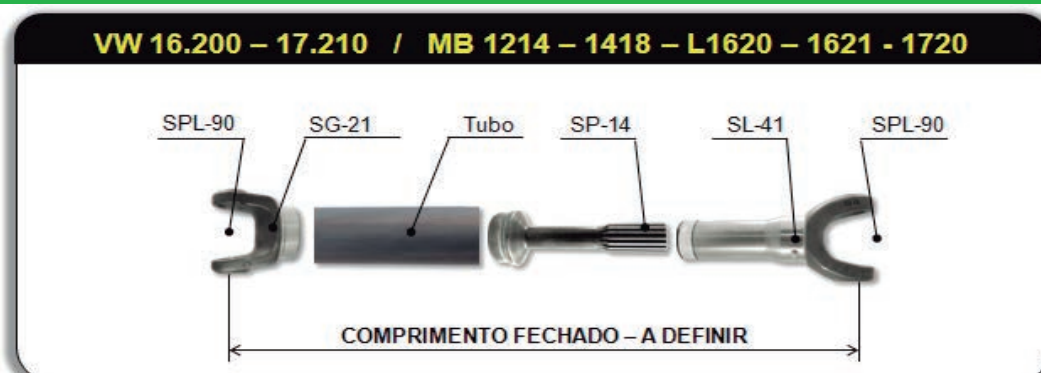

Temos uma linha com mais de
300 tipos de peças diferentes!



Sorocard

O MELHOR TORQUE DE PONTA A PONTA

